

M258/18 4

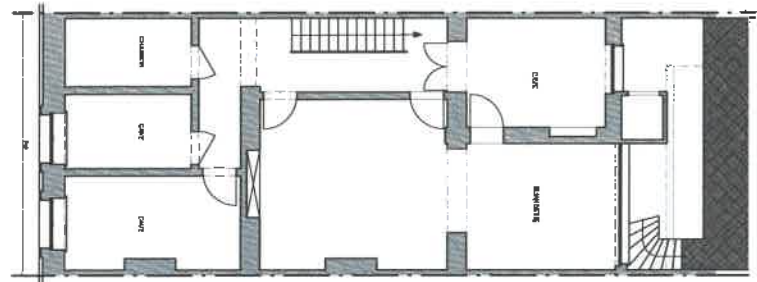

Plan 1/2 Sous - Sol Situation Existante

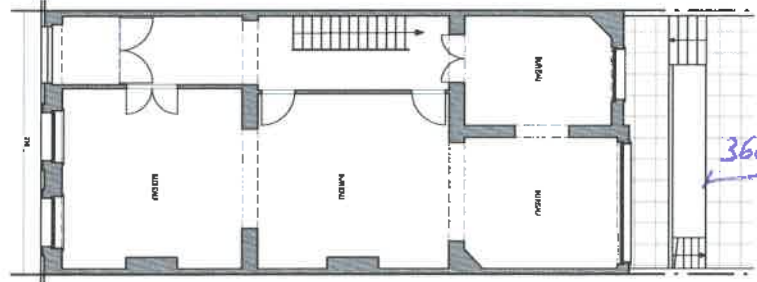

Plan Rez-de-chaussée Situation Existante

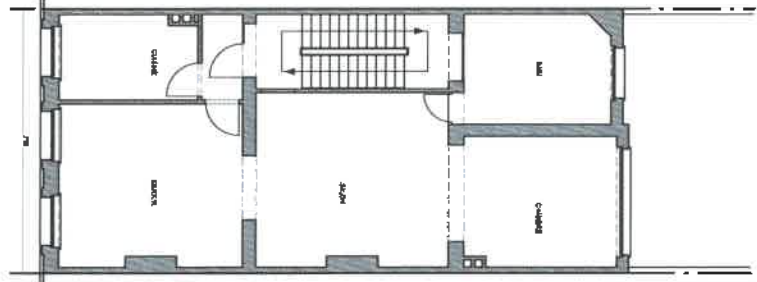

Plan 1er Etage Situation Existante

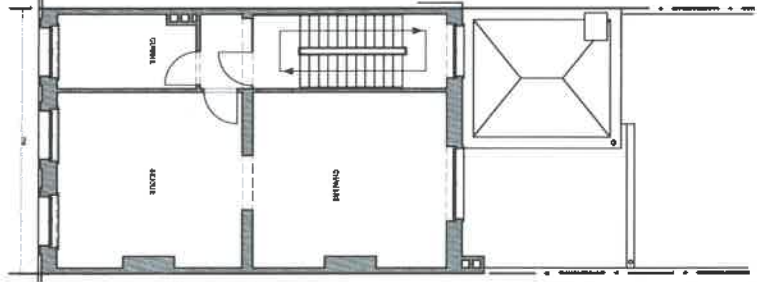

Plan 2ème Etage Situation Existante



Plan 3ème Etage Situation Existante



Plan Combles Situation Existante



Elévation a Rue Situation Existante



Elévation Arrière Situation Existante

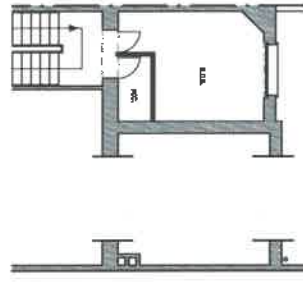

COUPE AA Situation Existante

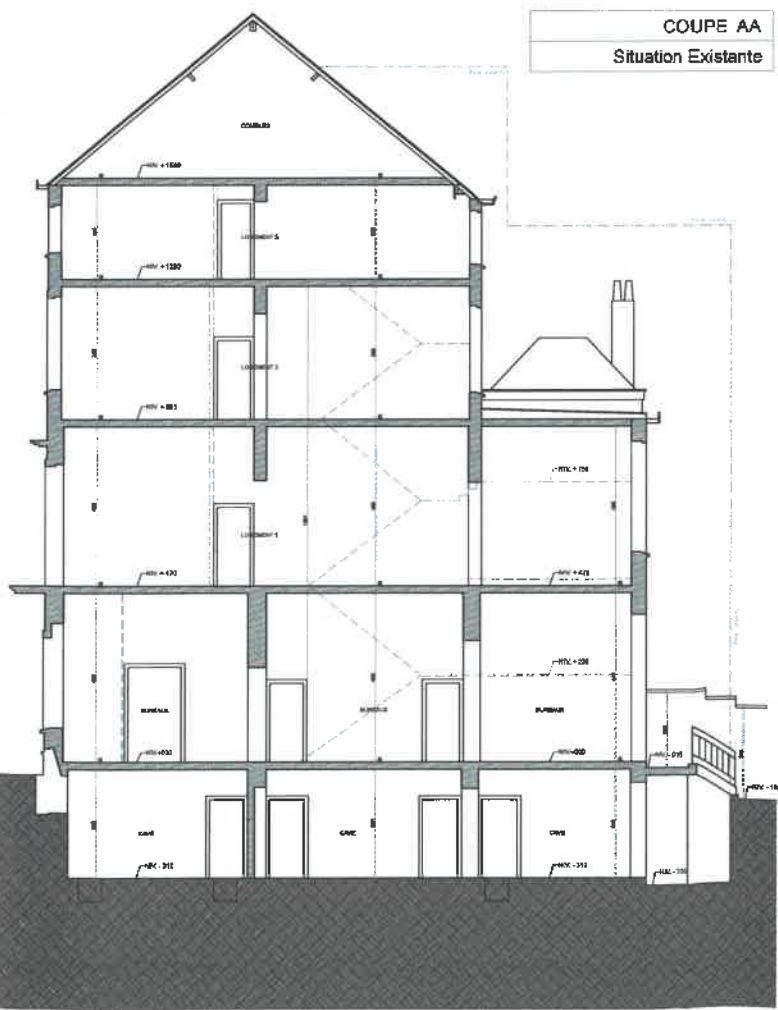

REMARQUE IMPORTANTE: Les mesures et niveaux sont données à titre indicatif. L'entrepreneur est tenu de vérifier sur place les mesures et niveaux existants avant l'exécution de ses travaux. Ces plans ne peuvent servir de plans pour l'exécution. Le dimensionnement des éléments de stabilité sort à confirmer par le bureau de stabilité agréé.

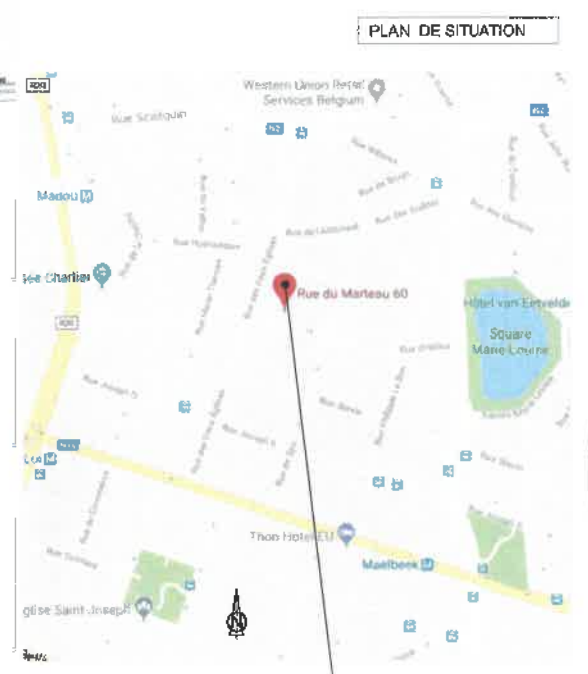

Rue du Marteau, n° 60 1000 IXELLES

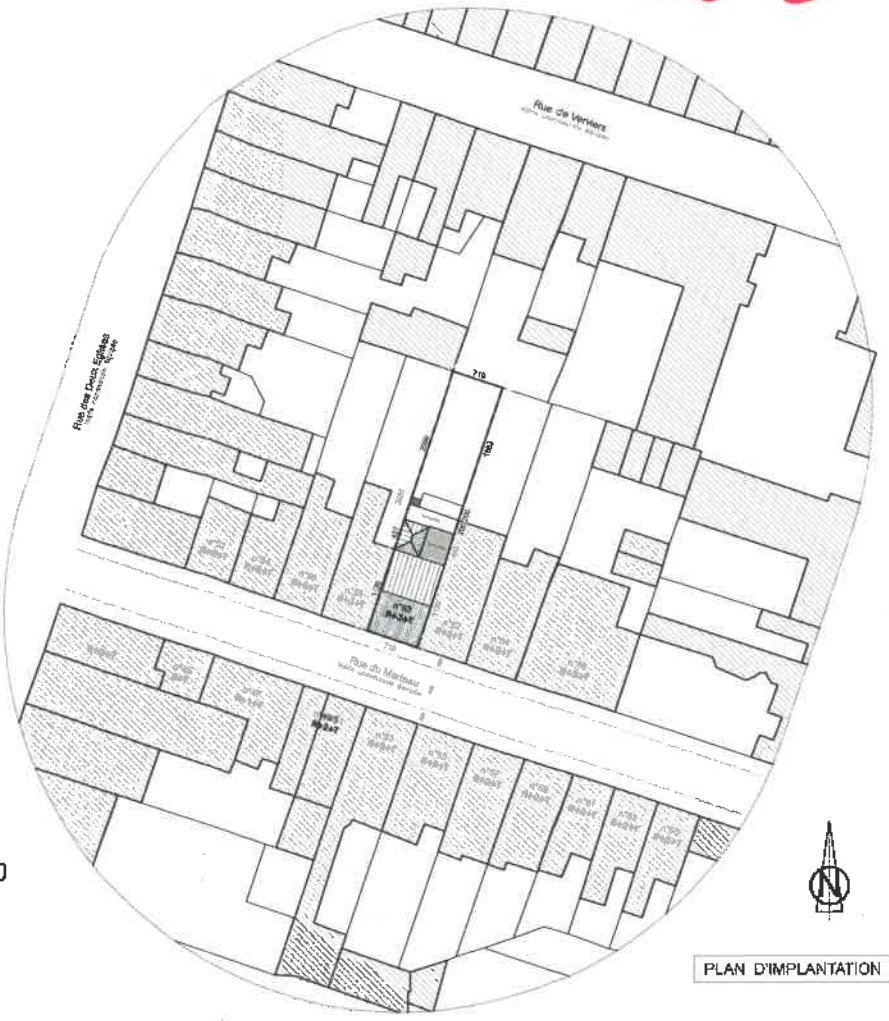

PLAN D'IMPLANTATION



DEMANDE DE PERMIS D'URBANISME
COMMUNE DE BRUXELLES

SITUATION:
Rue du Marteau, n° 60 - 1000 BRUXELLES

ARCHITECTE :
Pierre Van de Wiele
55 Rue Général Lotz
1180 Bruxelles
Tel : 02343.87.39
Gsm : 047552.96.90
Fax : 02343.87.39

MAITRE D'OUVRAGE
PVL Capital sprl / FIT Invest sprl
Avenue de Forestiers, 37
1180 Bruxelles
Gsm : 047558.25.93

Demande de Permis d'Urbanisme
Transformation d'un Immeuble de rapport

Dossier: Date: 22/02/2018

SITUATION EXISTANTE

PLANS / COUPE / ELEVATIONS

- ① FAÇADE AVANT: BRIQUETTES TEINTE CUIR
- ② FAÇADE AVANT: ENCADREMENT ENDUIT CIMENT PEINT TON CLAIR
- ③ FAÇADE ARRIERE: CIMENTAGE PEINT TON CLAIR
- ④ CHÂSSIS: MENUISERIES EXTERIEURES BOIS PEINT TON NOIR
- ⑤ FERRONNERIE: ACIER PEINT TON NOIR
- ⑥ DEP: ZINC TON QUARTZ
- ⑦ SCULS: PIERRES BLEUES
- ⑧ COUVERTURE: TUILES TYPE FOTTELBERG TON ROUGE
- ⑨ CORNICHERS: MENUISERIES BOIS PEINT TON BLANC

MATERIAUX

1.1

B C
D E F

Schelle:

1/100

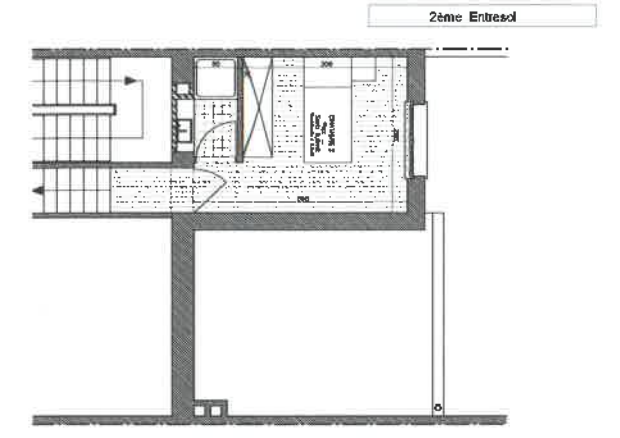
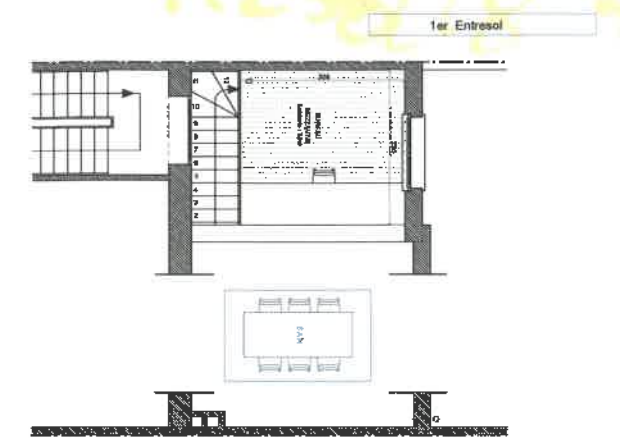
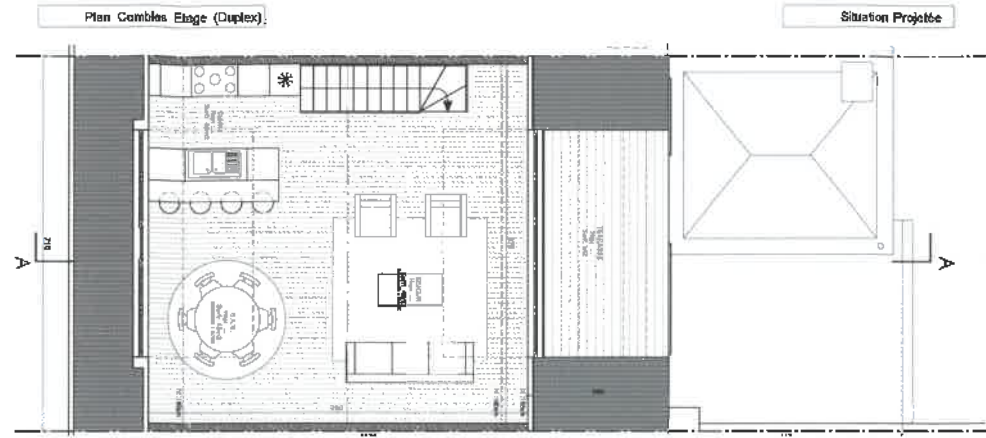
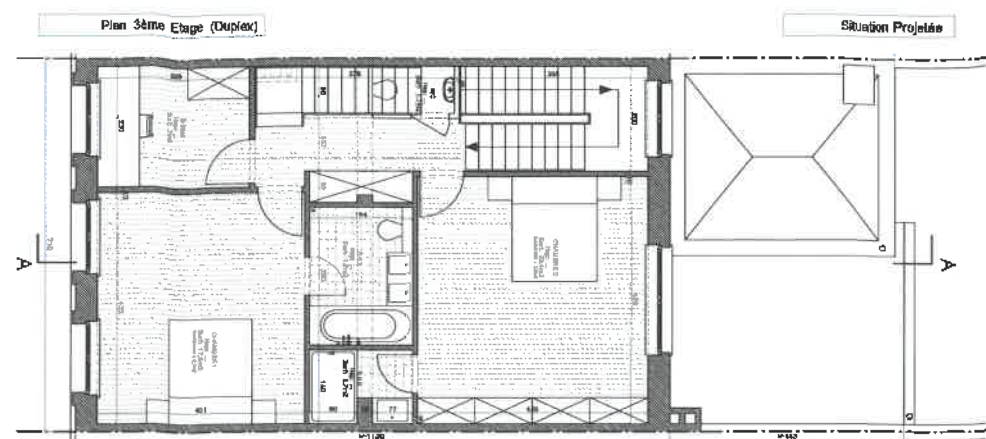
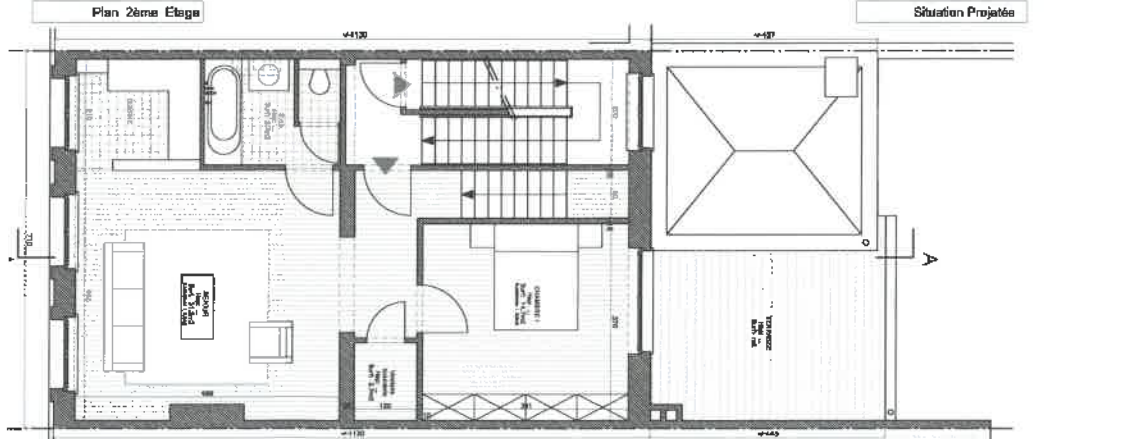
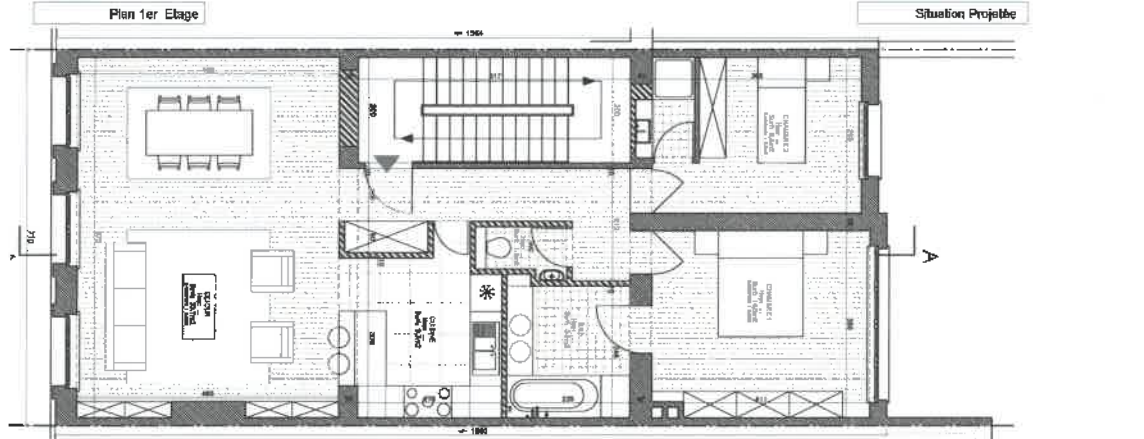
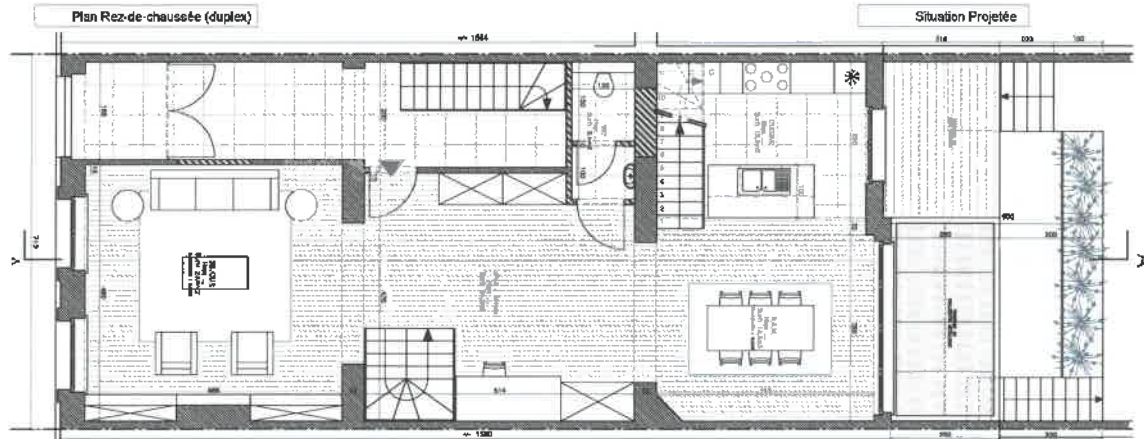
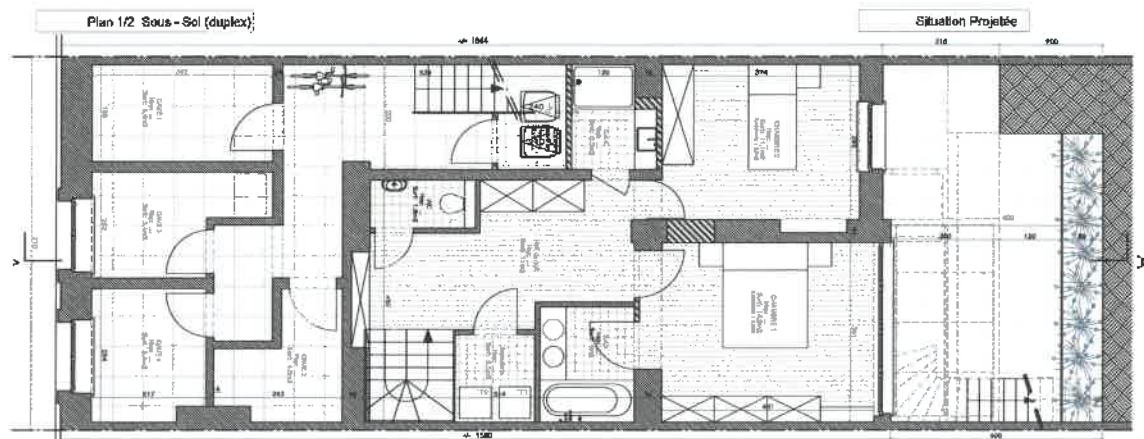

DEMANDE DE PERMIS D'URBANISME
COMMUNE DE BRUXELLES

SITUATION:
Rue du Marteau, n° 60 - 1000 BRUXELLES

ARCHITECTE:
Pierre Van de Wiele
55 Rue Général Lutz
1190 Bruxelles
Tel: 02543.67.36
Gsm: 047575.28.00
Fax: 02543.67.39

MAÎTRE D'OUVRAGE:
PVL Capital sprl / FIT Invest sprl
Avenue de Poedroek, 37
1118 Bruxelles
Gsm: 047566.25.93

Demande de Permis d'Urbanisme
Transformation d'un Immeuble de rapport **1.2**

Dossier: _____ Date: 22/02/2018

SITUATION PROJETEE Echelle: _____

PLANS / ELEVATIONS 1/30

MATÉRIEAUX

- ① FAÇADE AVANT: BRIQUETTES TEINTE CURS
- ② FAÇADE AVANT: ENCADREMENT ENDUIT CHENT PEINT TON CLAIR
- ③ FAÇADE ARRIERE: CHIMPTAGE PEINT TON CLAIR
- ④ CHASSIS : MENUISERIES EXTERIEURES BOIS PEINT TON NOIR
- ⑤ FERRONNERIE: ACIER PEINT TON NOIR
- ⑥ DEF : ZINC FOND QUARTZ
- ⑦ SEUILS: PIERRES BLEUES
- ⑧ COUVERTURE: TUILES TYPE POTTELENGA TON ROUGE
- ⑨ CORNICHE: MENUISERIES BOIS PEINT TON BLANC

(10) FACE LOGGEMENT MENUISERIES TON NOIR

REMARQUE IMPORTANTE: Les mesures et dimensions sont données à titre indicatif. L'architecte ne peut être tenu responsable de l'exactitude des données. Ces plans ne peuvent être utilisés pour l'obtention de permis d'urbanisme. La responsabilité des données est assurée par le client.

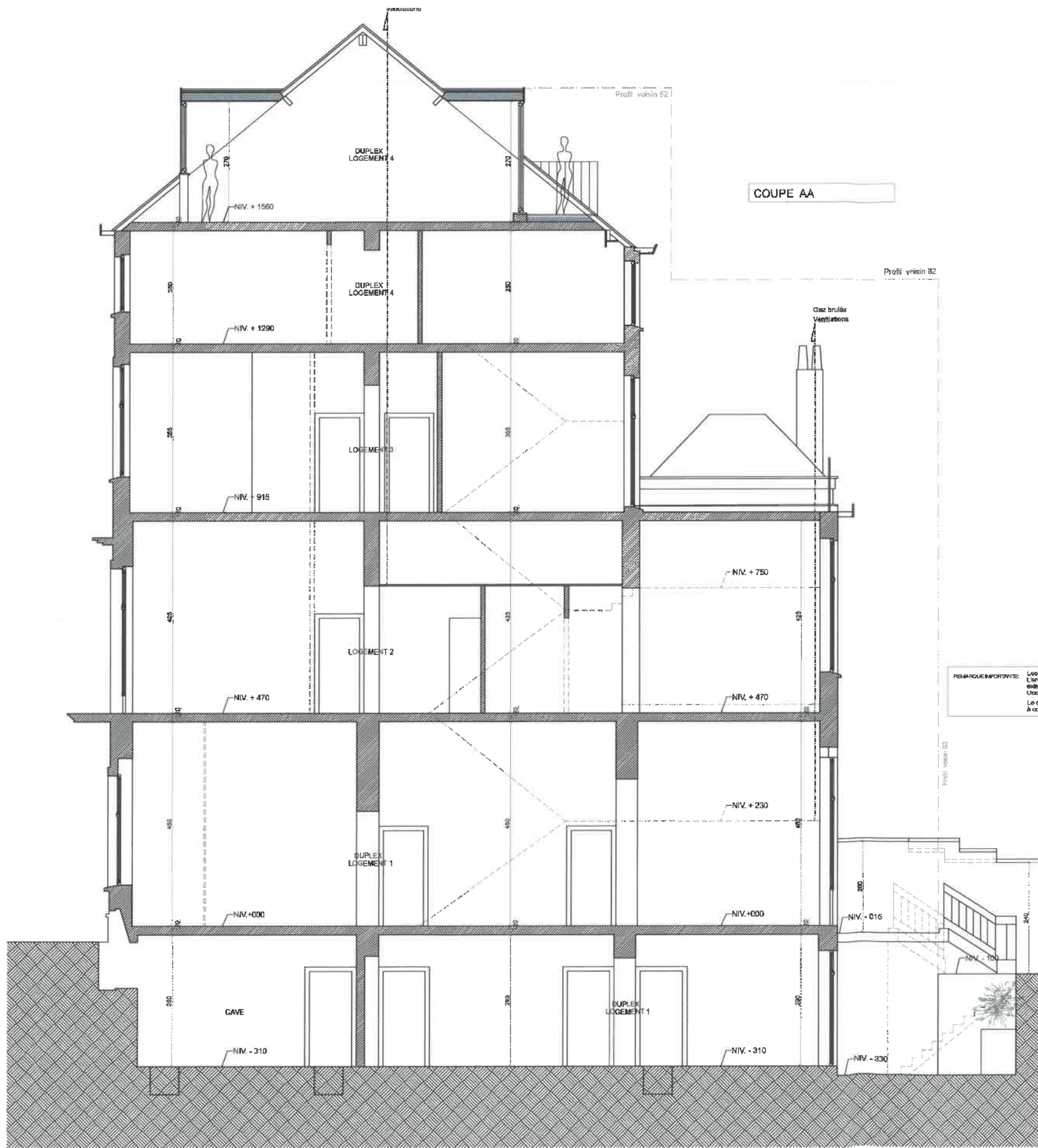

COUPE AA

COUPE AA

REMARQUE IMPORTANTE: Les mesures et niveaux, sont données à titre indicatif. L'entrepreneur est tenu de vérifier sur place les mesures et niveaux existants avant l'initiation de ses travaux. Ces plans ne peuvent servir de plan pour l'exécution. Le dimensionnement des éléments de stabilité sont à confirmer par le bureau de stabilité agréé.

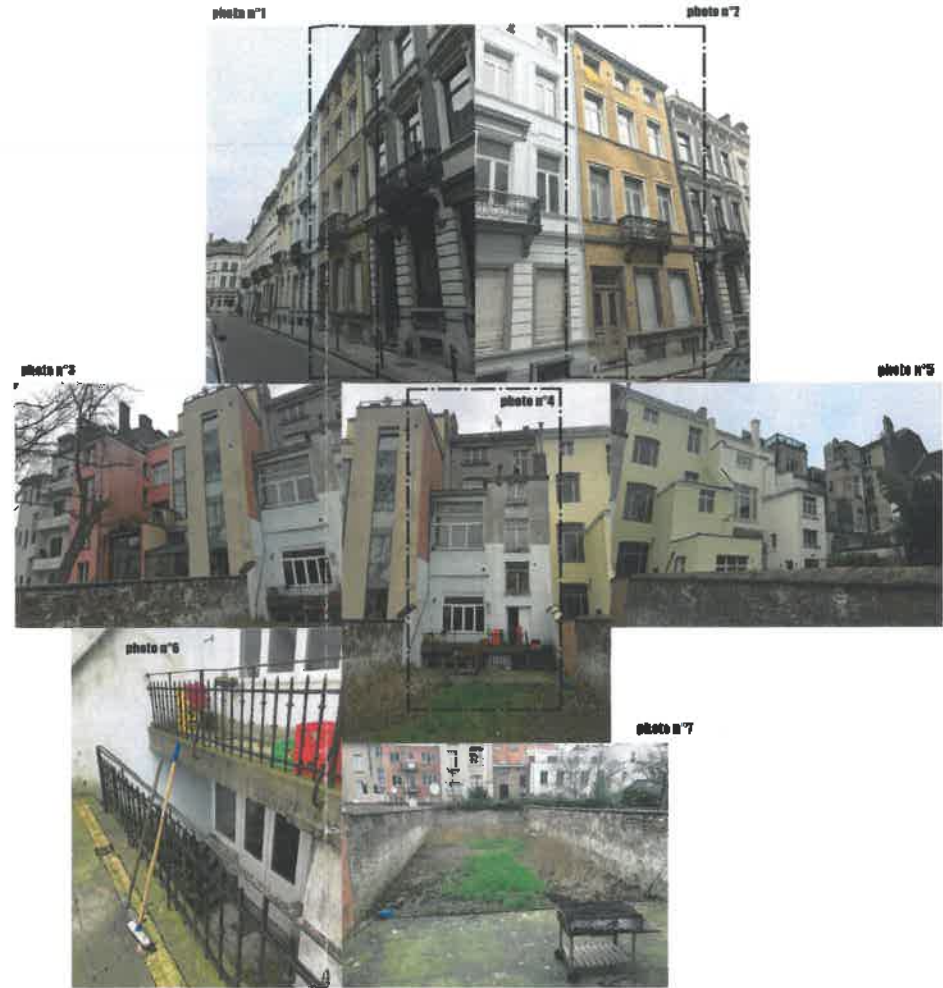

DEMANDE DE PERMIS D'URBANISME
COMMUNE DE BRUXELLES

SITUATION:
Rue du Marteau, n° 60 - 1000 BRUXELLES

ARCHITECTE :
Pierre Van de Wiele
56 Rue Général Lotz
1180 Bruxelles
Tel : 027343.87.39
Gsm: 0475/52.95.90.
Fax : 027343.87.39

MAITRE D'OUVRAGE
PVL Capital sprl / FIT Invest sprl
Avenue de Foestraets, 37
1180 Bruxelles
Gsm: 0476/56.25.98.



Demande de Permis d'Urbanisme Transformation d'un Immeuble de rapport		1.3
Dossier:	Date: 22/02/2018	ⓐ ⓑ Ⓒ ⓓ ⓔ ⓕ
SITUATION PROJETEE		Echelle:
COUPE AA		1/50

- MATERIAUX**
- ① FAÇADE AVANT: BRIQUETTES TEINTE CUIR
 - ② FAÇADE AVANT: ENCADREMENT ENDUIT CIMENT PEINT TON CLAIR
 - ③ FAÇADE ARRIERE: CIMENTAGE PEINT TON CLAIR
 - ④ CHÂSSIS : MENUISERIES EXTERIEURES BOIS PEINT TON NOIR
 - ⑤ FERRONERIE: ACIER PEINT TON NOIR
 - ⑥ DFP : ZINC TON QUARTZ
 - ⑦ SEUILS: PIERRES BLEUES
 - ⑧ COUVERTURE: TUILES TYPE POTTELBERG TON ROUGE
 - ⑨ CORNICHES: MENUISERIES BOIS PEINT TON BLANC