

T1109h3¹

MATÉRIAUX

- TOITURE À VERSANTS: TUILES TON ROUGE
- TOITURES PLATES: ETANCHEITÉ BITUMINEUSE
- CORNICHES BOIS TON BLANC
- FAÇADES: ENDUIT TON BLANC
- CHÂSSIS PORTES ET FENÊTRES CÔTÉ RUE: BOIS TON BLANC
- CHÂSSIS CÔTÉ ARRIÈRE PVC TON BLANC AVEC VOILETS COMMANDE INTÉRIÈRE
- VÉRANDA: TOITURE EXISTANTE EN POLYCARBONATE À REMPLACER PAR TOIT VITRÉ AVEC STRUCTURE ALUMINIUM THERMOLAQUÉ TON BLANC
- BAIES DE FENÊTRES ARRIÈRE À AGRANDIR AU 2^{ème} ET 3^{ème} ÉTAGE
- NOUVEAUX GARDE-CORPS VITRÉS À PLACER DEVANT CHÂSSIS
- NOUVELLE COUPOLE DE DÉSENFUMAGE À PLACER AU NIVEAU DE LA TOITURE PLATE DE LA CAGE D'ESCALIER. SURFACE COUPOLE = 1M²

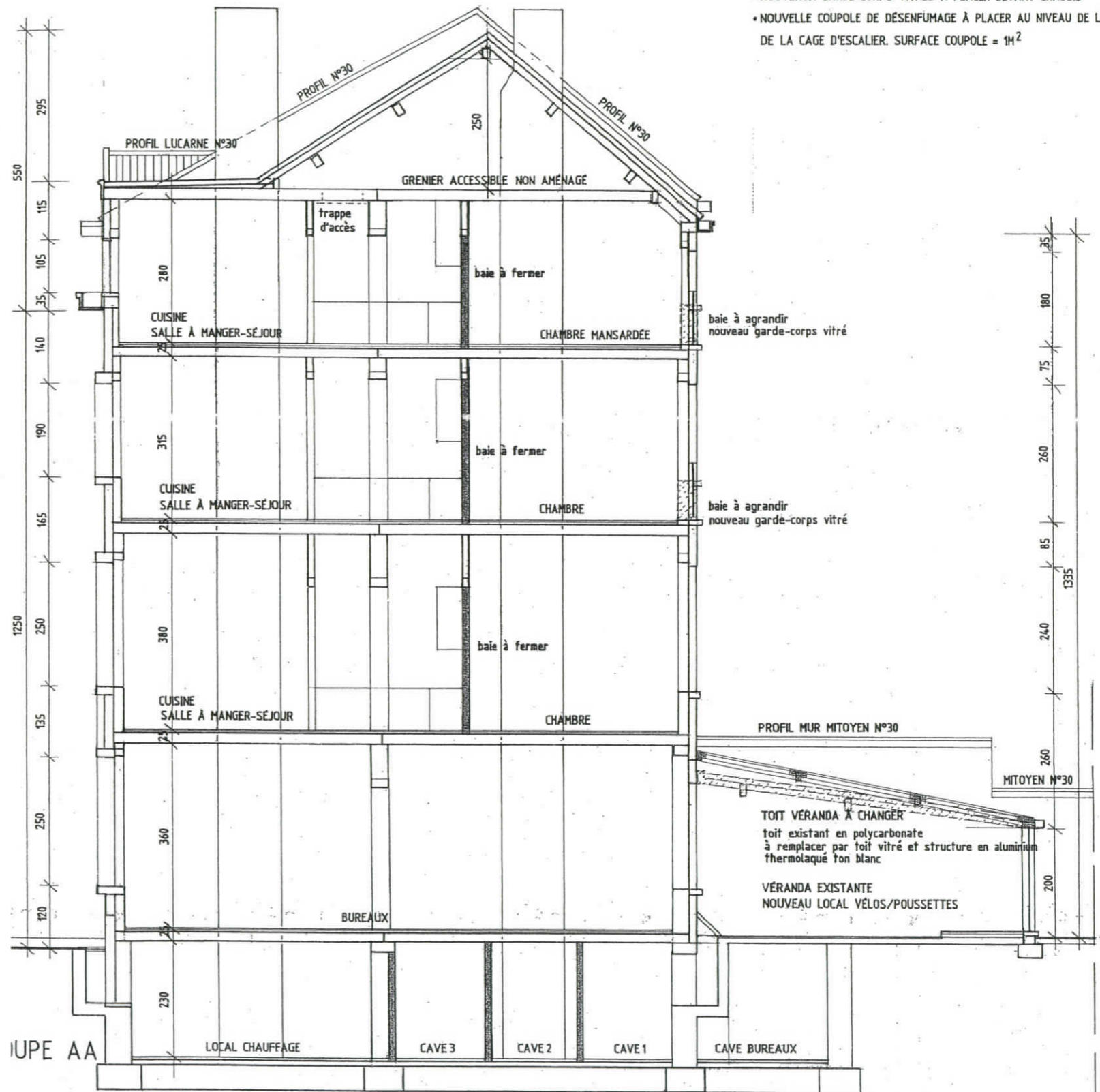

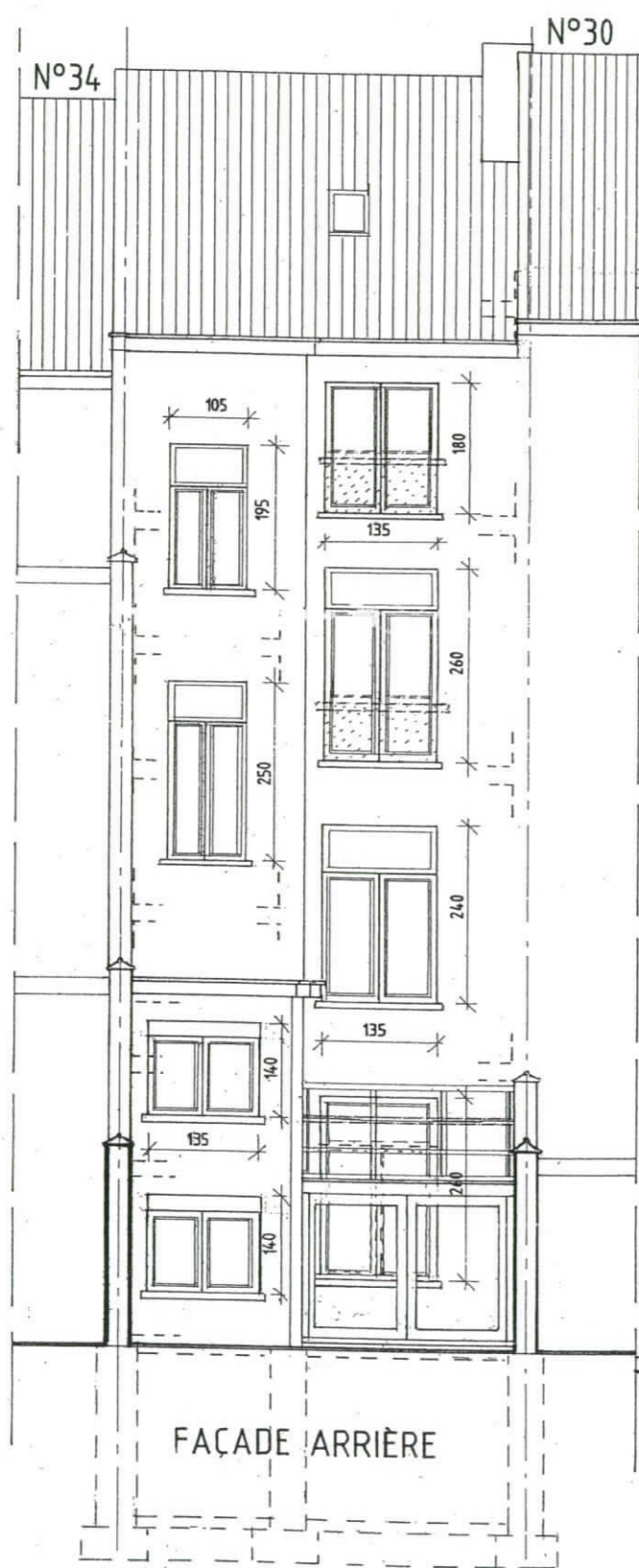
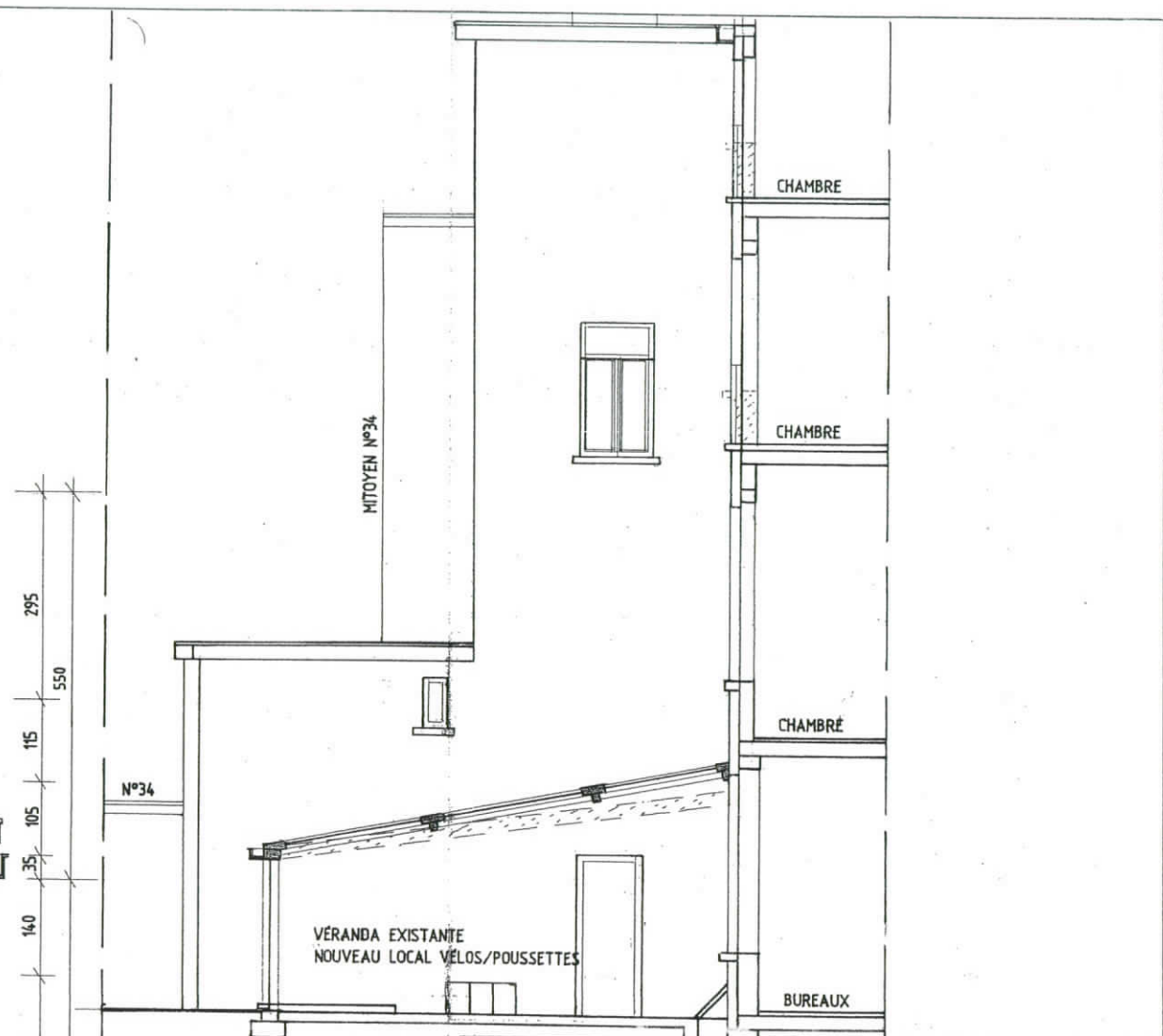
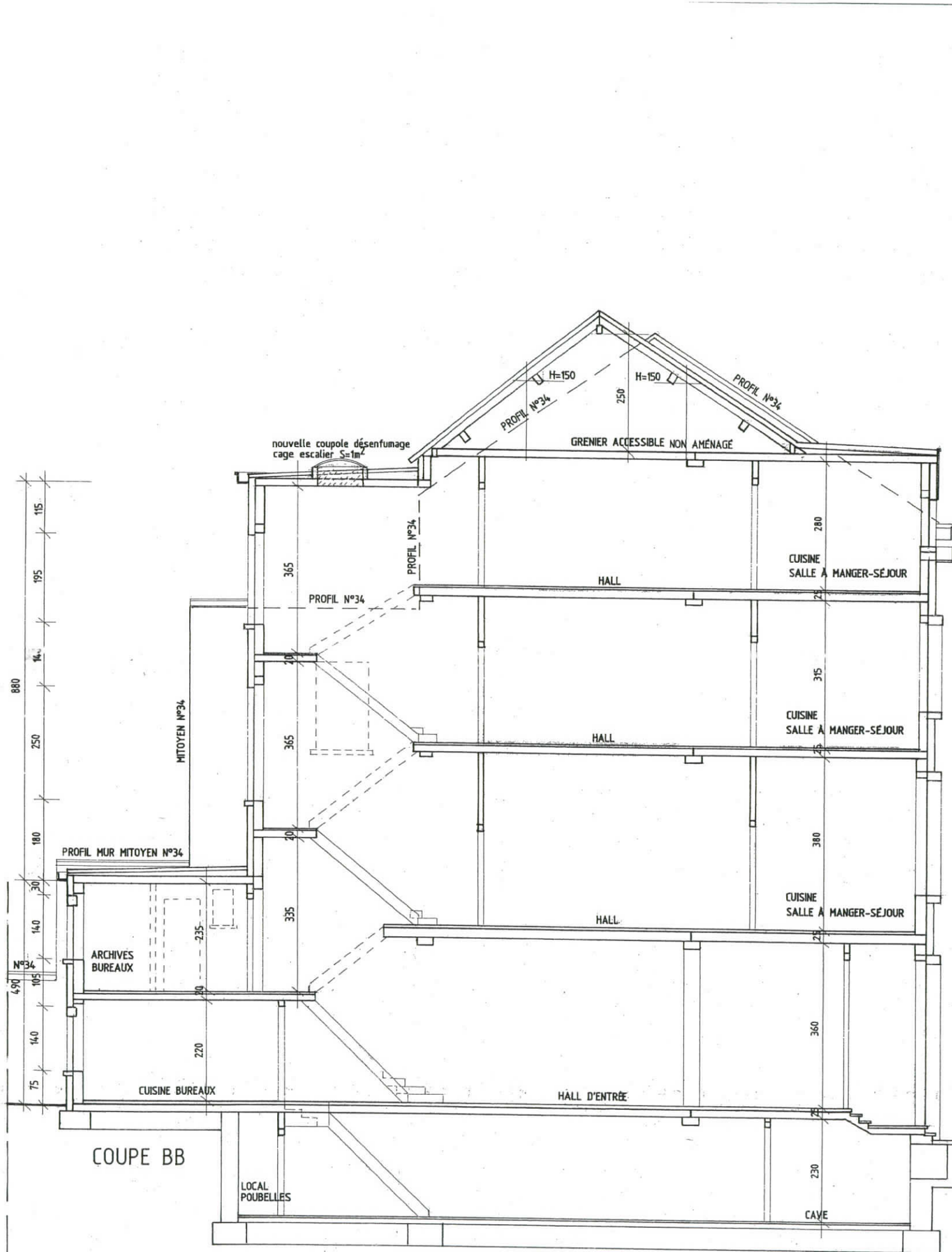

FAÇADE LATÉRALE

LEGENDE

- existant
- à démolir
- nouveau

RÉGION de BRUXELLES CAPITALE

Maison unifamiliale
propriété de la FERI
Fondation pour l'Etude des Relations Internationales
sise rue de Toulouse n°32 à 1040 Bruxelles

RÉGULARISATION d'une SITUATION EXISTANTE de FAIT
Division et aménagement de l'immeuble dans :

- Rez-de-chaussée : Bureau profession libérale
- 1^{er}, 2^{ème} et 3^{ème} étage : en 3 Appartements à 1 chambre
- Véranda arrière : en local vélos/ poussettes

SITUATION EXISTANTE et PROJETÉE – échelle 1/50

FAÇADES À RUE, ARRIÈRE et FAÇADE LATÉRALE de l'ANNEXE ARRIÈRE
COUPES LONGITUDINALES : AA et BB (vues vers les 2 voisins mitoyens N° 30 et N°34)

Vu pour être soumise à la délibération du Conseil Communal du :
Gedien om bijgevoegd te worden aan de besadslaging van de Gemeenteraad van :

Par ordonnance in opdracht: Le Bourgmestre / De Burgemeester
Le Secrétaire Communal / De Gemeentesecretaris

Approuvé par le Collège des Bourgmestre et Echevins en séance du :
Aangeweerd door het College van Burgemeester en Schepenen in zitting van :

Par ordonnance in opdracht: Le Bourgmestre / De Burgemeester
Le Secrétaire Communal / De Gemeentesecretaris

Pour accord, le Propriétaire/ Voor akkoord, de Eigenaar:

Pour FERI – Fondation pour l'Etude des Relations Internationales
Monsieur Jacques VAN REETH – Secrétaire de la Fondation

Pour accord, l'Entrepreneur/ Voor akkoord, de Aannemer:

N.	Dat.	Mod./Wijz.	Approb./Goedk.	Designé per/Getekend door:
				 ARCHITECTE Ioana Anisia PLESCA <small>80 rue du Vladuc à 1050 Bruxelles Gsm: 0496.10.35.67 e-mail: ioanaplesca@gmail.com</small>
Echelle / Schaal: 2 cm/m				Plan n°: 2/2
Date/ Datum: 04-09-2017				Dossier:

COMMUNE de BRUXELLES

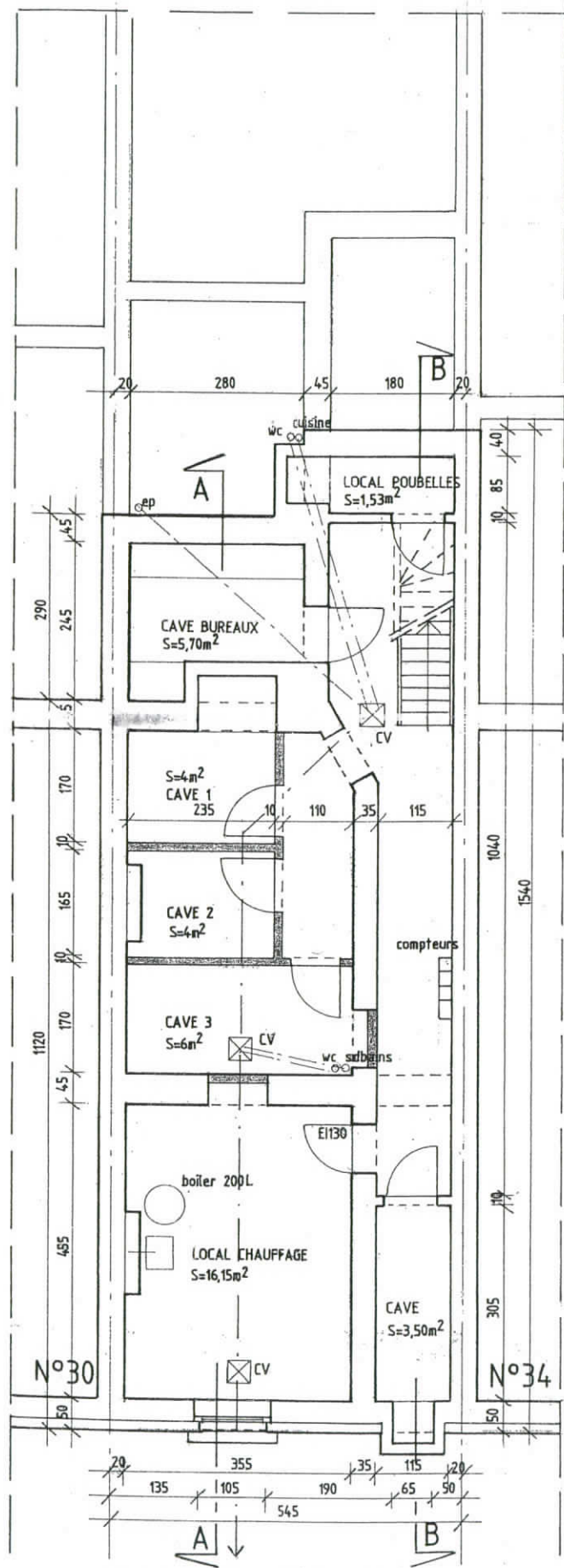

PLAN DES SOUS-SOLS

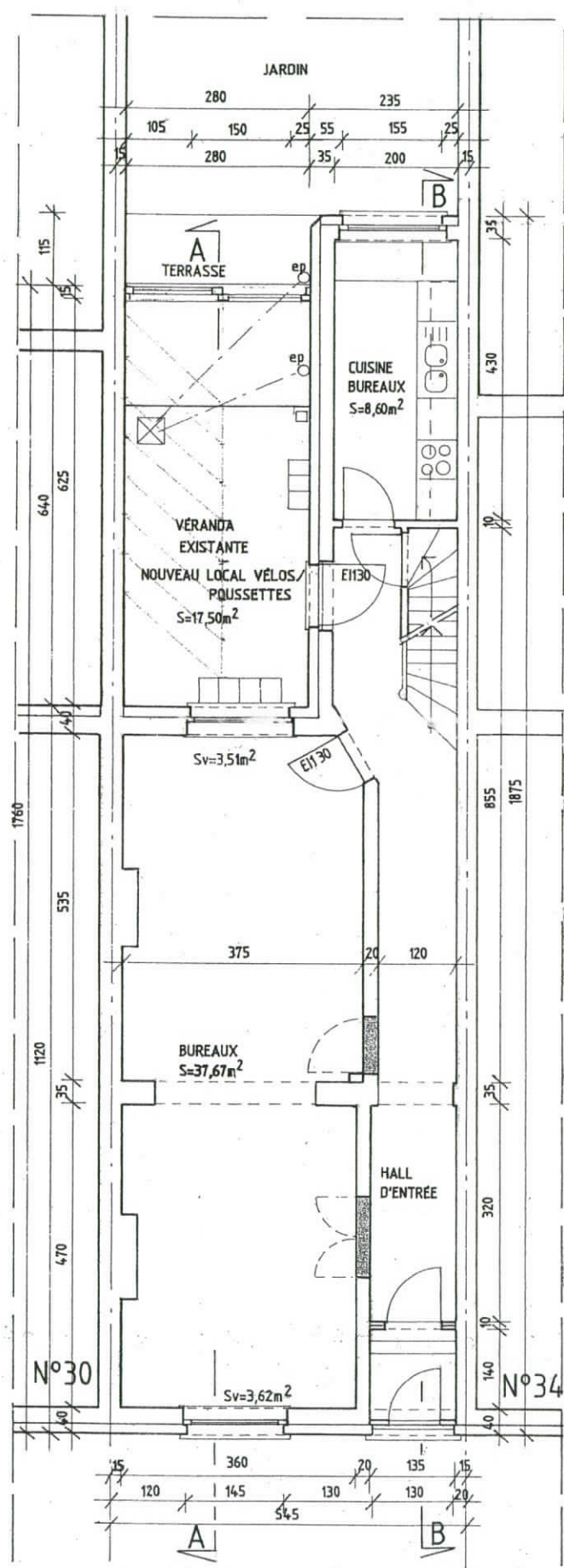

PLAN DU REZ-DE-CHAUSSÉE

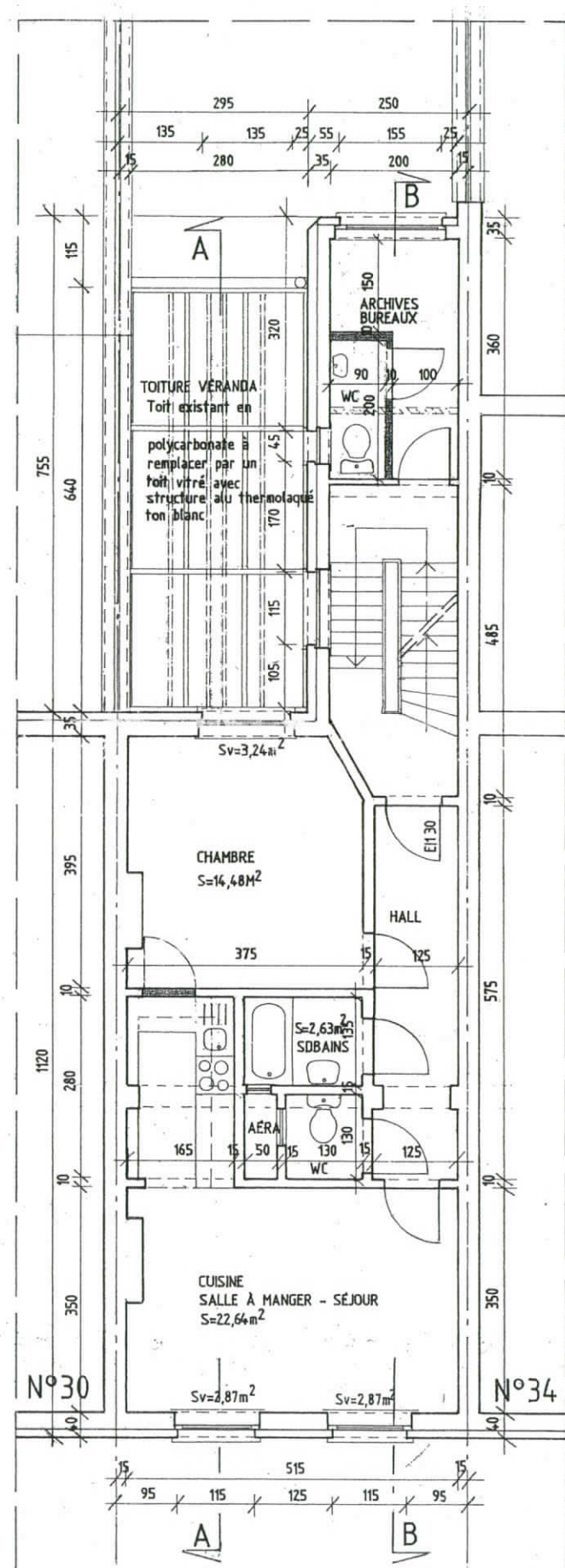

PLAN DU 1er ÉTAGE

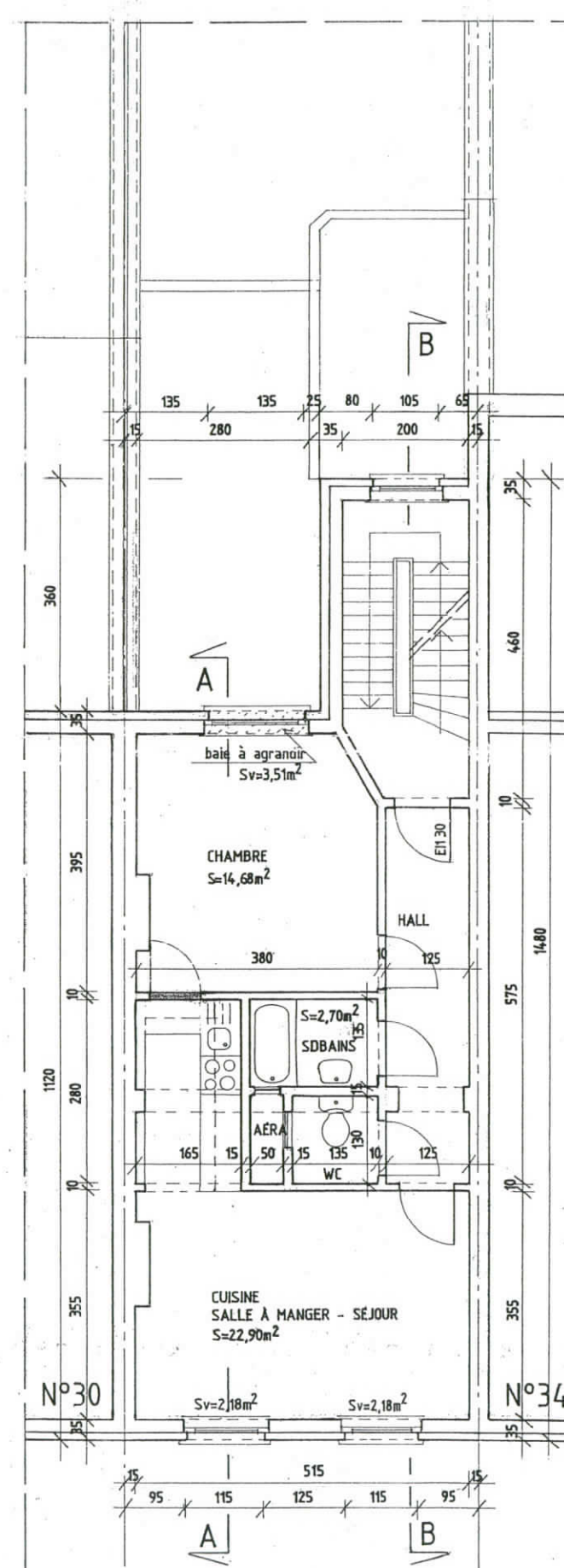

PLAN DU 2ème ÉTAGE

- LEGENDE**
-  existant
 -  à démolir
 -  nouveau

PLAN D'IMPLANTATION 1/200

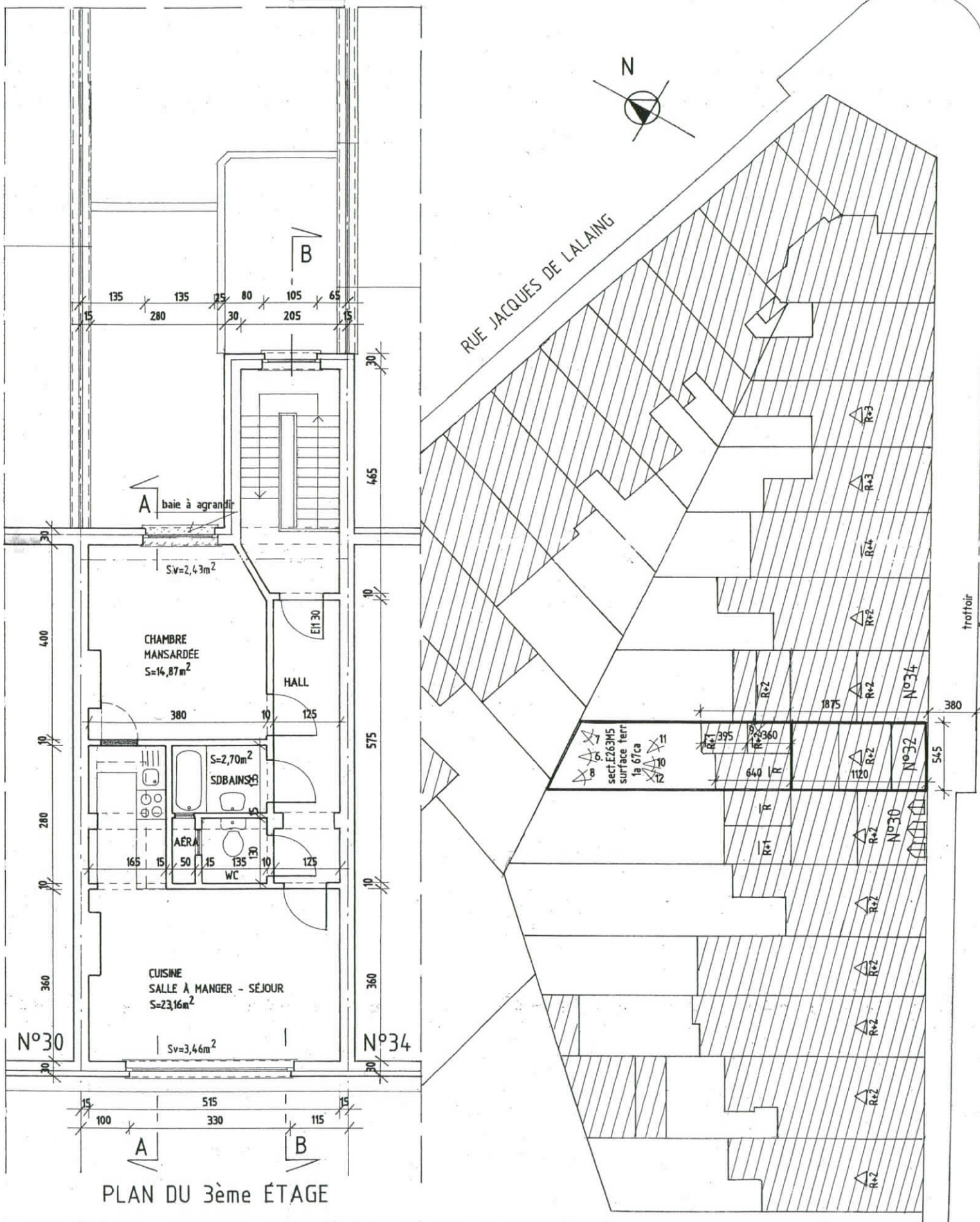

PLAN DE SITUATION 1/5000

N°32

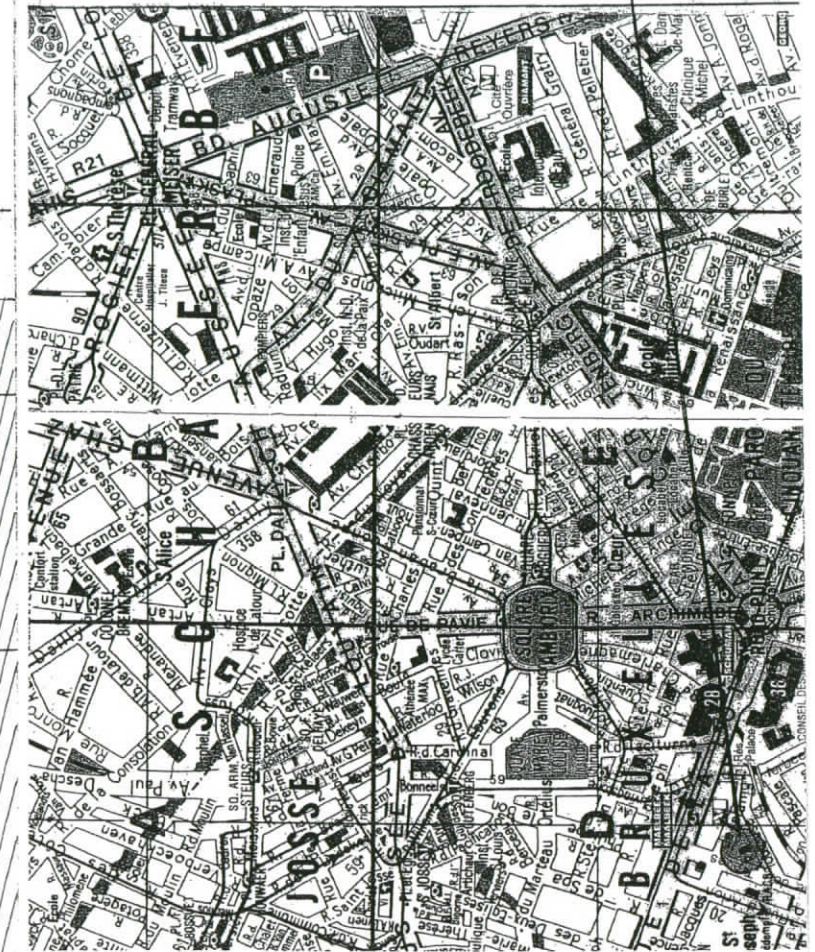

RÉGION de BRUXELLES CAPITALE

Maison unifamiliale
propriété de la FERI
Fondation pour l'Etude des Relations Internationales
sise rue de Toulouse n°32 à 1040 Bruxelles

RÉGULARISATION d'une SITUATION EXISTANTE de FAIT

- Division et aménagement de l'immeuble dans :
- Rez-de-chaussée : Bureau profession libérale
 - 1^{er}, 2^{ème} et 3^{ème} étage : en 3 Appartements à 1 chambre
 - Véranda arrière : en local vélos/ poussettes

SITUATION EXISTANTE et PROJÉTÉE

PLANS : sous-sols, rez-de-chaussée, 1^{er} étage, 2^{ème} étage et 3^{ème} étage - échelle 1/50
PLAN D'IMPLANTATION - échelle 1/200
PLAN de SITUATION - échelle 1/5000

Vu pour être annexé à la délibération du Conseil Communal de :
Gedien om bijvoegsel te worden aan de bestuursvergadering van de Gemeenteraad van :
Par ordonnance In opdracht Le Bourgmestre De Burgemeester
Le Secrétaire Communal / De Gemeentesecretaris

Approuvé par le Collège des Bourgmestres et Echevins en séance du :
Goedgekeurd door het College van Burgemeester en Schepenen in zitting van :
Par ordonnance In opdracht Le Bourgmestre De Burgemeester
Le Secrétaire Communal / De Gemeentesecretaris

Pour accord, le Propriétaire/ Voor akkoord, de Eigenaar :

Pour FERI - Fondation pour l'Etude des Relations Internationales
Monsieur Jacques VAN REETH - Secrétaire de la Fondation

Pour accord, l'Entrepreneur/ Voor akkoord, de Aannemer :

In.	Det.	Mod./Wijz.	Appr./Goedk.	Dessiné par/Getekend door :

J. Van Reeth
ARCHITECTE
Ioana Anisia PLESCA
86 rue du Vieux à 1050 Bruxelles
Gsm: 0495.10.95.67
e-mail: ioanaplesca@gmail.com

Echelle / Schaal : 2 cm/m
Plan n° : 1/2
Date/datum : 04-09-2017
Dossier :

COMMUNE de BRUXELLES