

L6741181

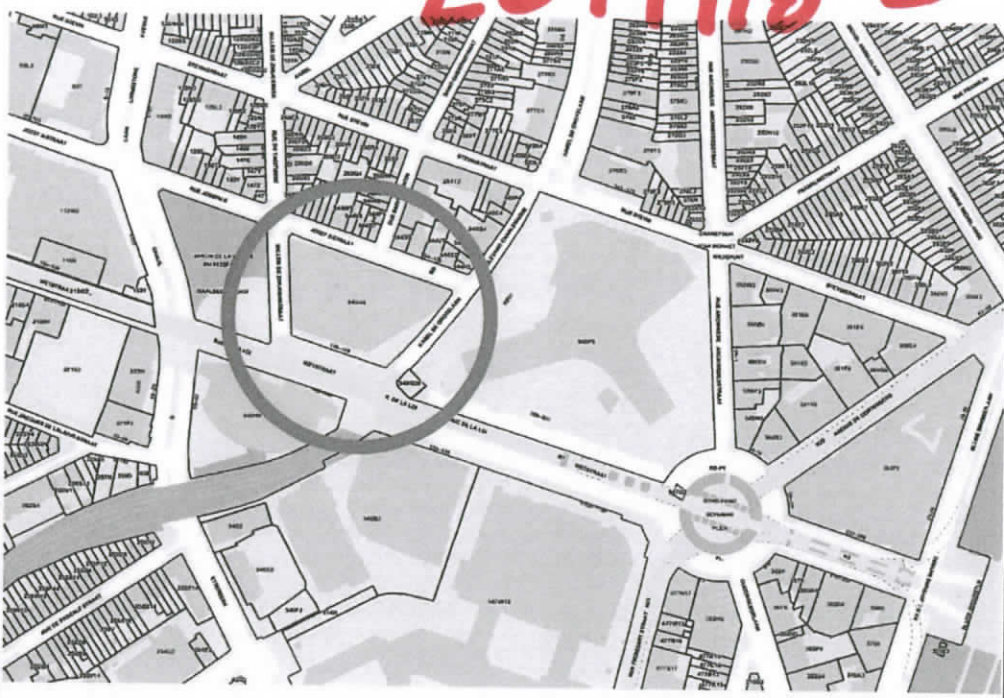

PLAN DE LOCALISATION éch: 1/2500e

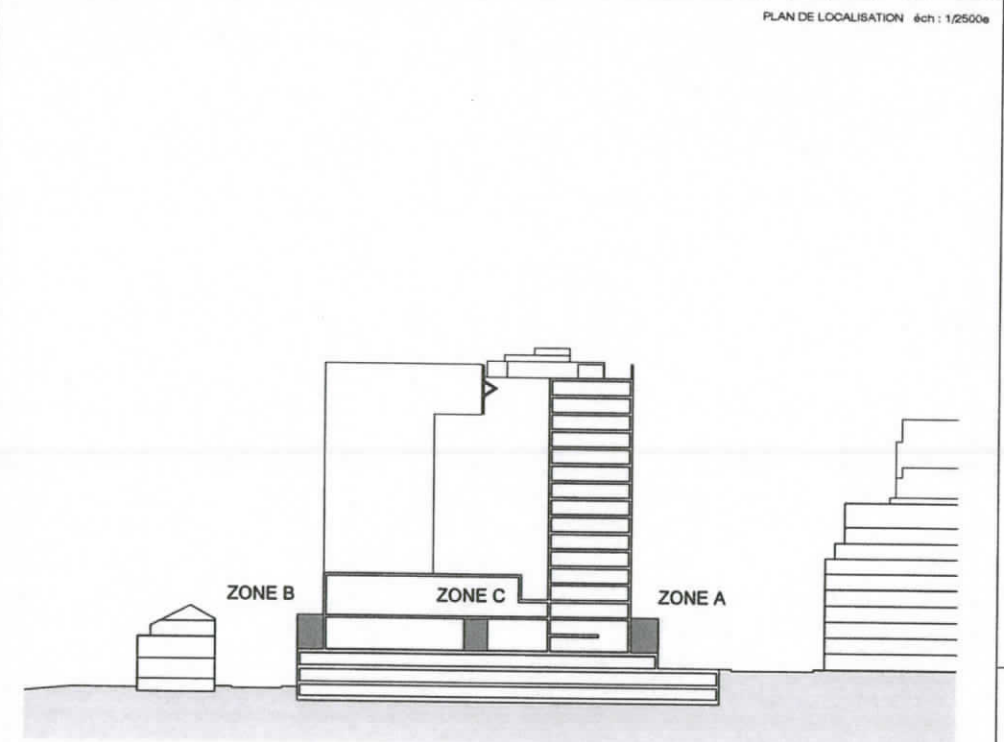

COUPE D'IMPLANTATION éch: 1/500e

PLAN D'IMPLANTATION éch: 1/500e



DATE		DESCRIPTION	
<p>COMMISSION EUROPEENNE OFFICE POUR LES INFRASTRUCTURES ET LA LIGNE TGV A BRUXELLES Représenté par M. Michel DURAND 1000 BRUXELLES Tel. 02 234 90000 - Email: michel.durand@ec.europa.eu</p>			
<p>ARCHITECTE ROOSE & PARTNERS ARCHITECTES RUE DE LA REINE 105A - BRUXELLES 1050 BELGIUM - TEL. 02 478 47 40 - WWW.RPARCHITECTES.COM</p>			
<p>CLIENT ARBAT PROJET</p>		<p>OBJET DU PROJET BATIMENT CHARLEMAGNE PAVILLON D'ACCUEIL (ZONE A) ET PROTECTIONS PERIPHERIQUES (ZONE B et C) Rue de la Loi 170 1000 Bruxelles</p>	
<p>SITUATION PROJETEE PLAN D'IMPLANTATION - PLAN DE SITUATION</p>			
DATE	DESSIN	EGH. N°/S.	REV. N°/S.
02/12/2017	LHBO		01
<p> </p>			<p>600CC36-PU-01</p>

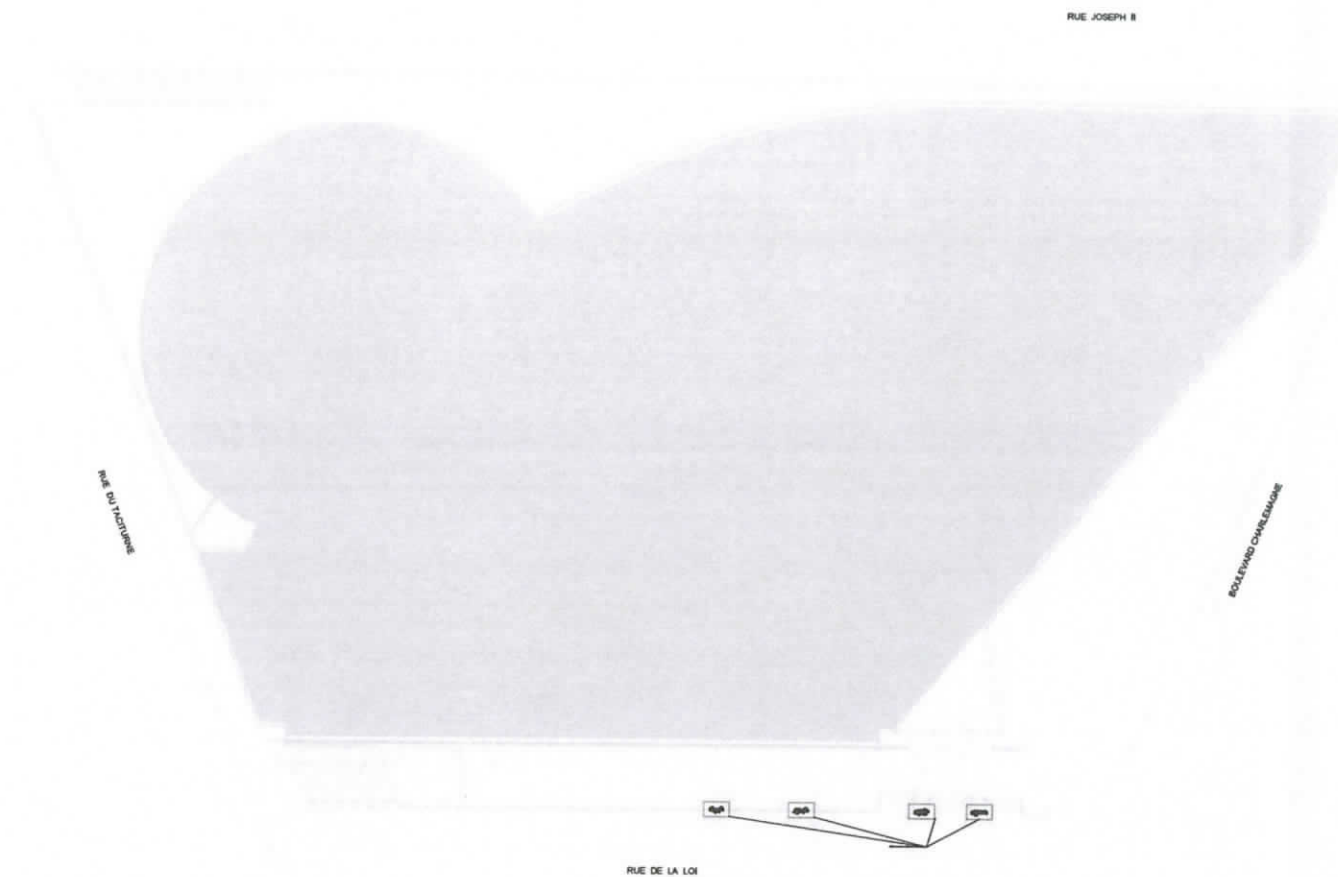

SITUATION EXISTANTE - Plan d'ensemble Ech. 1/500

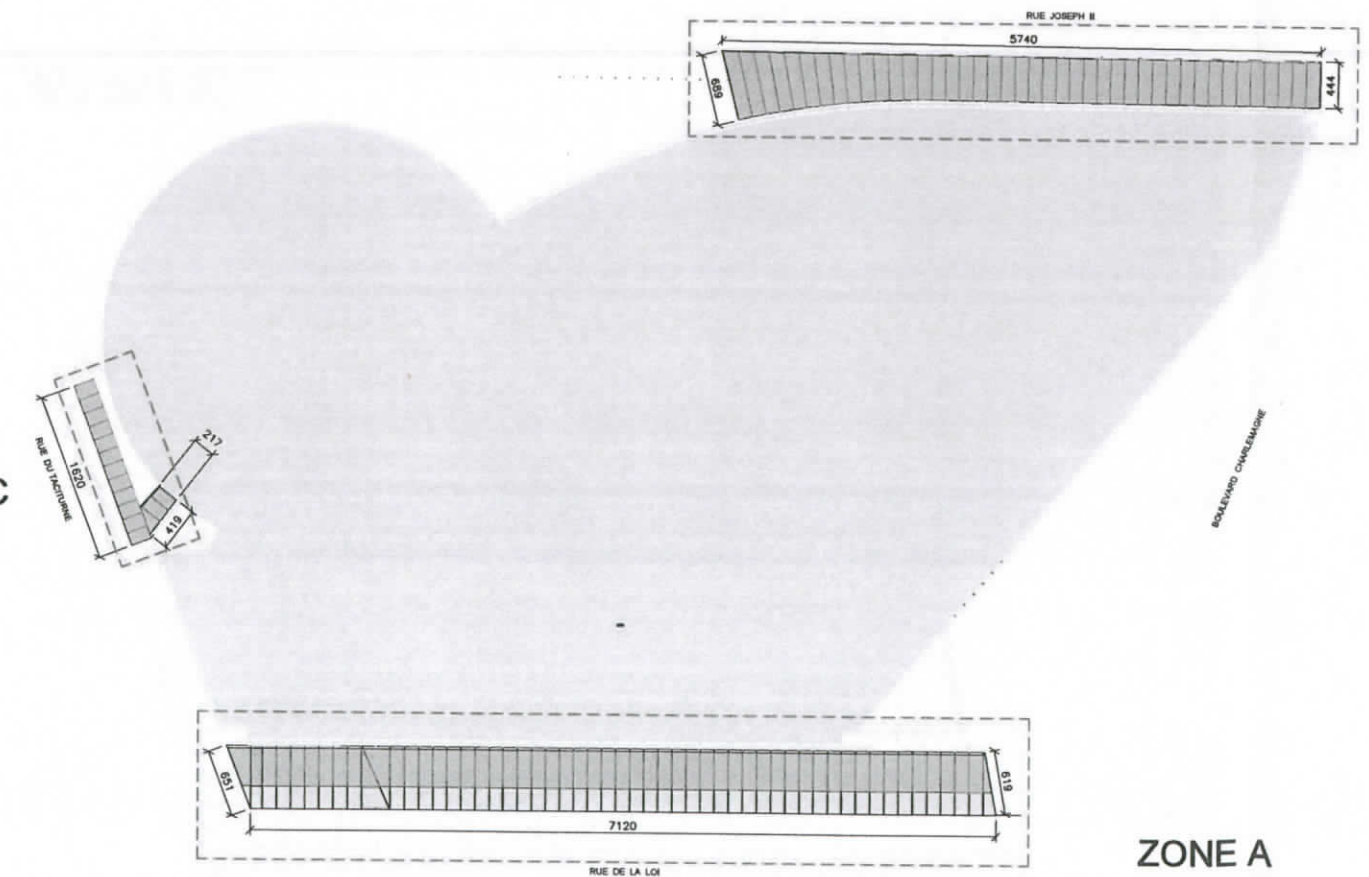

SITUATION PROJETEE - Plan d'ensemble Ech. 1/500

ZONE C

ZONE B

ZONE A

DATE	MODIFICATIONS																										
MAITRE DE L'OUVRAGE COMMISSION EUROPEENNE OFFICE POUR LES INFRASTRUCTURES ET LA LOGISTIQUE A BRUXELLES Représenté par M. Michel DURAND CSM1 06/P001 B - 1040 Bruxelles Tel : + (32) 2 286285 E-mail : michel.durand@ec.europa.eu																											
ARCHITECTE  ROOSE & PARTNERS I ARCHITECTS RUE DU FILLEUL 18/1 PETEKINDSTRAAT - BRUXELLES 1190 BRUSSEL - TEL. 02/ 514 17 43 E-MAIL archi@roose.be																											
DOSSIER AVANT PROJET BATIMENT CHARLEMAGNE PAVILLON D'ACCUEIL (ZONE A) ET PROTECTIONS PERIPHERIQUES (ZONE B et C) Rue de la Loi 170 1000 Bruxelles			OBJET DU PLAN SITUATION EXISTANTE - SITUATION PROJETEE Plans d'ensemble (Zones A, B, C)																								
DATE	DATUM	ECH. SCH.	SURF. OPP.	DES. GETE.	IND.																						
23.11.2017		1/500		AP	<table border="1"> <tr> <td>A</td><td>B</td><td>C</td><td>D</td><td>E</td><td> </td><td> </td><td> </td><td> </td><td> </td><td> </td> </tr> <tr> <td> </td><td> </td><td> </td><td> </td><td> </td><td> </td><td> </td><td> </td><td> </td><td> </td><td> </td> </tr> </table>	A	B	C	D	E																	
A	B	C	D	E																							
					600CC36-PU-02																						

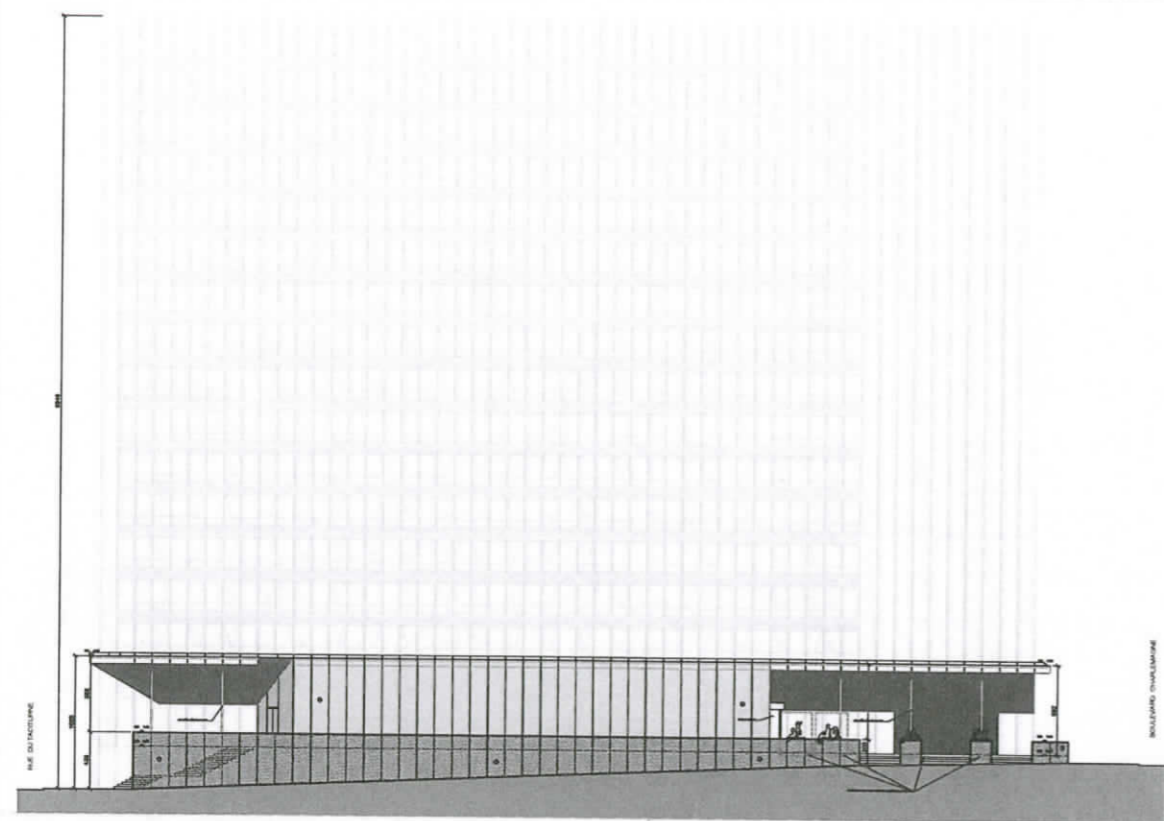

SITUATION PROJETEE - Facade Rue de la Loi, Edif. 1000

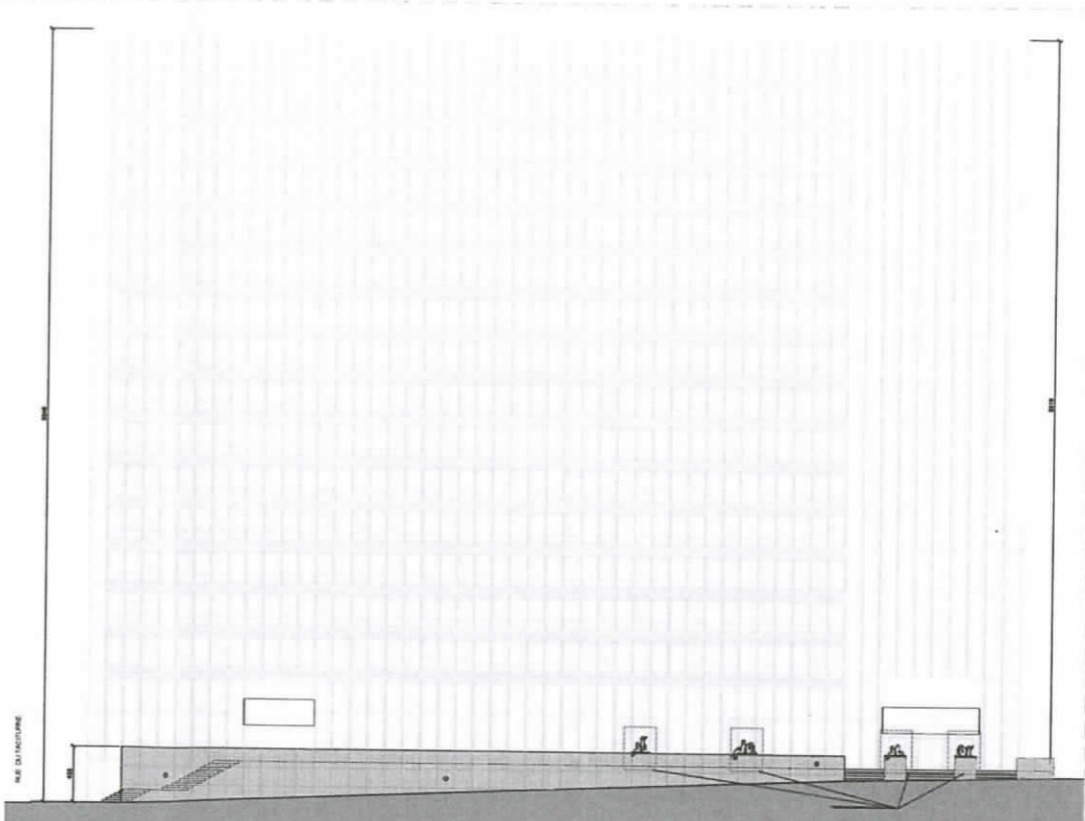

SITUATION EXISTANTE - Facade Rue de la Loi, Edif. 1000



RUE DE LA LOI

SITUATION PROJETEE - Plan Rue de la Loi, Edif. 1000

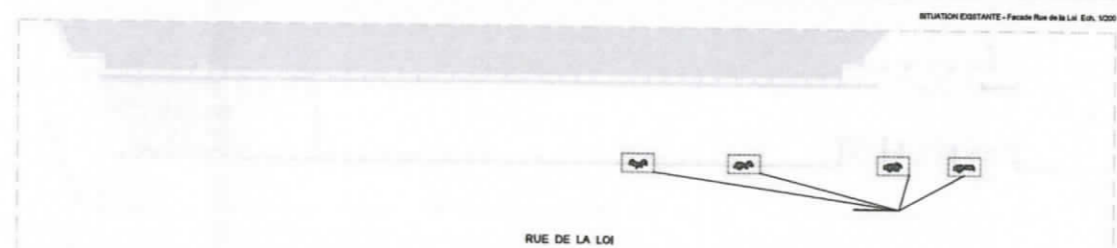

RUE DE LA LOI

SITUATION EXISTANTE - Plan Rue de la Loi, Edif. 1000

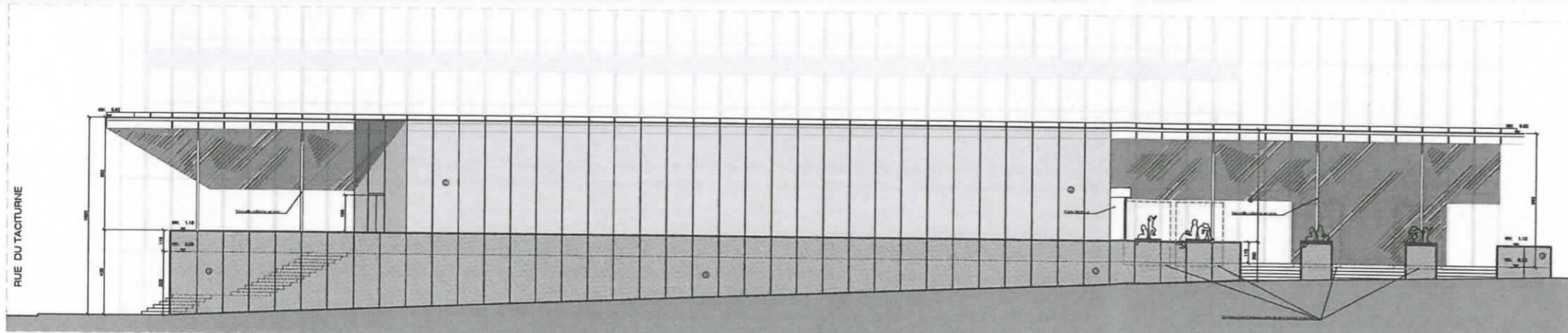

SITUATION PROJETEE - Facade Rue de la Loi, Edif. 1000

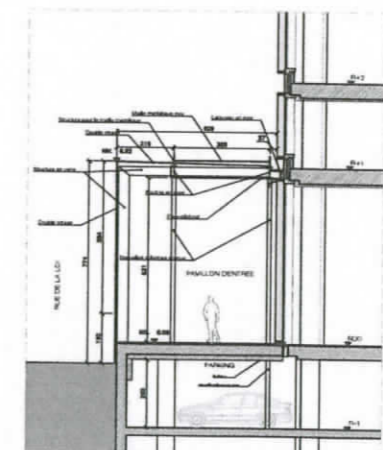

SITUATION PROJETEE - Coupe A Edif. 1000

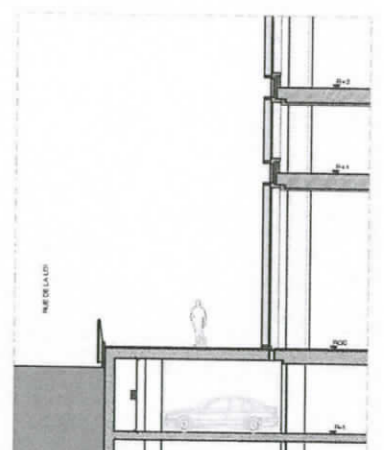

SITUATION EXISTANTE - Coupe A Edif. 1000

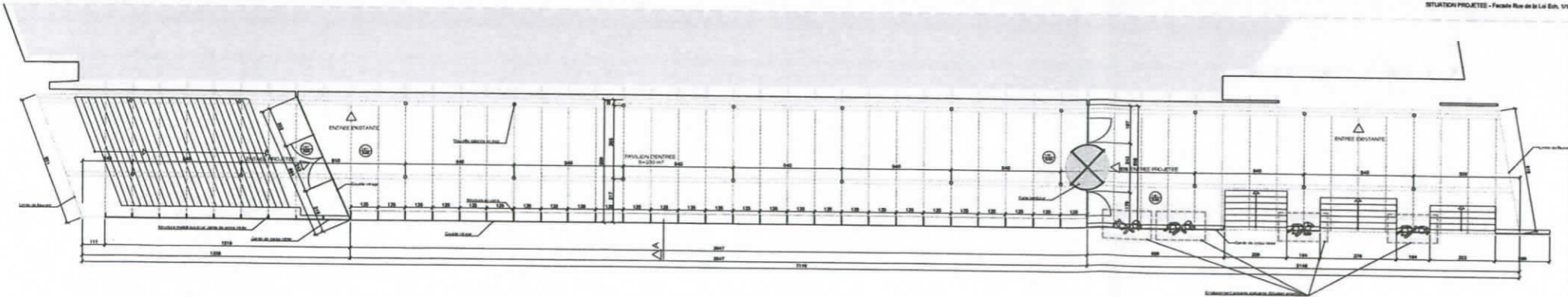

SITUATION PROJETEE - Plan Rue de la Loi, Edif. 1000

- LEGENDE
- ▬ Structure existante
 - ▬ Structure projetee
 - ▬ Niveau existant
 - ▬ Niveau projetee
 - Point de vue
 - Point de vue existant
 - Point de vue projetee

DATE	DESCRIPTION
<p>COMMISSION EUROPEENNE OFFICE POUR LES INFRASTRUCTURES ET LA LOGISTIQUE A BRUXELLES Représenté par M. Michel DURAND 100 Boulevard de la Woluwe 1200 Brussels</p>	
<p>ROOSE & PARTNERS I ARCHITECTS RUE DE LA LOI 170 - BRUXELLES 1000 - BELGIUM - TEL: 02 734 47 49</p>	
<p>OBJET DU PROJET BATIMENT CHARLEMAGNE PAVILLON D'ACCUEIL (ZONE A) ET PROTECTEURS PERIPHERAIRES (ZONES B et C) Rue de la Loi 170 1000 Bruxelles</p>	<p>OBJET DU PLAN SITUATION EXISTANTE - SITUATION PROJETEE Plan - Zone A</p>
<p>DATE: 07/10 2013.2017</p>	<p>DESIGN: J.M. DRA: G.M. DES: J.F.L. VP: M.P.</p>
<p>600CC36-PU-03</p>	

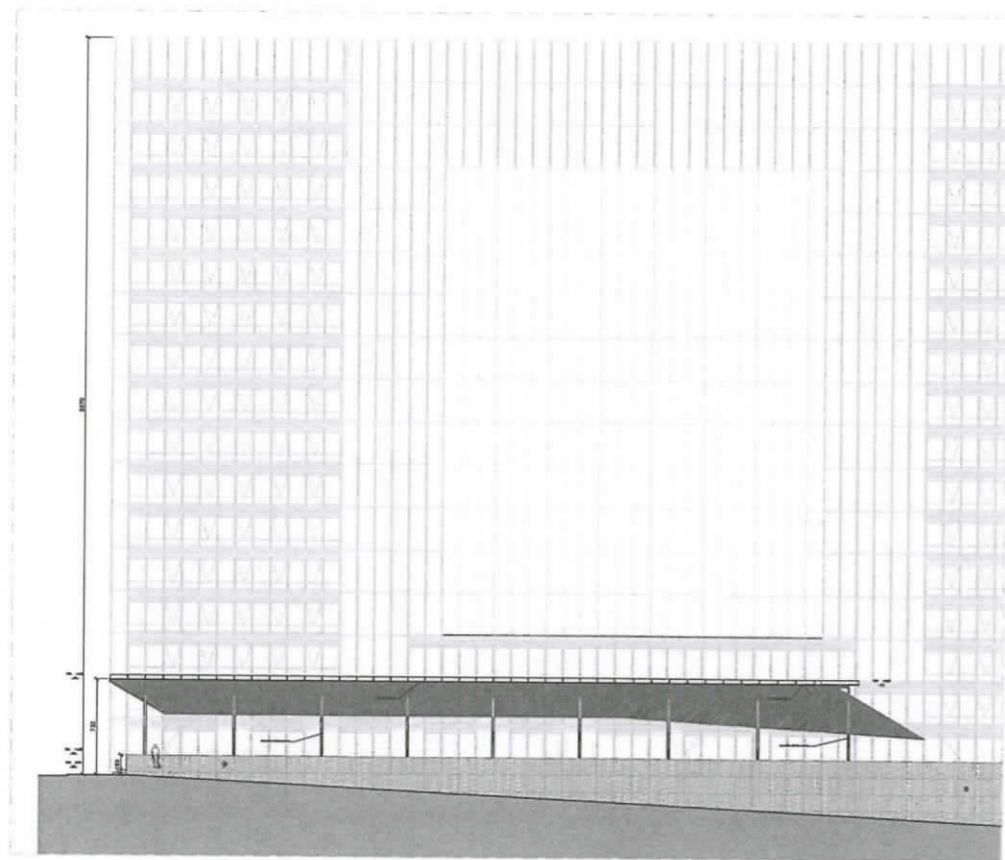

SITUATION PROJETEE - Facade Rue Joseph II Ecl. 1/200

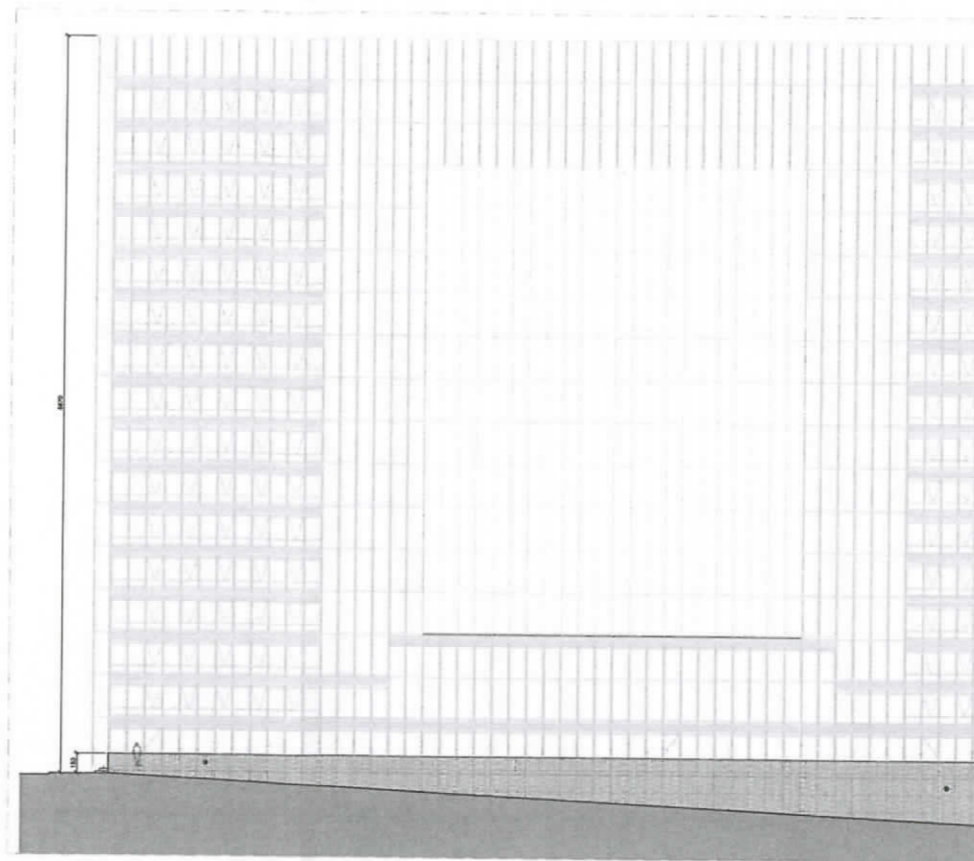

SITUATION EXISTANTE - Facade Rue Joseph II Ecl. 1/200

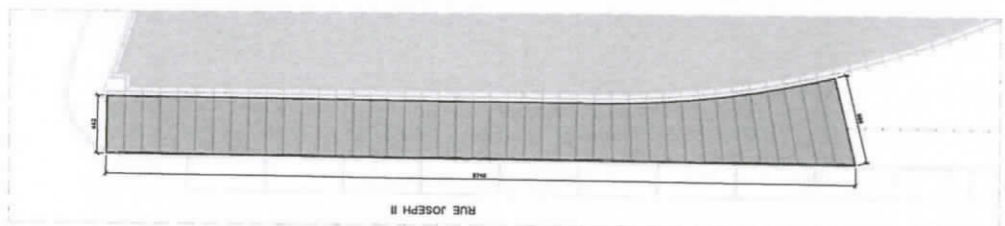

SITUATION PROJETEE - Plan Rue Joseph II Ecl. 1/200

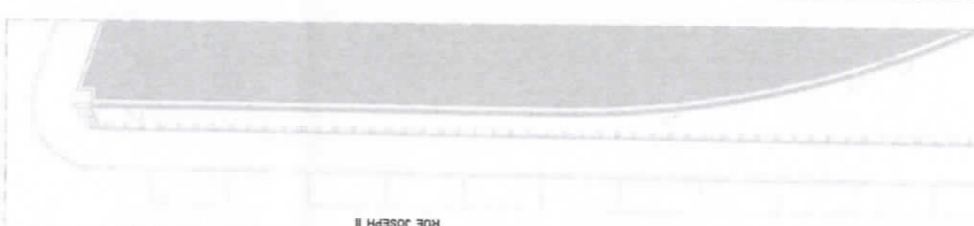

SITUATION EXISTANTE - Plan Rue Joseph II Ecl. 1/200

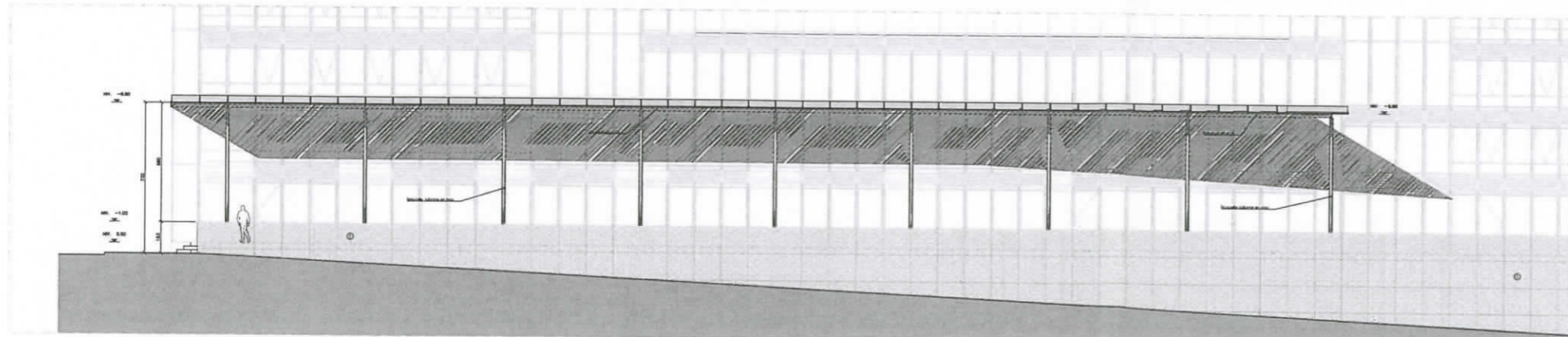

SITUATION PROJETEE - Facade Rue Joseph II Ecl. 1/100

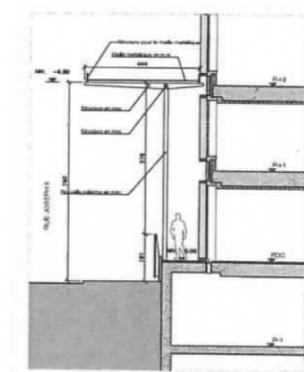

SITUATION PROJETEE - Coupe B Ecl. 1/100

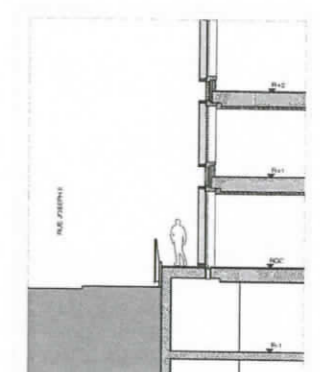

SITUATION EXISTANTE - Coupe B Ecl. 1/100

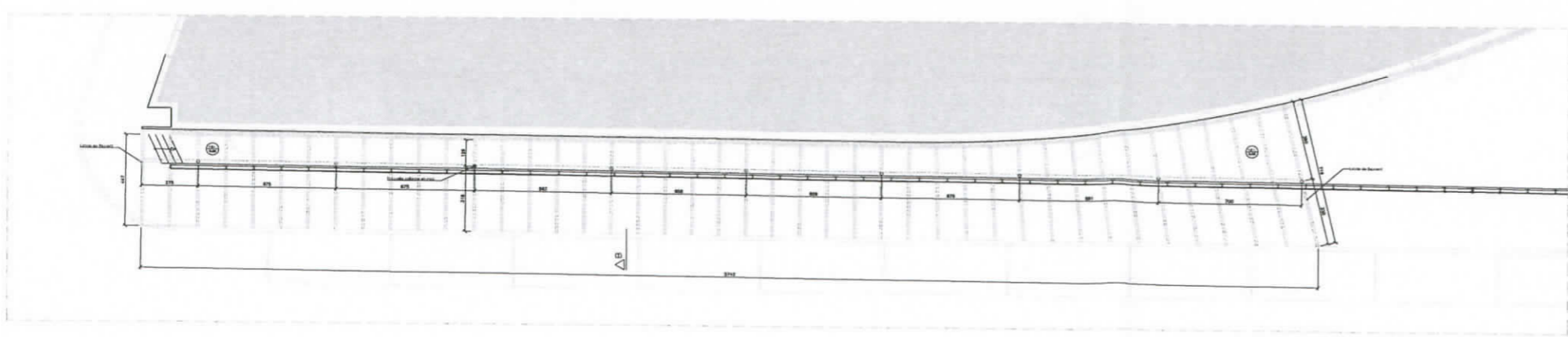

SITUATION PROJETEE - Plan Rue Joseph II Ecl. 1/100

- LEGENDE
- Structure existante
 - Structure projetée
 - Niveau existant
 - Niveau projeté

DATE		MODIFICATIONS	
<p>COMMISSION EUROPEENNE OFFICE POUR LES INFRASTRUCTURES ET LA LOGISTIQUE A BRUXELLES Représenté par M. BRUNO DURLAND</p>			
<p>ROOSE & PARTNERS I ARCHITECTE RUE LEFÈVRE 162 PETERMONT - BRUXELLES 1050 BELGIUM TEL. 32 21 21 43 84 00 info@roose.be</p>			
<p>OBJET: AMBIT PROJET BATIMENT CHARLEMAGNE PARC LOU DRACULOS (ZONE A) ET PROTECTION DES PERIPHERIQUES (ZONE B et C) Plan de la L&L 173 1000 Bruxelles</p>		<p>DATE DU PLAN SITUATION EXISTANTE - SITUATION PROJETEE Plan - Zone B</p>	
<p>DATE: 28.12.2017</p>	<p>EVA: 2017</p>	<p>SWP: 004</p>	<p>REV: 001</p>
<p>600CC36-PU-04</p>		<p>1 2 3 4 5 6 7 8 9 10 11 12</p>	

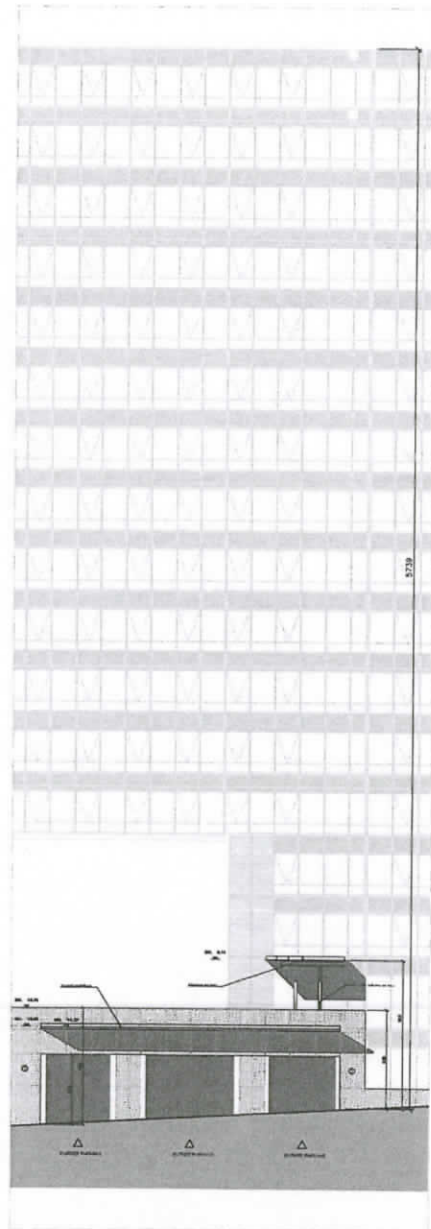

SITUATION PROJETEE - Facade Rue du Taciturne Ech. 1/200

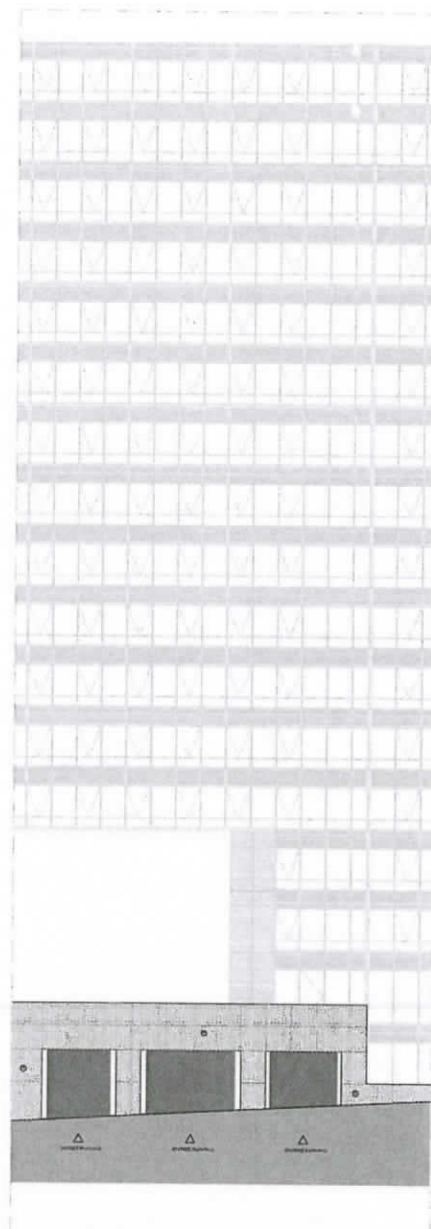

SITUATION EXISTANTE - Facade Rue du Taciturne Ech. 1/200

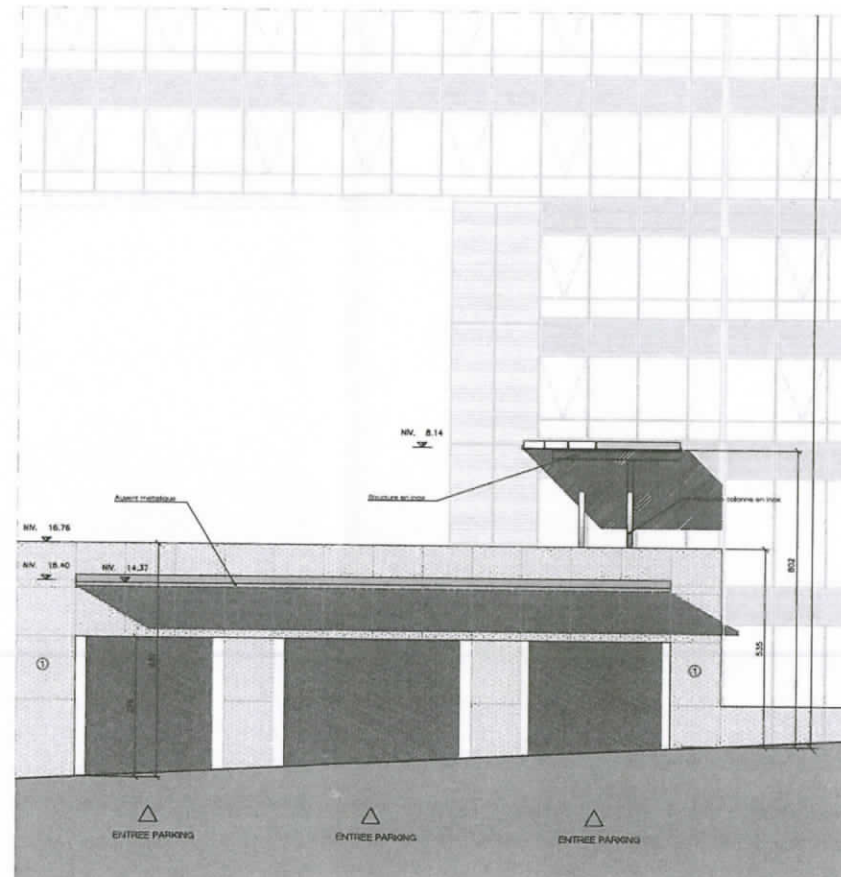

SITUATION PROJETEE - Facade Rue du Taciturne Ech. 1/100

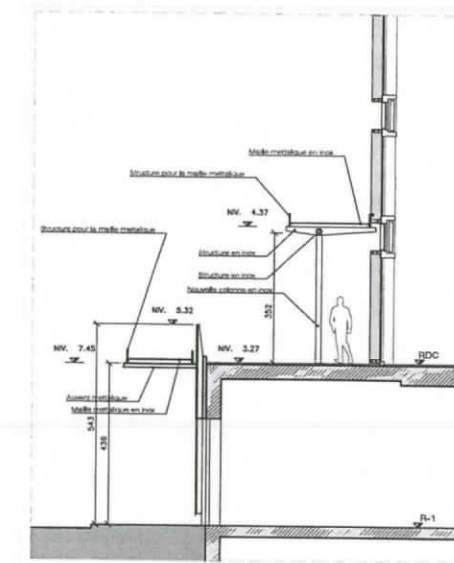

SITUATION PROJETEE - Coupe C Ech. 1/100

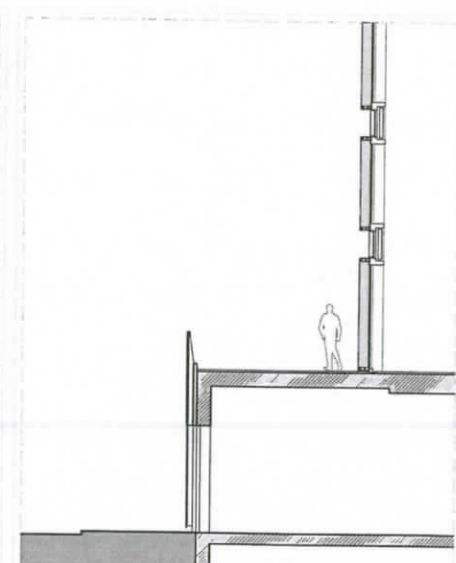

SITUATION EXISTANTE - Coupe C Ech. 1/100

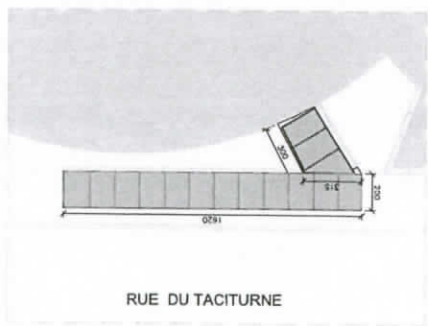

SITUATION PROJETEE - Plan Rue du Taciturne Ech. 1/200



SITUATION EXISTANTE - Plan Rue du Taciturne Ech. 1/200

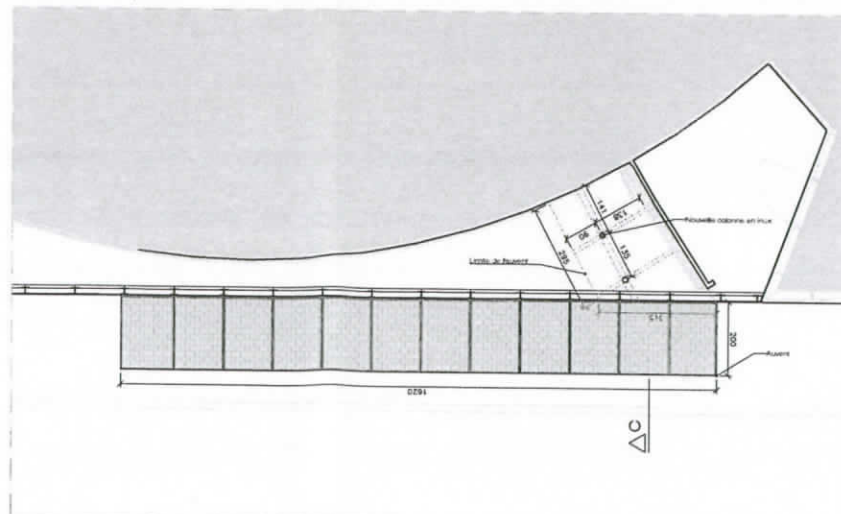

SITUATION PROJETEE - Plan Rue du Taciturne Ech. 1/100

LEGENDE

	EXISTANTE		NOUVEAU
	EXISTANTE		NOUVEAU
	EXISTANTE		NOUVEAU
	EXISTANTE		NOUVEAU

DATE	MODIFICATIONS				
MAITRE DE L'OUVRAGE COMMISSION EUROPEENNE OFFICE POUR LES INFRASTRUCTURES ET LA LOGISTIQUE A BRUXELLES Représenté par M. Michel DURAND 02041 BRUXELLES B - 1048 Bruxelles Tel. +32.2.28022011 Email: michel.durand@euronac.be					
ARCHITECTE ROOSE & PARTNERS I ARCHITECTS RUE DU FELLEUX 18/1 PETERINGSTRAAT - BRUXELLES 1190 BRUSSEL - TEL. 02/ 514 17 43 EMAIL: info@roose.be					
DOSSIER AVANT PROJET BATIMENT CHARLEMAGNE PAVILLON D'ACCUEIL (ZONE A) ET PROTECTIONS PERIPHERIQUES (ZONE B et C) Rue de la Loi 170 1000 Bruxelles					
OBJET DU PLAN SITUATION EXISTANTE - SITUATION PROJETEE Plans - Zone C					
DATE	DATUM	EDR. SCH.	SURV. OPP.	DES. SETE.	REV.
23.11.2017					