

LEGENDE COMPARTIMENTAGE:

SORTIE + largeur libre des sorties (cm) + résistance au feu porte
 LIMITE COMPARTIMENT
 SUPERFICIE COMPARTIMENT
 DESTINATION COMPARTIMENT
 GAR GARDERIE POSTSCOLAIRE
 SALLE SALLE MULTI-USAGE
 TEC LOCAUX TECHNIQUES
 CIR CIRCULATION

LEGENDE COMPARTIMENTAGE:

- SORTIE + largeur libre des sorties (cm) + résistance au feu porte
- LIMITE COMPARTIMENT
- SUPERFICIE COMPARTIMENT
- DESTINATION COMPARTIMENT
 - GAR: GARDERIE POSTSCOLAIRE
 - SALLE: SALLE MULTI-USAGE
 - TEC: LOCAUX TECHNIQUES
 - CIR: CIRCULATION

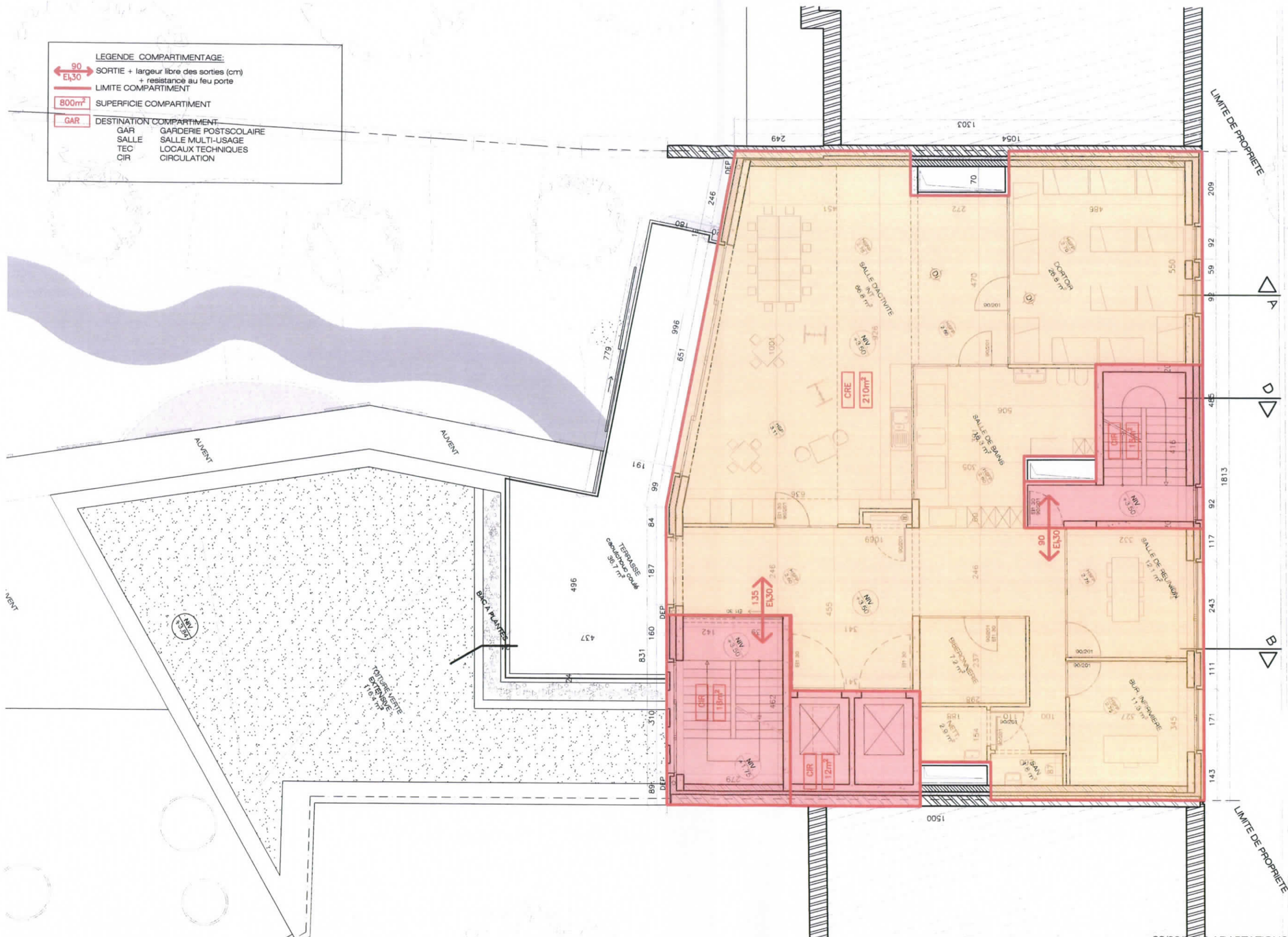

LEGENDE COMPARTIMENTAGE:

- SORTIE + largeur libre des sorties (cm) + résistance au feu porte
- LIMITE COMPARTIMENT
- SUPERFICIE COMPARTIMENT
- DESTINATION COMPARTIMENT
 - GAR GARDERIE POSTSCOLAIRE
 - SALLE SALLE MULTI-USAGE
 - TEC LOCAUX TECHNIQUES
 - CIR CIRCULATION

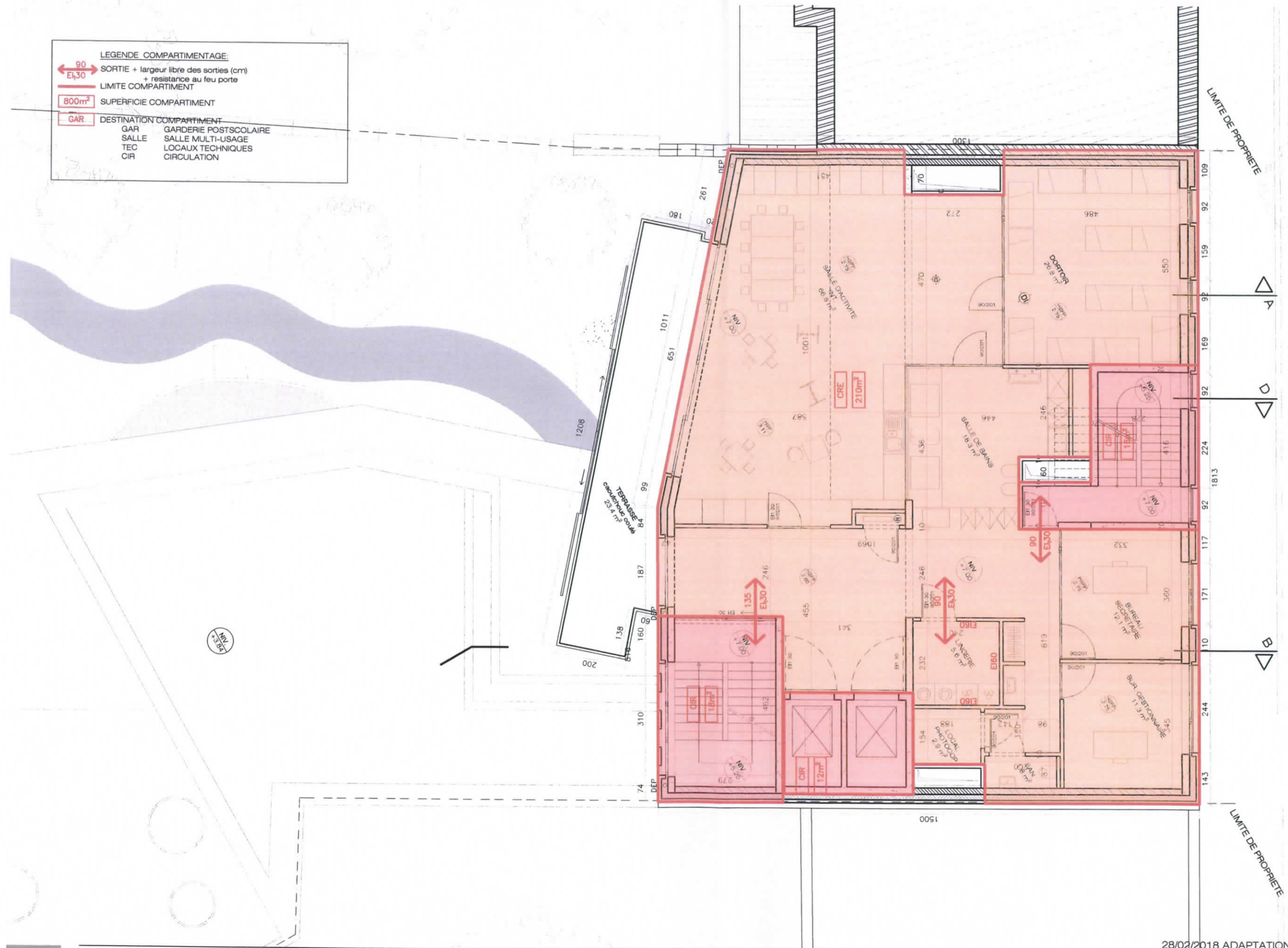

LEGENDE COMPARTIMENTAGE:	
	SORTIE + largeur libre des sorties (cm) + résistance au feu porte
	LIMITE COMPARTIMENT
	SUPERFICIE COMPARTIMENT
DESTINATION COMPARTIMENT	
GAR	GARDERIE POSTSCOLAIRE
SALLE	SALLE MULTI-USAGE
TEC	LOCAUX TECHNIQUES
CIR	CIRCULATION

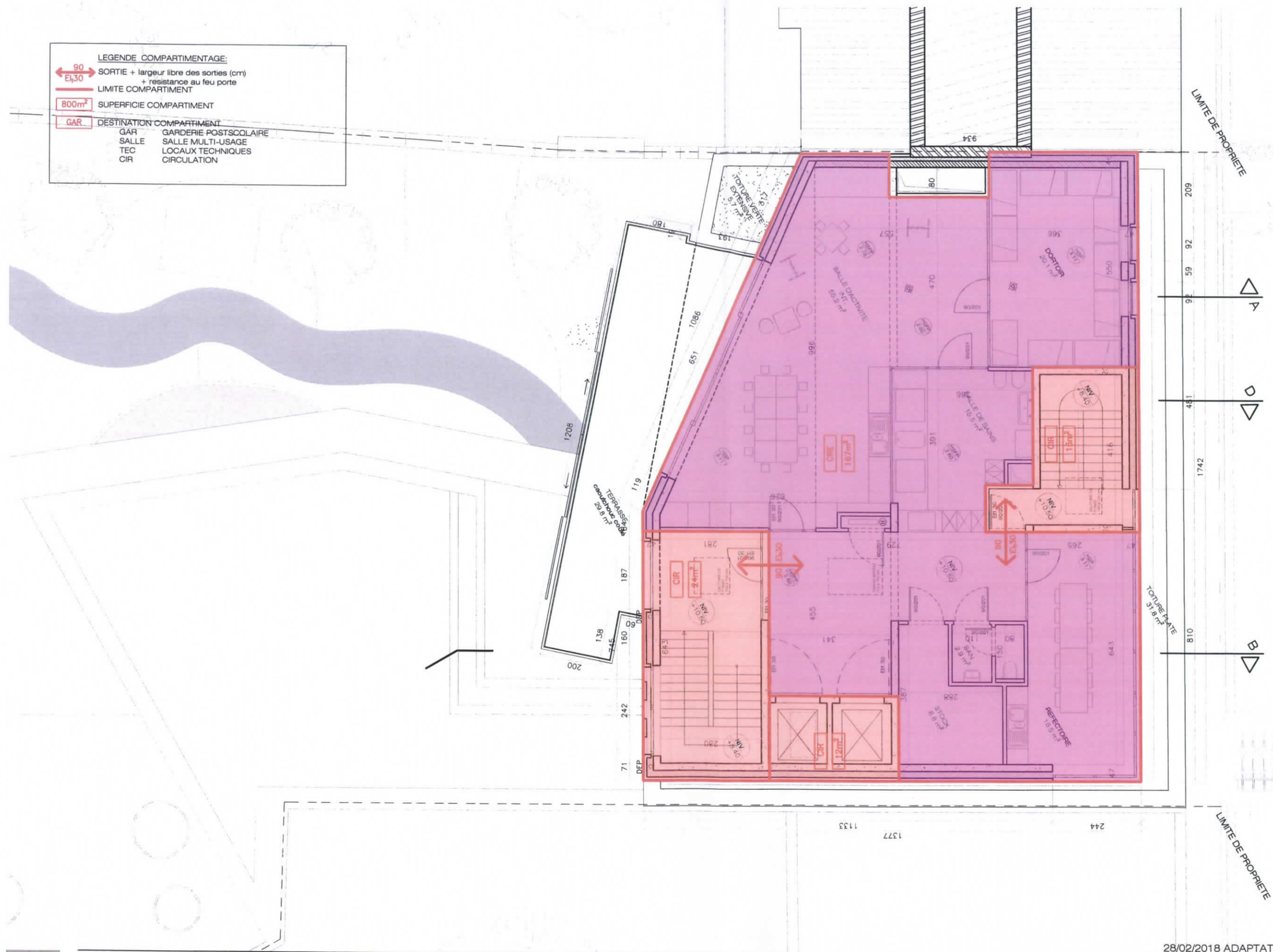

LEGENDE COMPARTIMENTAGE:

- 90 SORTIE + largeur libre des sorties (cm)
- EL50 + résistance au feu porte
- LIMITE COMPARTIMENT
- 800m² SUPERFICIE COMPARTIMENT

DESTINATION COMPARTIMENT:

- GAR GARDEBRIE POSTSCOLAIRE
- SALLE GARDEBRIE MULTI-USAGE
- TEC LOCAUX TECHNIQUES
- CHR CIRCULATION

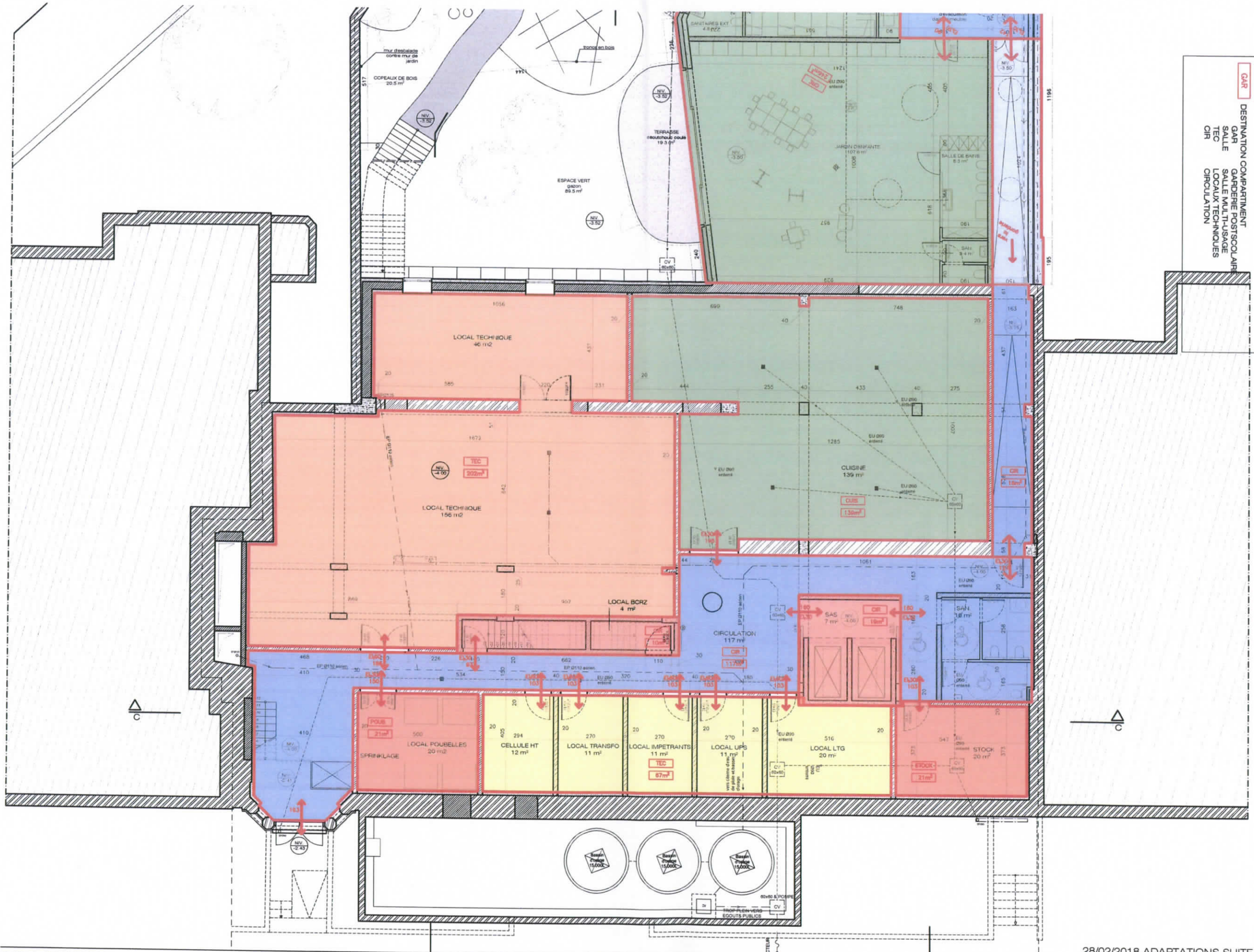

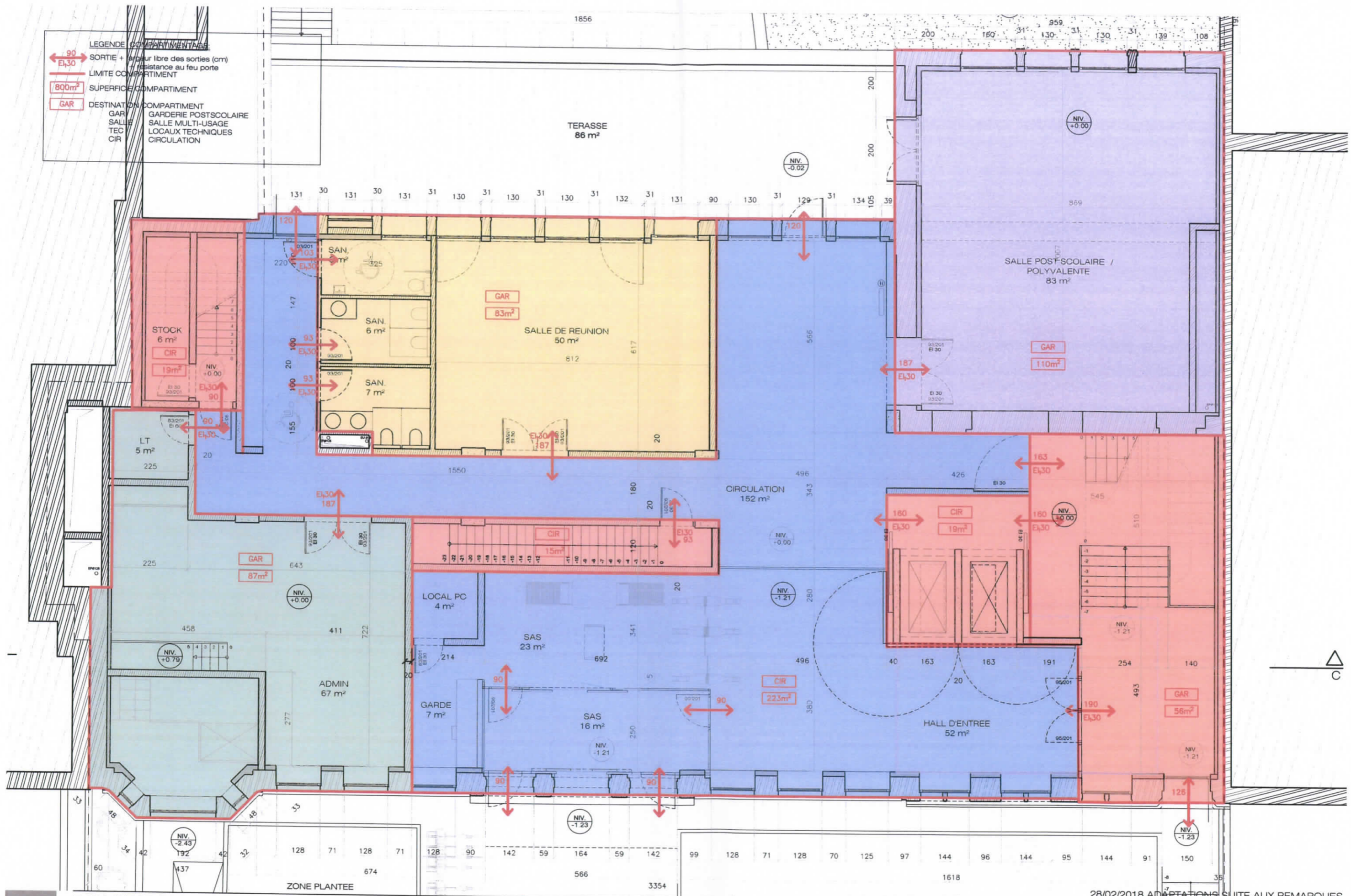

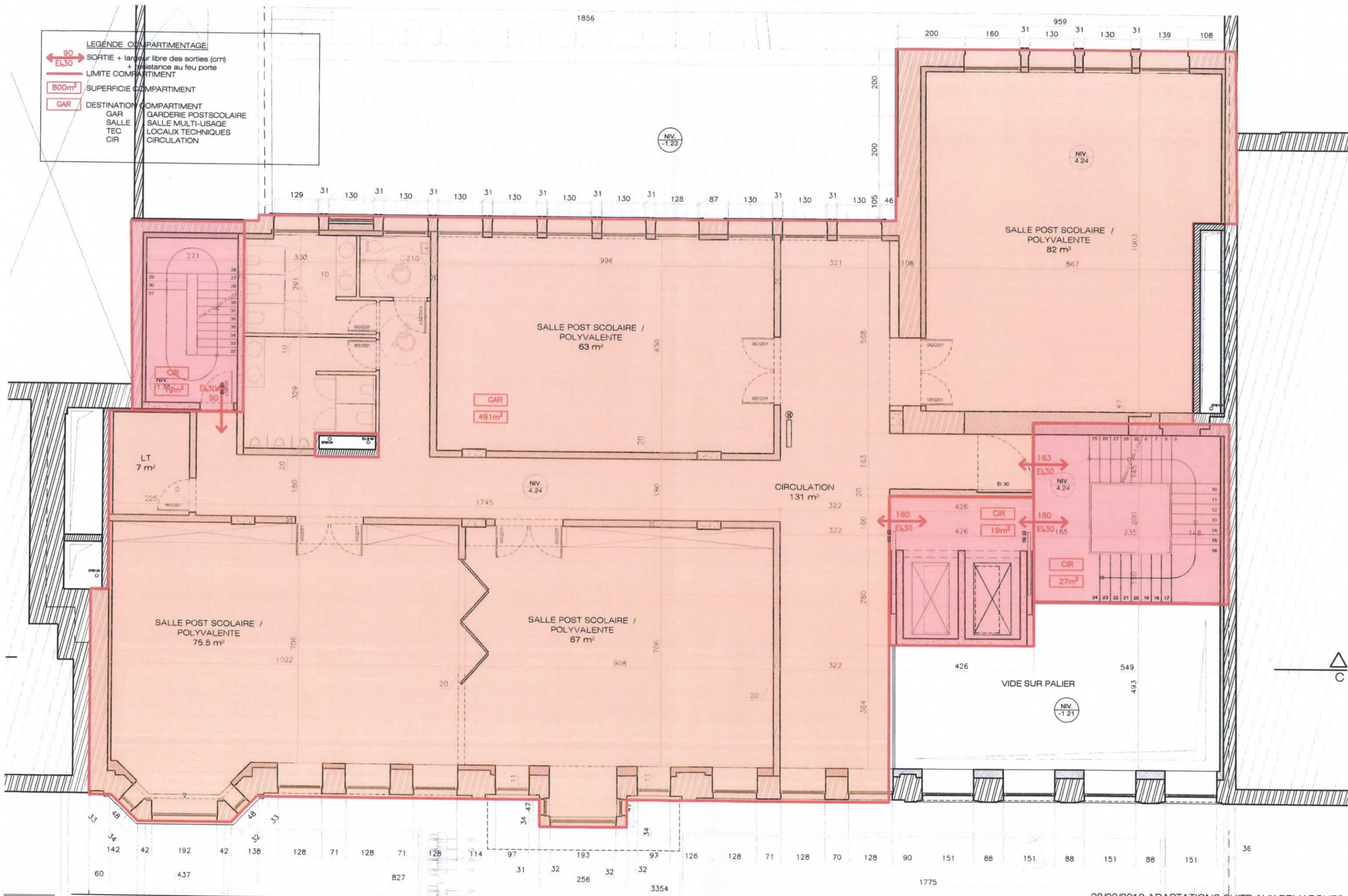

LEGENDE COMPARTIMENTAGE:

- SORTIE + largeur libre des sorties (cm) + résistance au feu porte
- LIMITE COMPARTIMENT
- SUPERFICIE COMPARTIMENT
- DESTINATION COMPARTIMENT
GAR: GARDERIE POSTSCOLAIRE
SALLE: SALLE MULTI-USAGE
TEC: LOCAUX TECHNIQUES
CIR: CIRCULATION

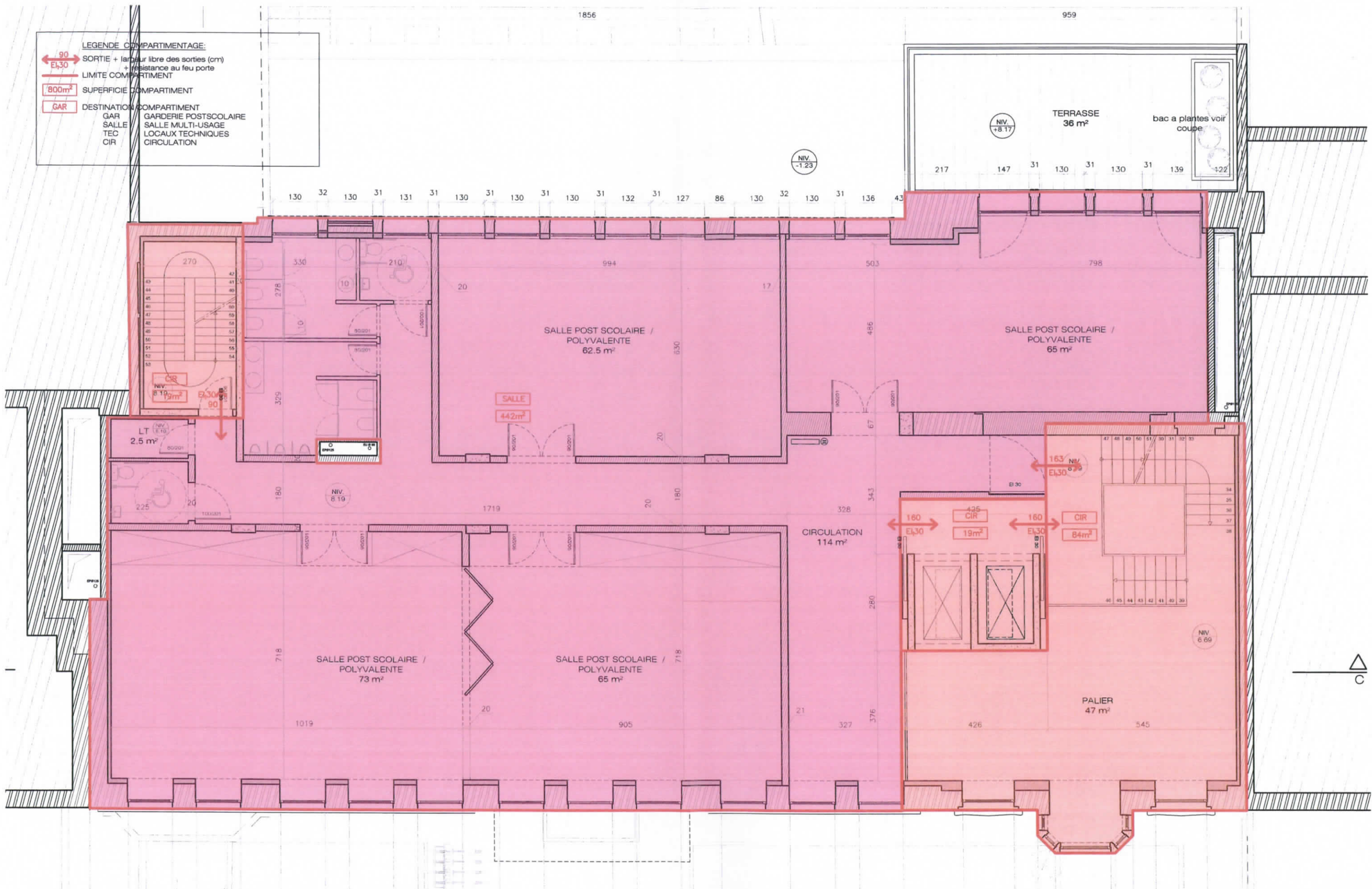

111 128 69 128 116 128 71 128 71 128 108 128 71 128 70 128 118 128 71 128 70 128 172 150 119 147 28/02/2018 ADAPTATIONS SUITE AUX REMARQUES

LEGENDE COMPARTIMENTAGE:

- SORTIE + largeur libre des sorties (cm) + resistance au feu porte
- LIMITE COMPARTIMENT
- SUPERFICIE COMPARTIMENT
- DESTINATION COMPARTIMENT
 - GAR GARDERIE POSTSCOLAIRE
 - SALLE SALLE MULTI-USAGE
 - TEC LOCAUX TECHNIQUES
 - CIR CIRCULATION

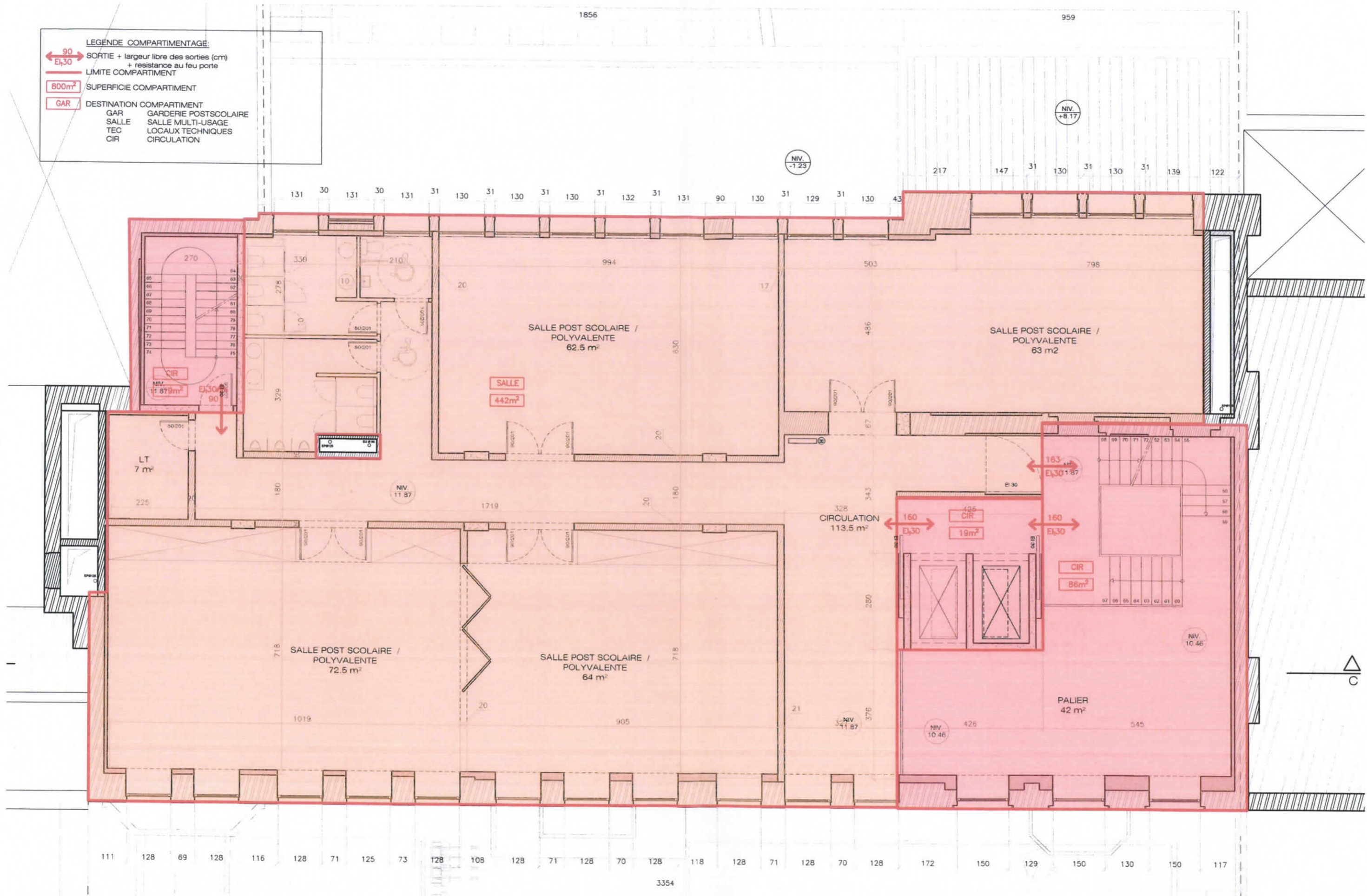

LEGENDE COMPARTIMENTAGE:

- SORTIE + largeur libre des sorties (cm) + résistance au feu porte
- LIMITE COMPARTIMENT
- SUPERFICIE COMPARTIMENT
- DESTINATION COMPARTIMENT
 - GAR: GARDERIE POSTSCOLAIRE
 - SALLE: SALLE MULTI-USAGE
 - TEC: LOCAUX TECHNIQUES
 - CIR: CIRCULATION

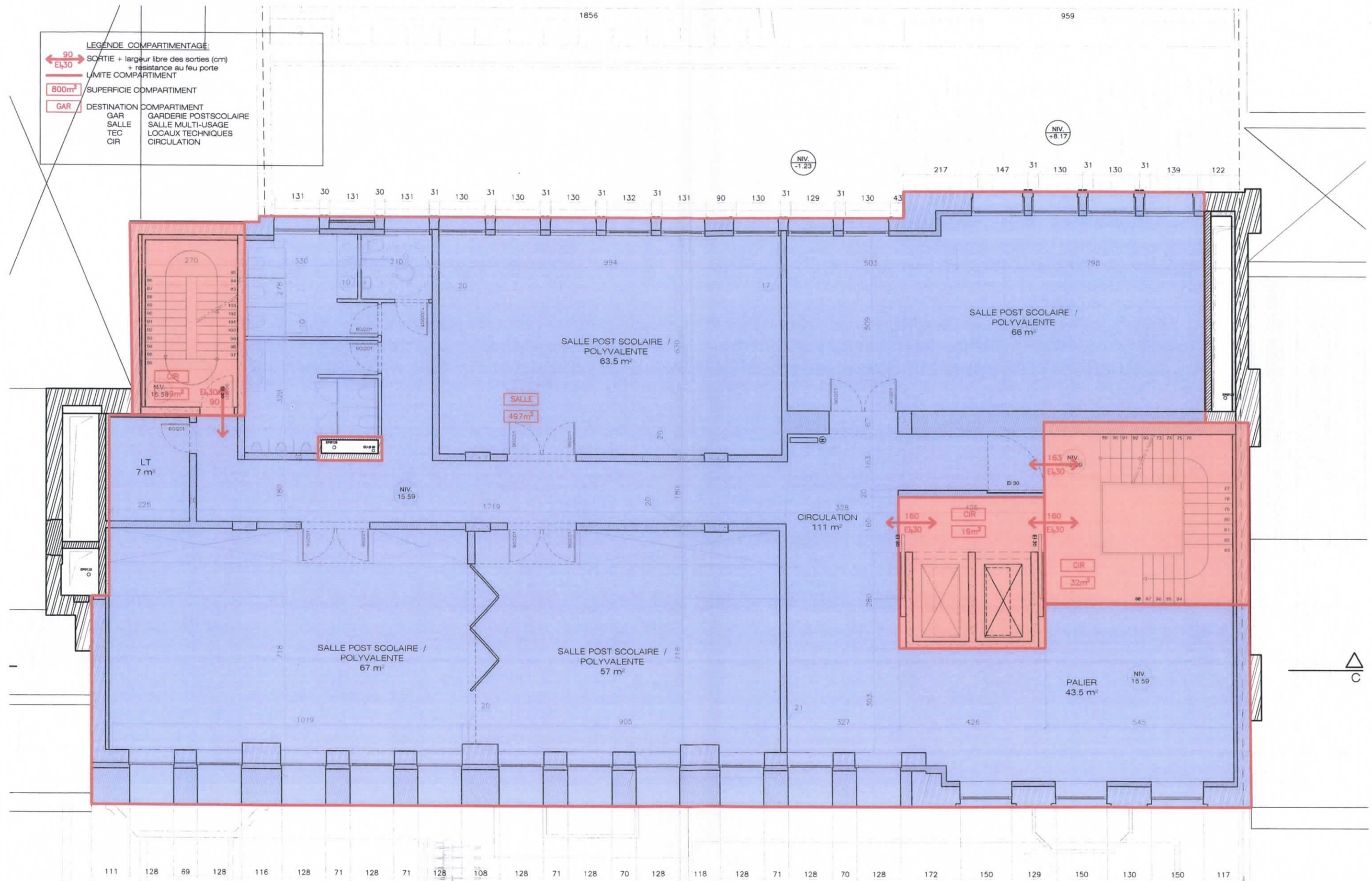

LEGENDE COMPARTIMENTAGE:

- SORTIE + largeur libre des sorties (cm) + résistance au feu porte
- LIMITE COMPARTIMENT
- SUPERFICIE COMPARTIMENT
- DESTINATION COMPARTIMENT
 - GAR GARDERIE POSTSCOLAIRE
 - SALLE SALLE MULTI-USAGE
 - TEC LOCAUX TECHNIQUES
 - CIR CIRCULATION

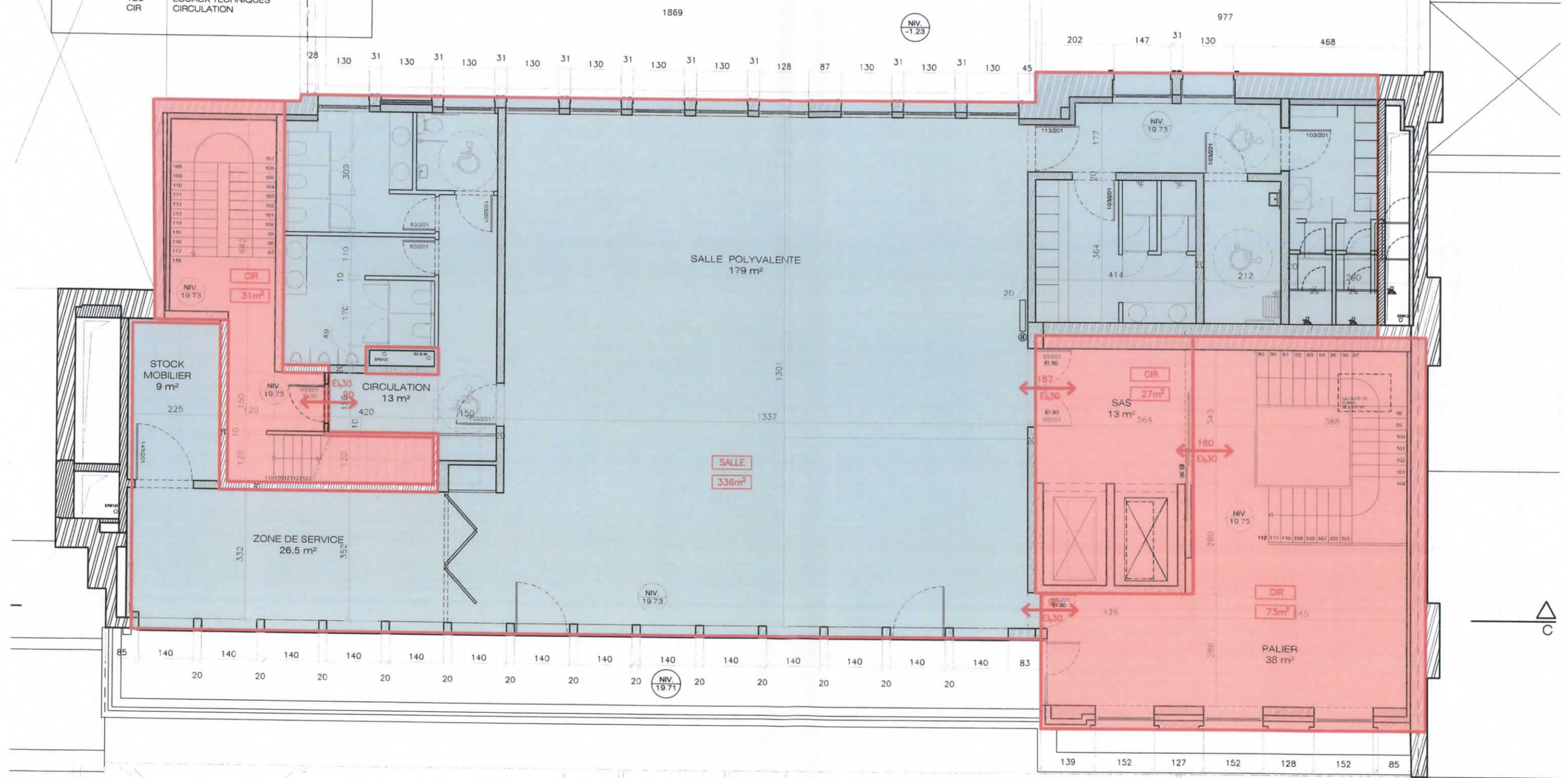

LEGENDE COMPARTIMENTAGE:

- SORTIE + largeur libre des sorties (cm) + resistance au feu porte
- LIMITE COMPARTIMENT
- SUPERFICIE COMPARTIMENT
- DESTINATION COMPARTIMENT

DESTINATION COMPARTIMENT	COMPARTIMENT
GAR	GARDERIE POSTSCOLAIRE
SALLE	SALLE MULTI-USAGE
TEC	LOCAUX TECHNIQUES
CIR	CIRCULATION

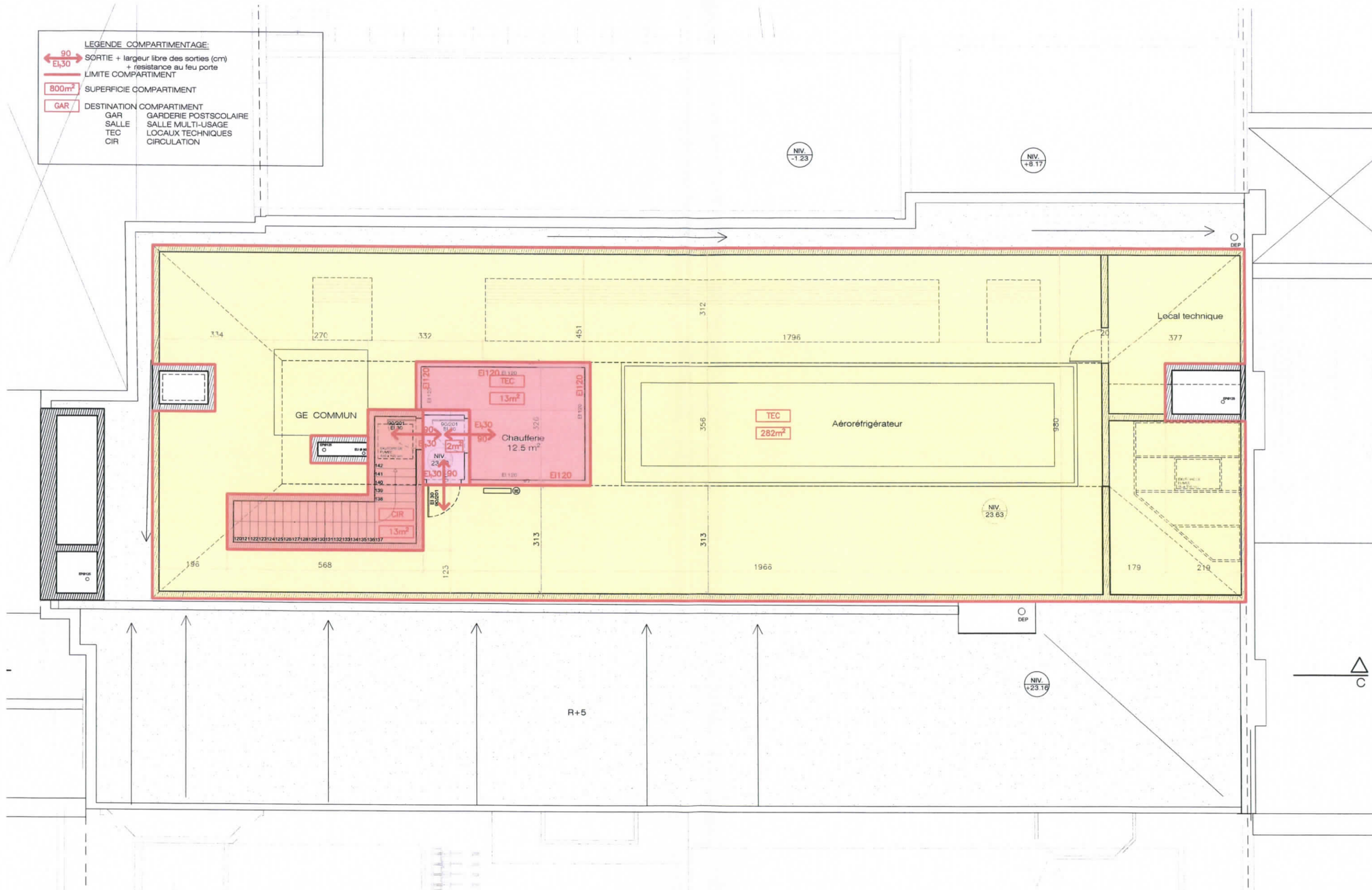

PSLCL 9

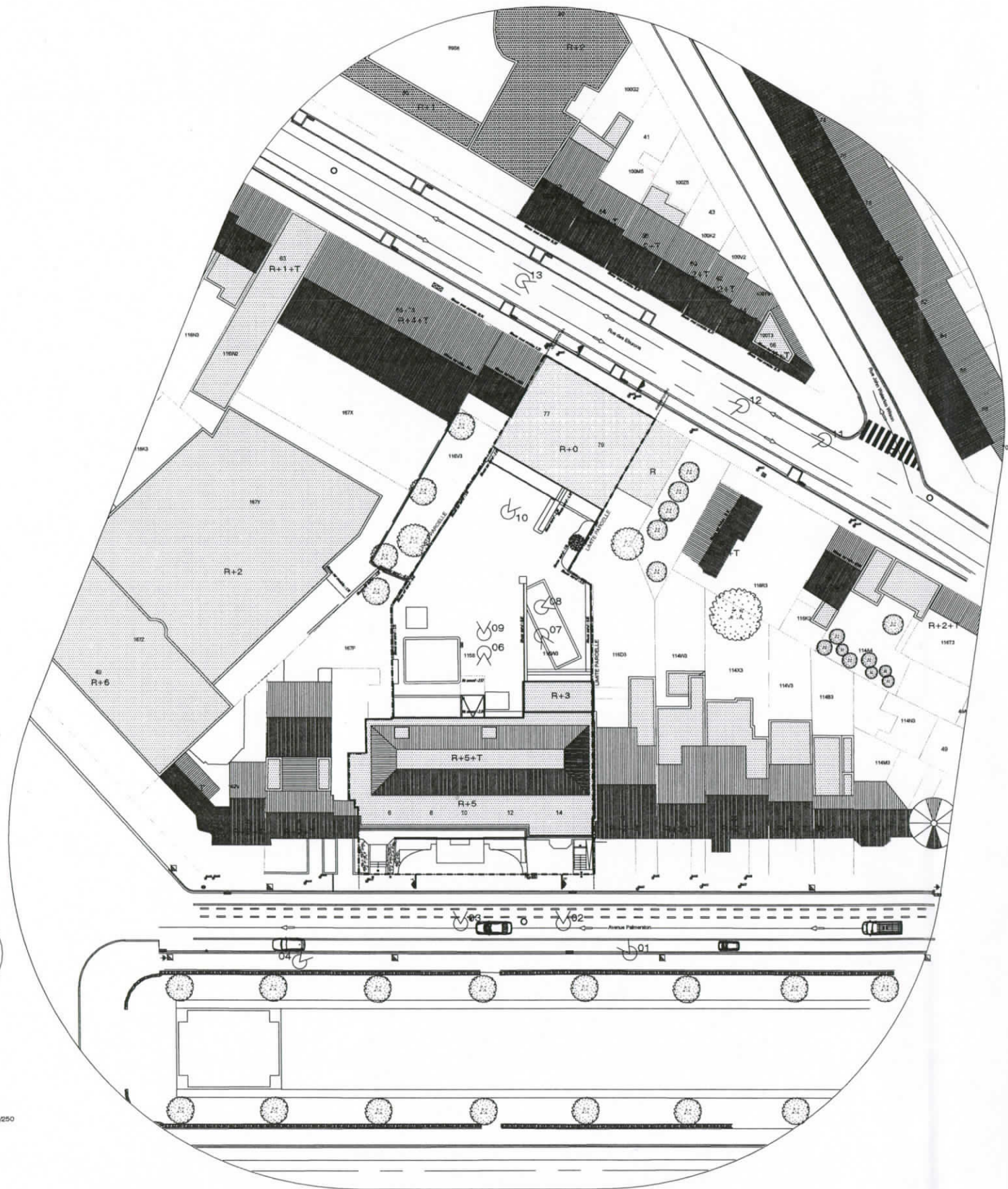

PLAN IMPLANTATION 1/250

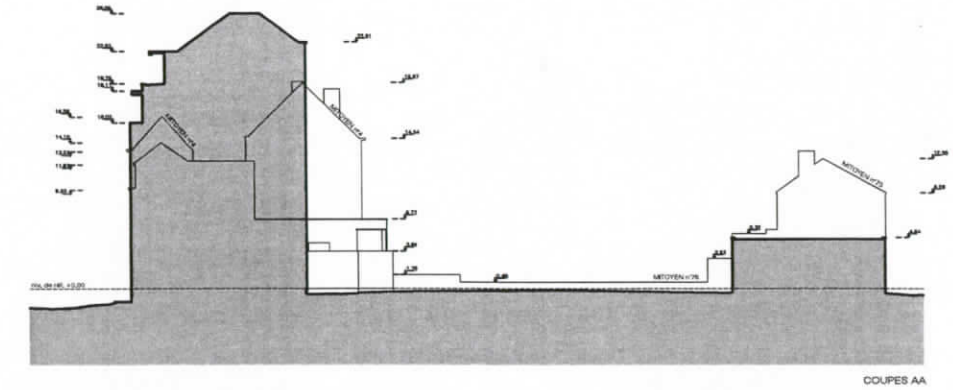

COUPES AA

GABARIS BATIMENT PALMERSTON ET GARAGE RUE DES EBURONS

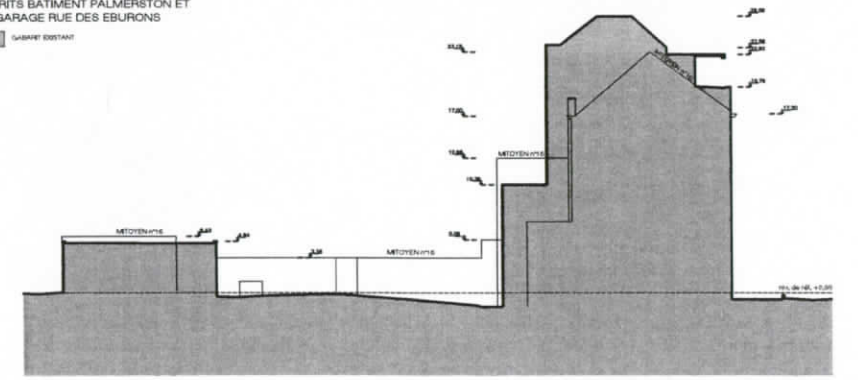

COUPES BB

COUPES DE GABARIT 1/250



LOCALISATION 1/10 000

DATE		OPERATIONS	
28/10/2014		ADAPTATION SUIVANT LES RECOMMANDATIONS	
NOM DE L'ORDRE			
COMMISSION EUROPEENNE OFFICE POUR LES INFRASTRUCTURES ET LOGISTIQUE A BRUXELLES RUE DE LA LOI 105 - BRUXELLES - 1049 BRUXELLES - TEL: 02 294 12 43 FAX: 02 294 12 44			
ARCHITECTE		ROOSE & PARTNERS I ARCHITECTS RUE DE LA LOI 105 - BRUXELLES - 1049 BRUXELLES - TEL: 02 294 12 43 FAX: 02 294 12 44	
DIRECTEUR PERMIS D'URBANISME		10/02/2014	
BATIMENT PALMERSTON Rue Palmerston 6-24 1050 Bruxelles		SITUATION EXISTANTE IMPLANTATION	
DATE	DESIGN	DATE	DESIGN
28/10/2014	NA	10/02/2014	NA

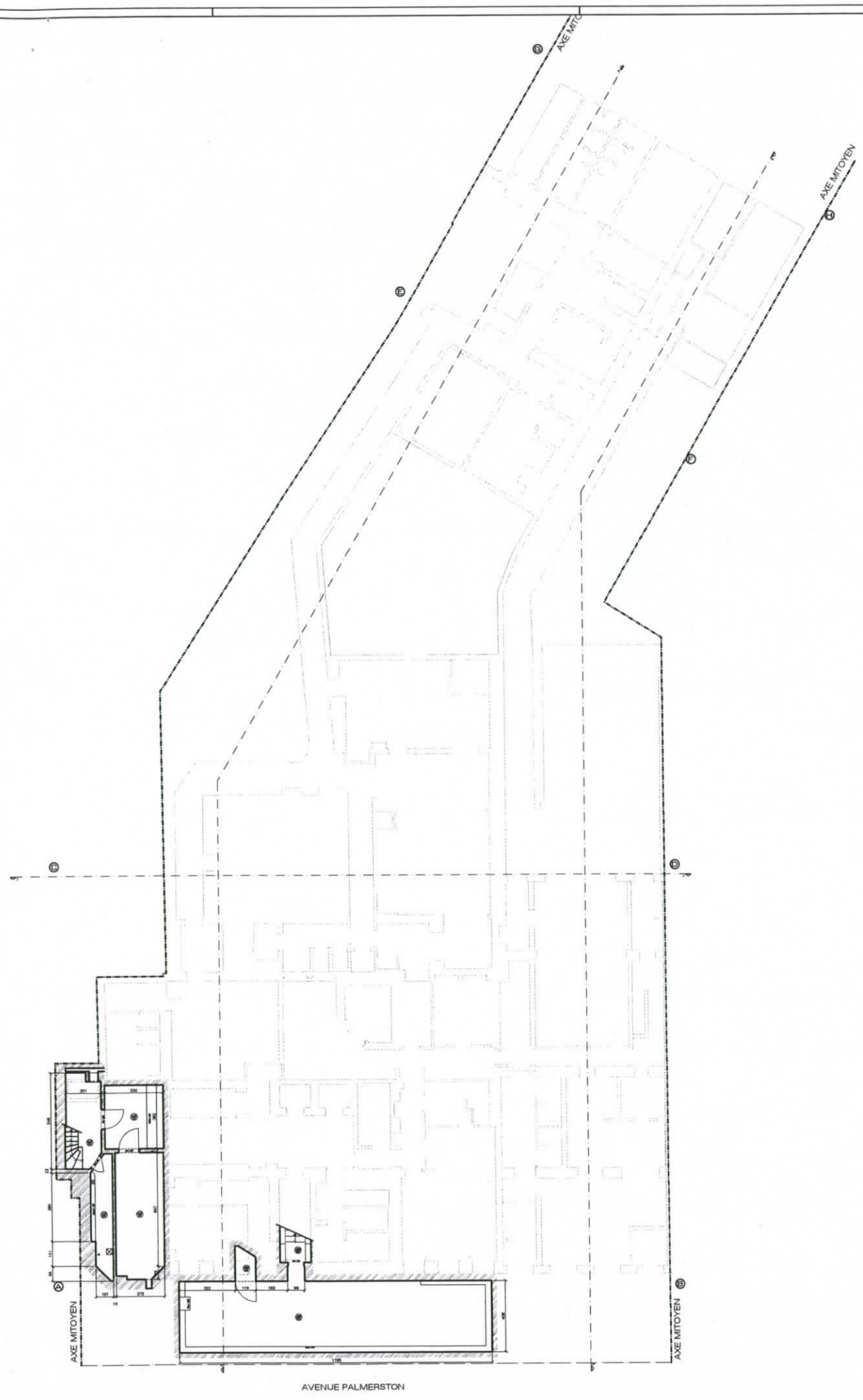

PLAN R-2

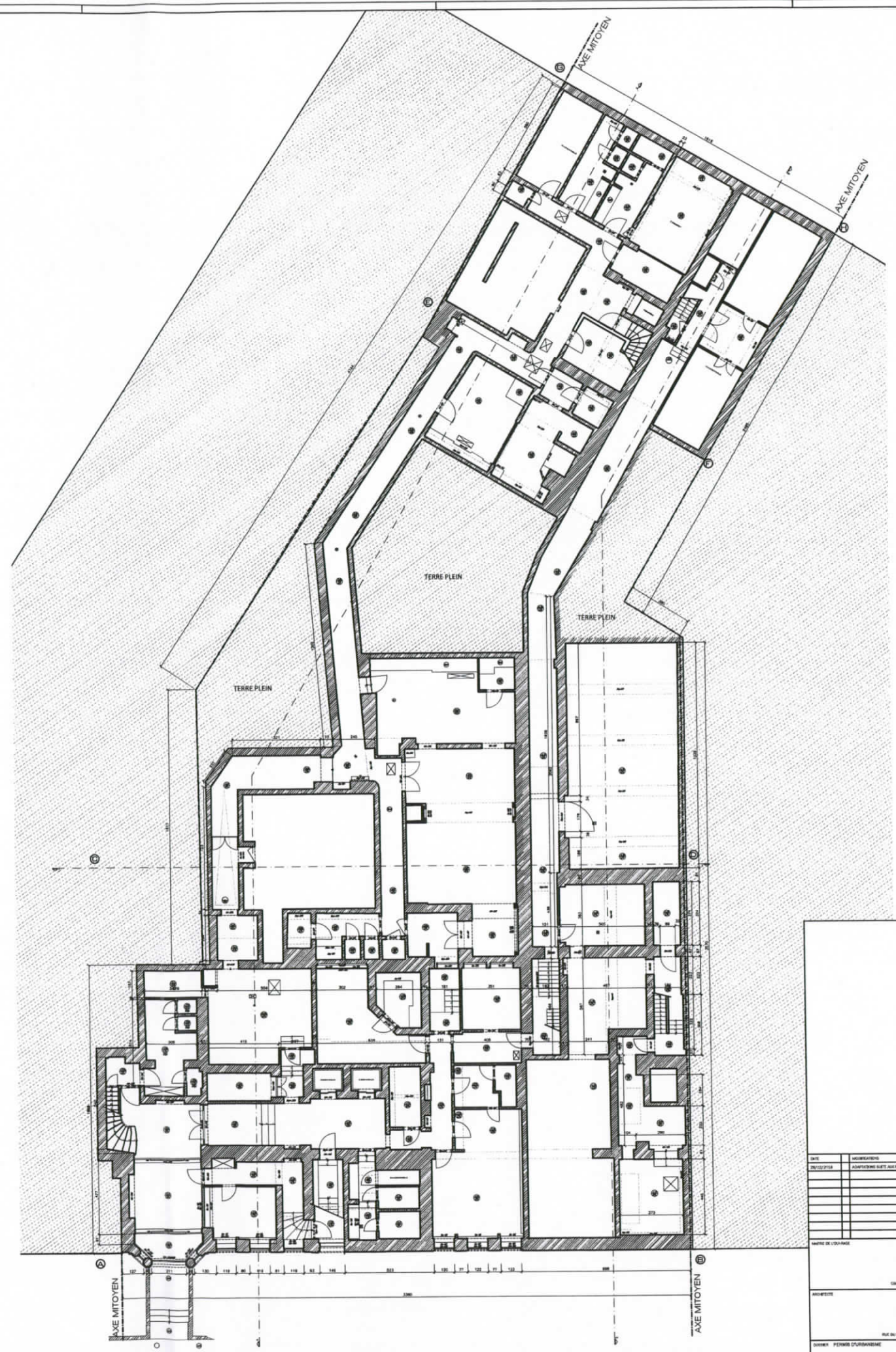

PLAN R-1

COMMISSION EUROPEENNE OFFICE POUR LES INFRASTRUCTURES ET LOGISTIQUE A BRUXELLES REPRESENTANT LE COMITE REGIONAL DE BRUXELLES	
ROOSE & PARTNERS ARCHITECTS Rue de l'Écluse 12-14 1050 Bruxelles	
OBJET: PERMIS D'URBANISME	SITUATION EXISTANTE PLAN R-2 PLAN R-1
DATE: 2017 23.03.2017	600CC28_PU_R_02

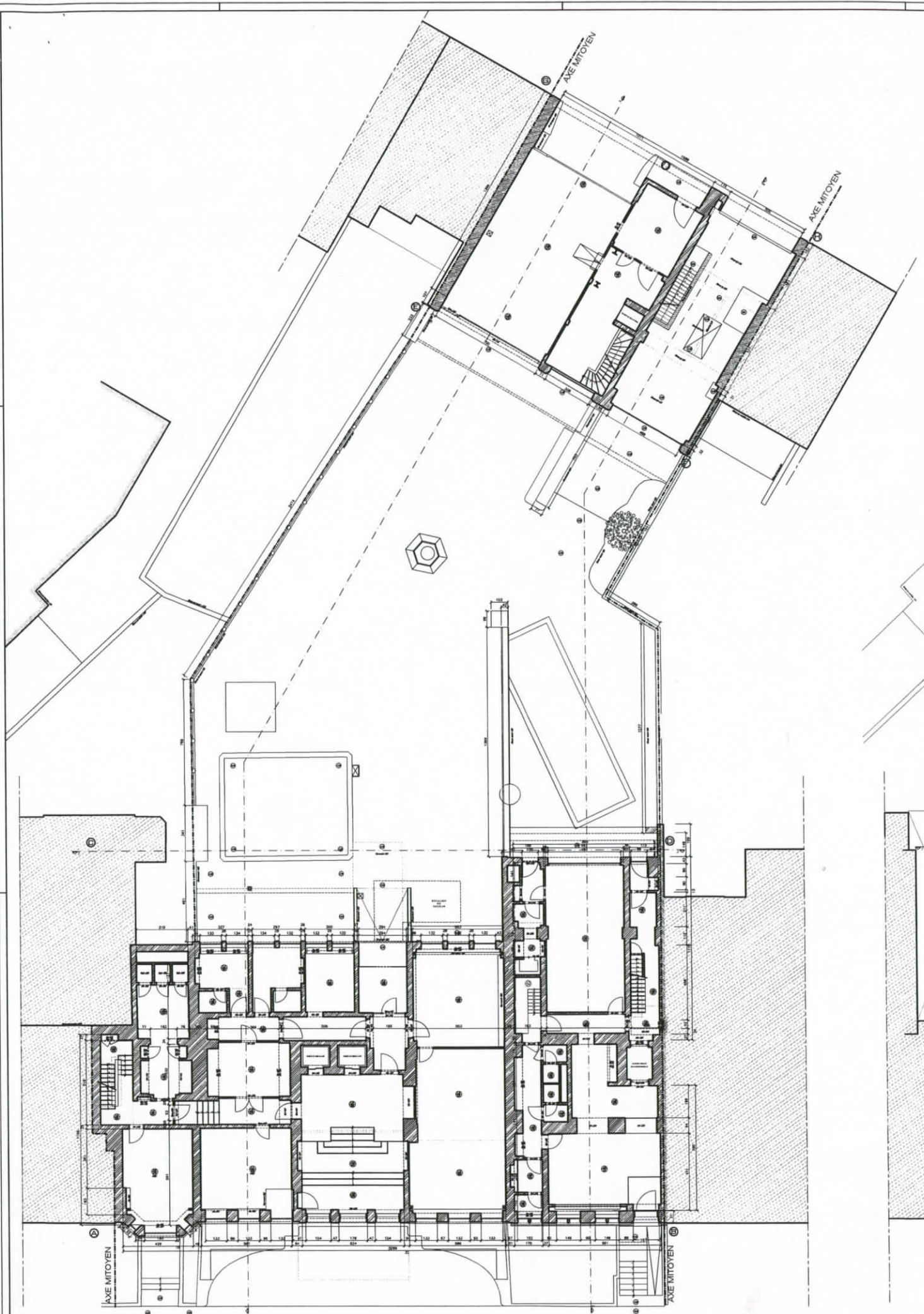

PLAN REZ-DE-CHAUSSEE AVENUE PALMERSTON

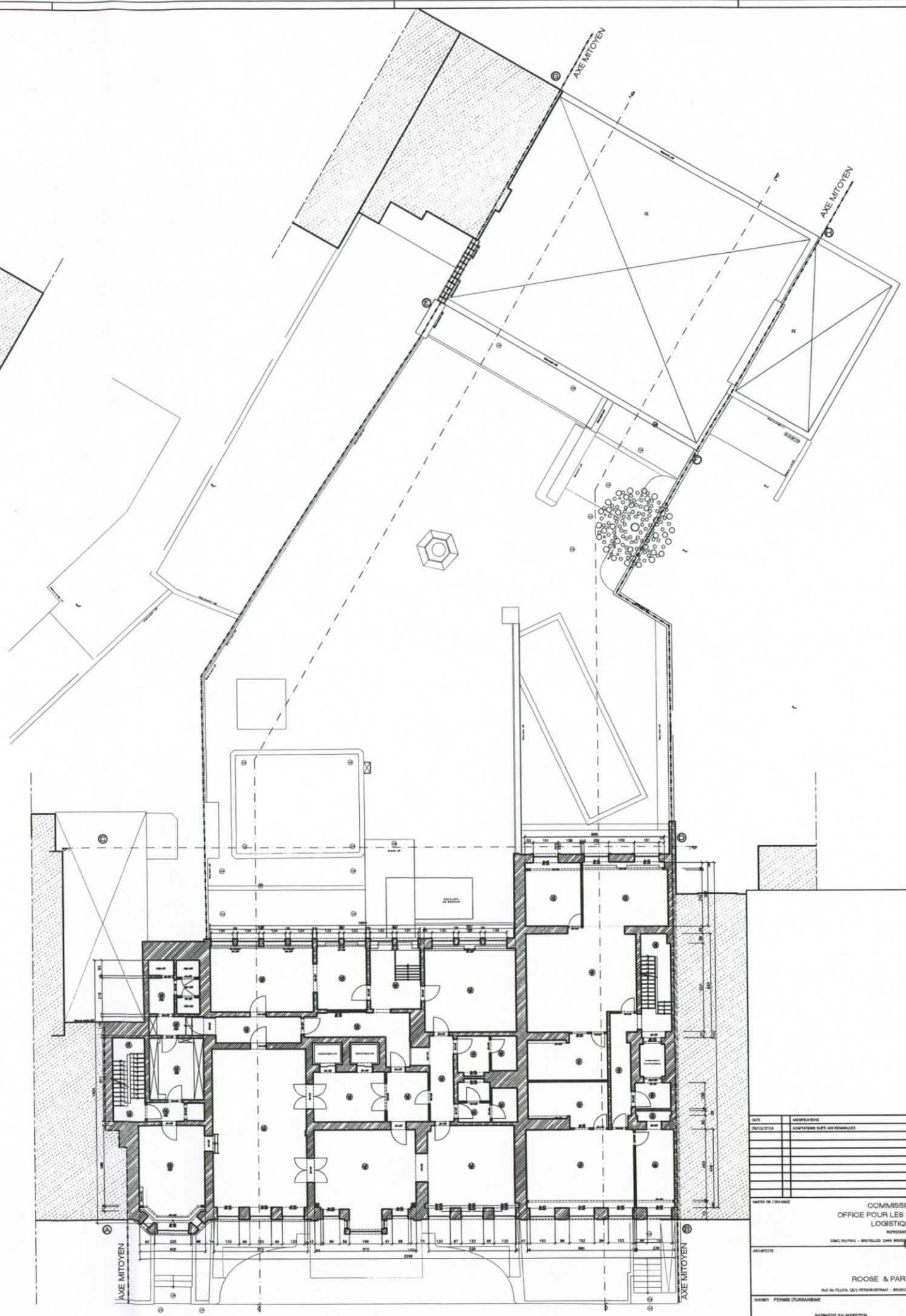

PLAN R+1 AVENUE PALMERSTON

DATE	DESCRIPTION	REVISIONS
COMMISSION EUROPEENNE OFFICE POUR LES INFRASTRUCTURES ET LA LOGISTIQUE & TRANSPORTS BUREAU DE BRUXELLES		
 ROOSE & PARTNERS ARCHITECTS		
<small>PROJET DE TRAVAUX D'AMENAGEMENT - BRUXELLES 1200 (PROJET) - TEL: 02 512 11 44</small>		
OBJET	PERMIS D'URBANISME	OBJET DU PLAN
BÂTIMENT PALMERSTON Av. Palmerston 8-14 Rue des Etoiles 77-79 1050 Bruxelles		SITUATION EXISTANTE PLAN REZ-DE-CHAUSSEE PLAN R+1
DATE	DESIGN	SCALE
20/06/2017	1/500	
600CC28_PU_R_03		

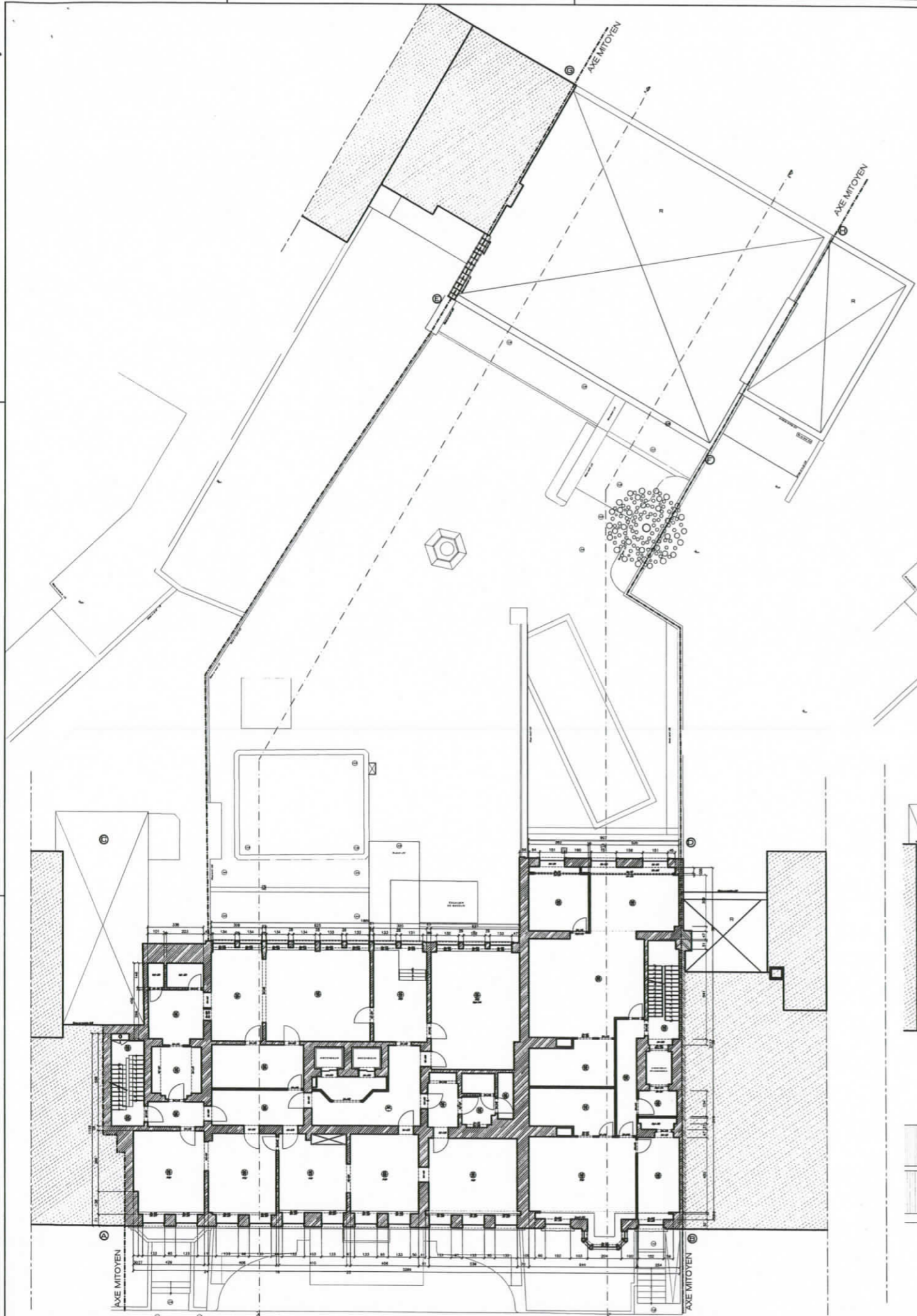

PLAN R+2 AVENUE PALMERSTON

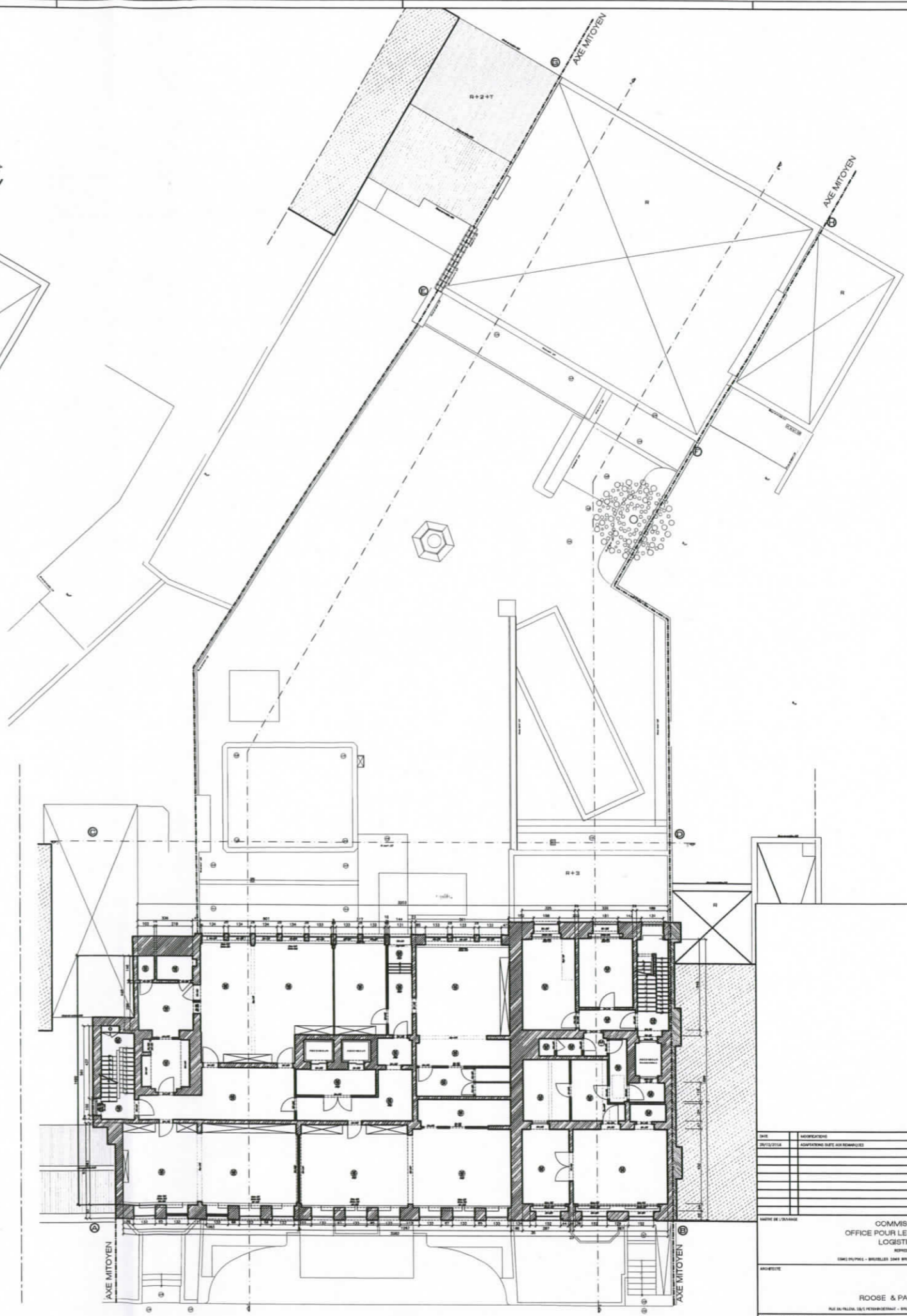

PLAN R+3 AVENUE PALMERSTON

OBJET		NOM DE L'OPERAIRE	
PROJET		COMPTES RENDUS	
DATE		DATE	
LIEU		LIEU	
COMMISSION EUROPEENNE OFFICE POUR LES INFRASTRUCTURES ET LOGISTIQUE A BRUXELLES REPONSES POUR LE PROJET (SUD-POLY) - BRUXELLES 2004			
ROOSE & PARTNERS I ARCHITECTS <small>100 RUE DE LA VILLE, 1050 PENSERENY - BRUXELLES 1050 BELGIUM - TEL. 02 514 17 40 FAX 02 514 17 41</small>			
DAMEX PERMIS D'URBANISME BATIMENT PALMERSTON Av. Palmerston 0-4 1000 Bruxelles		SITUATION EXISTANTE PLAN R+2 PLAN R+3	
DATE	EXP. NO.	DATE	EXP. NO.
20/01/2007	0.000		

 600CC26_PU_R_04

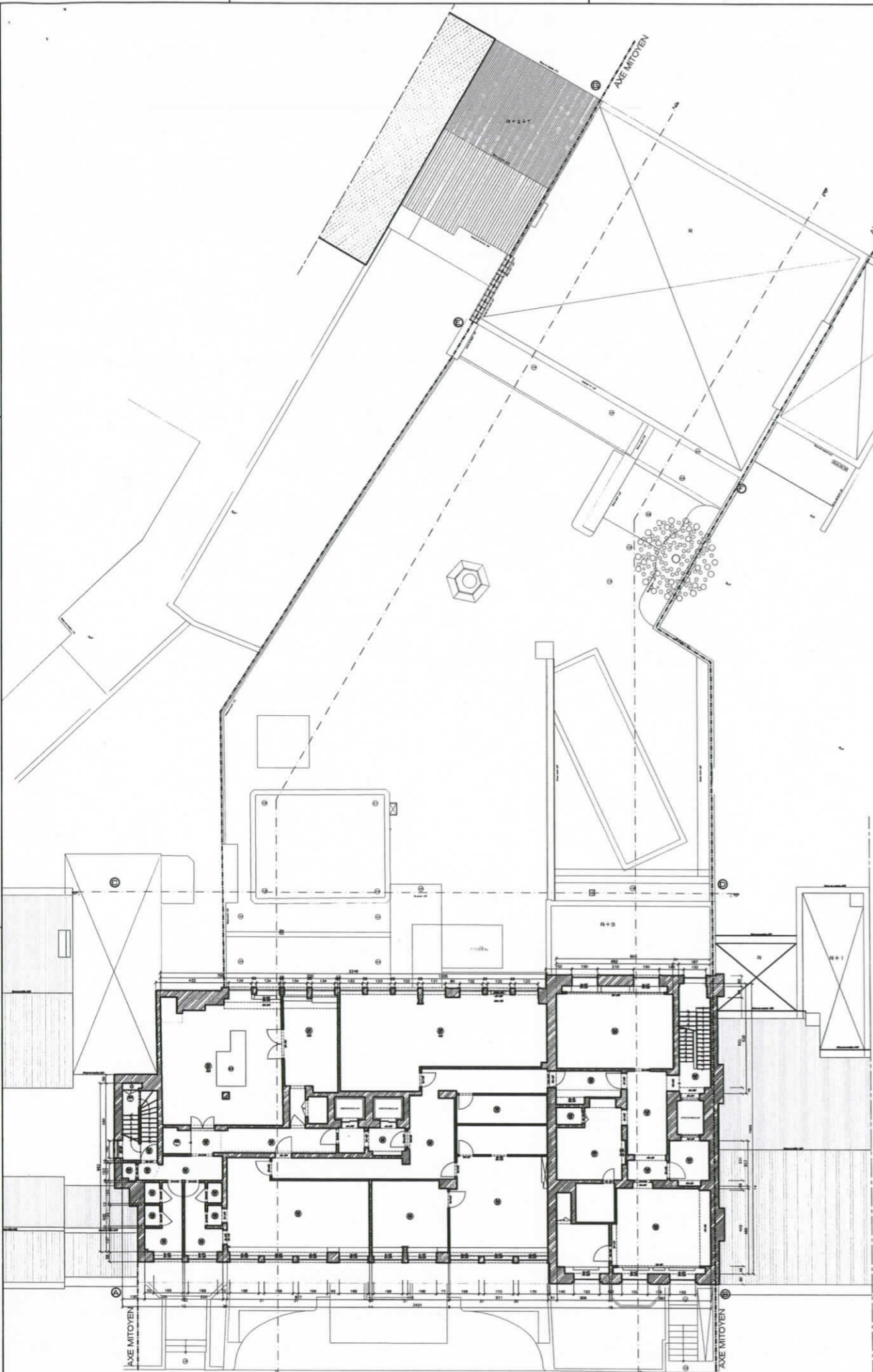

PLAN R+4 AVENUE PALMERSTON

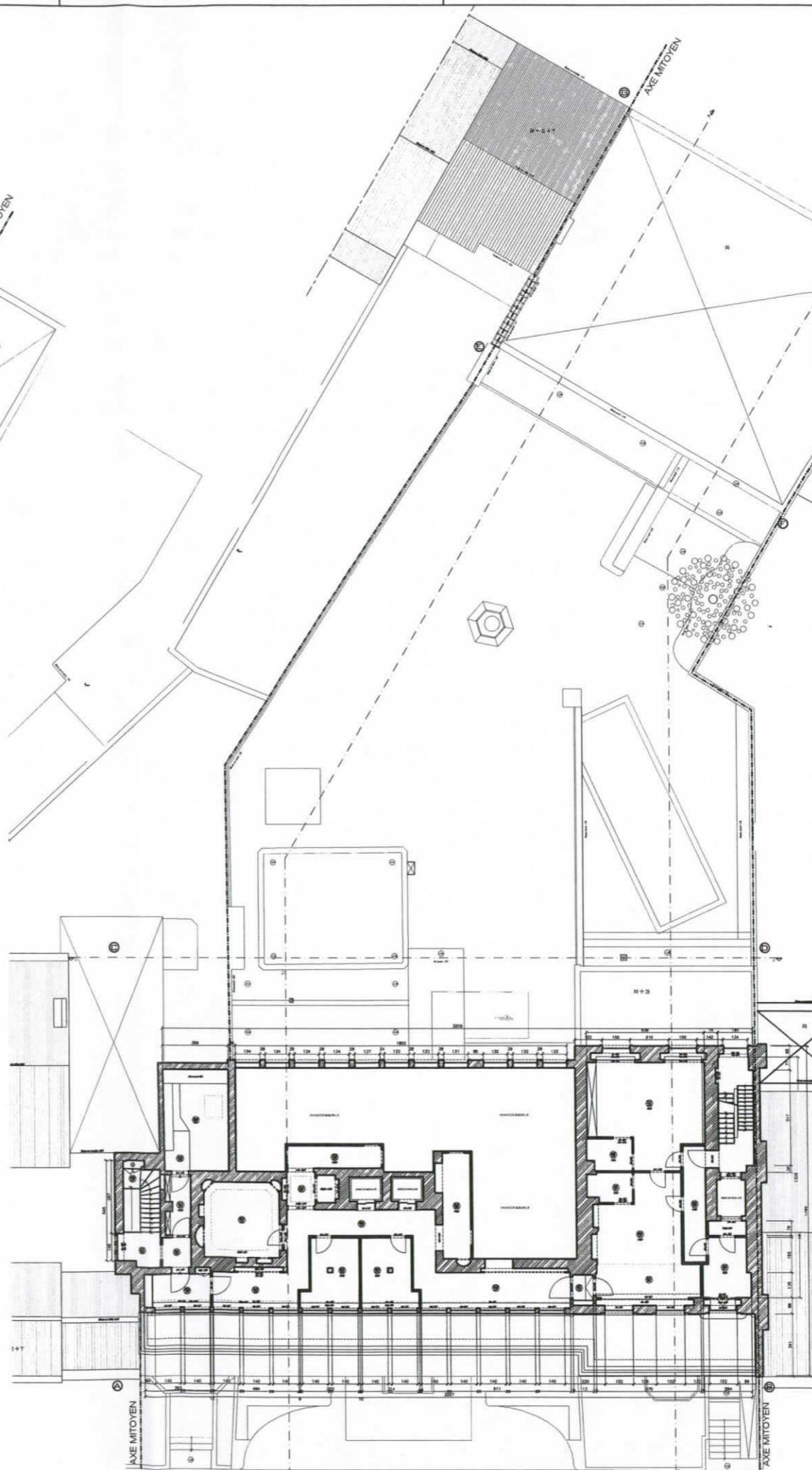

PLAN R+5 AVENUE PALMERSTON

DATE		MODIFICATIONS	
REVISIONS		AUTOMATIQUEMENT AJOUTES AUX REVISIONS	
NOM DE L'OPERAIRE			
COMMISSION EUROPEENNE OFFICE POUR LES INFRASTRUCTURES ET LA LOGISTIQUE A BRUXELLES <small>REPONSES PAR N. VAN DER BRUGEN</small> <small>ONEG (BRUXELLES) - BRUXELLES (LUXEMBOURG) - TEL. 02 234 11 43 FAX 02 234 11 44</small>			
PROJET		 ROOSE & PARTNERS ARCHITECTS	
<small>100 RUE DE VILLERS 1050 PETERBOROUGH - BRUXELLES 1050 BRUXELLES - TEL. 02 234 11 43 FAX 02 234 11 44</small>			
DIVERS - PERMIS D'URBANISME		CARTES 2D/PLAN	
BÂTIMENT PALMERSTON AL Palmerston 8-14 Rue des Cloux 77-79 1000 Bruxelles		SITUATION EXISTANTE PLAN R+4 PLAN R+5	
DATE DEQUIS	DATE DES	DATE DES	DATE DES
20.03.2017	6/100	02/01/2017	02/01/2017
			600CC28_PU_R_05

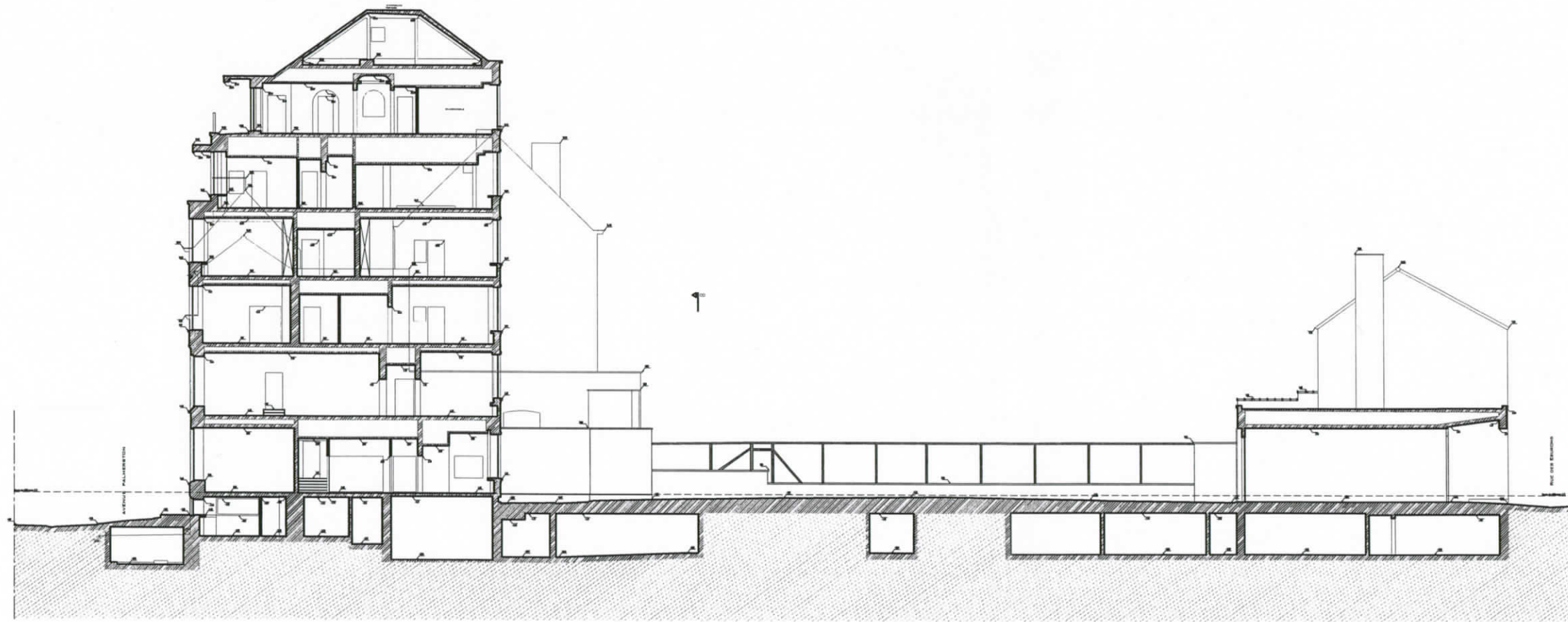

COUPE AA

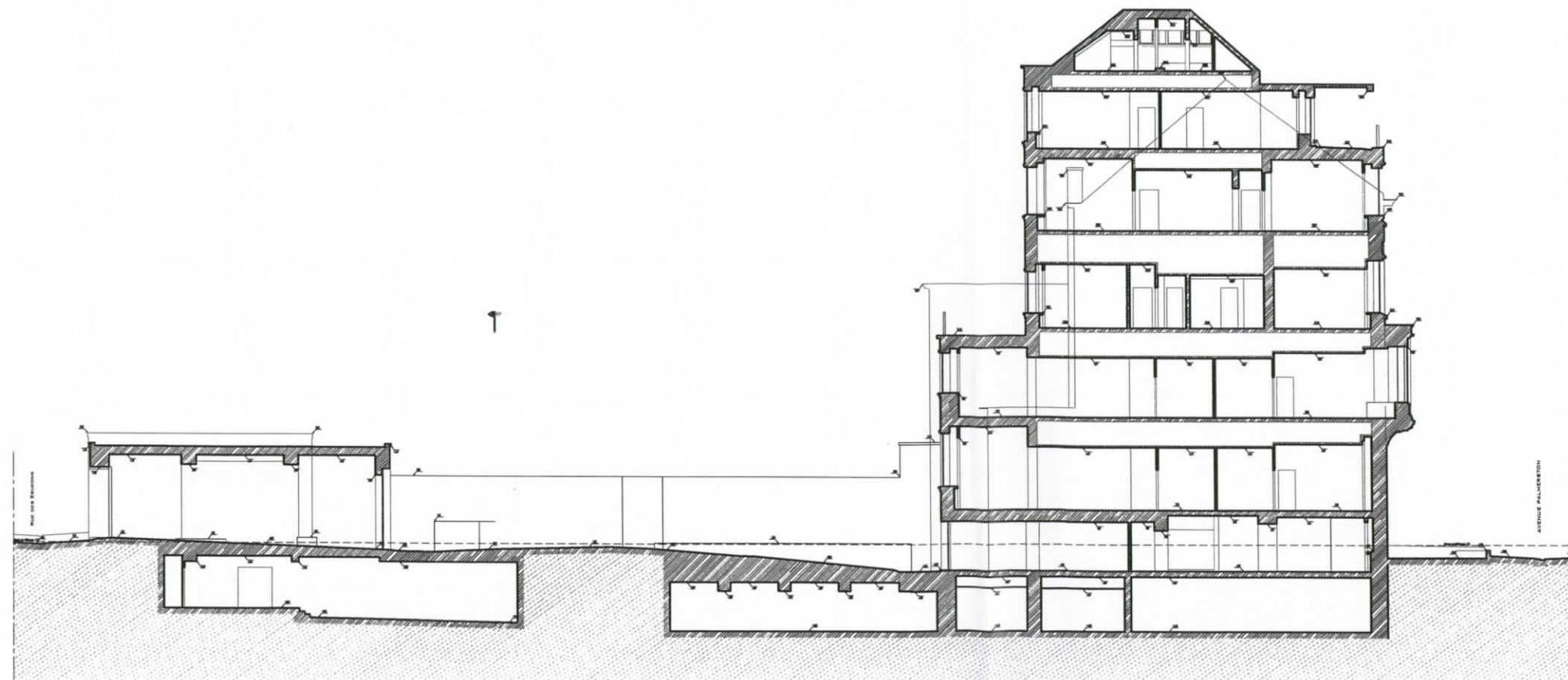

COUPE BB

DATE		AUSURVEILLANCE	
20/10/2017		ADAPTATION DES AN MEMBERS	
NOM DE L'ORDRE			
COMMISSION EUROPEENNE OFFICE POUR LES INFRASTRUCTURES ET LA LOGISTIQUE A BRUXELLES REPONSES POUR AN MEMBERS			
DANS L'ORDRE - BRUXELLES 2017 MEMBERS - TEL: 02 229 09 00 00			
PROFESSEUR			
ROOSE & PARTNERS ARCHITECTS			
RUE DE TAILLIE 1061 PETERBOROUGH - BRUXELLES 1050 BRUXELLES - TEL: 02 229 09 00 00			
DROIT PERMIS D'URBANISME		USSET DU PLAN	
SITUMENT PALMISTON		SITUATION EXISTANTE	
Av. Palmiston 6-8 Rue des Etoiles 77-79 1050 Bruxelles		COUPE AA COUPE BB	
DATE	DESIGN	DESIGN	DESIGN
20/10/2017	01/17		
			600CC28_PU_R_09

20229

PS66/3¹

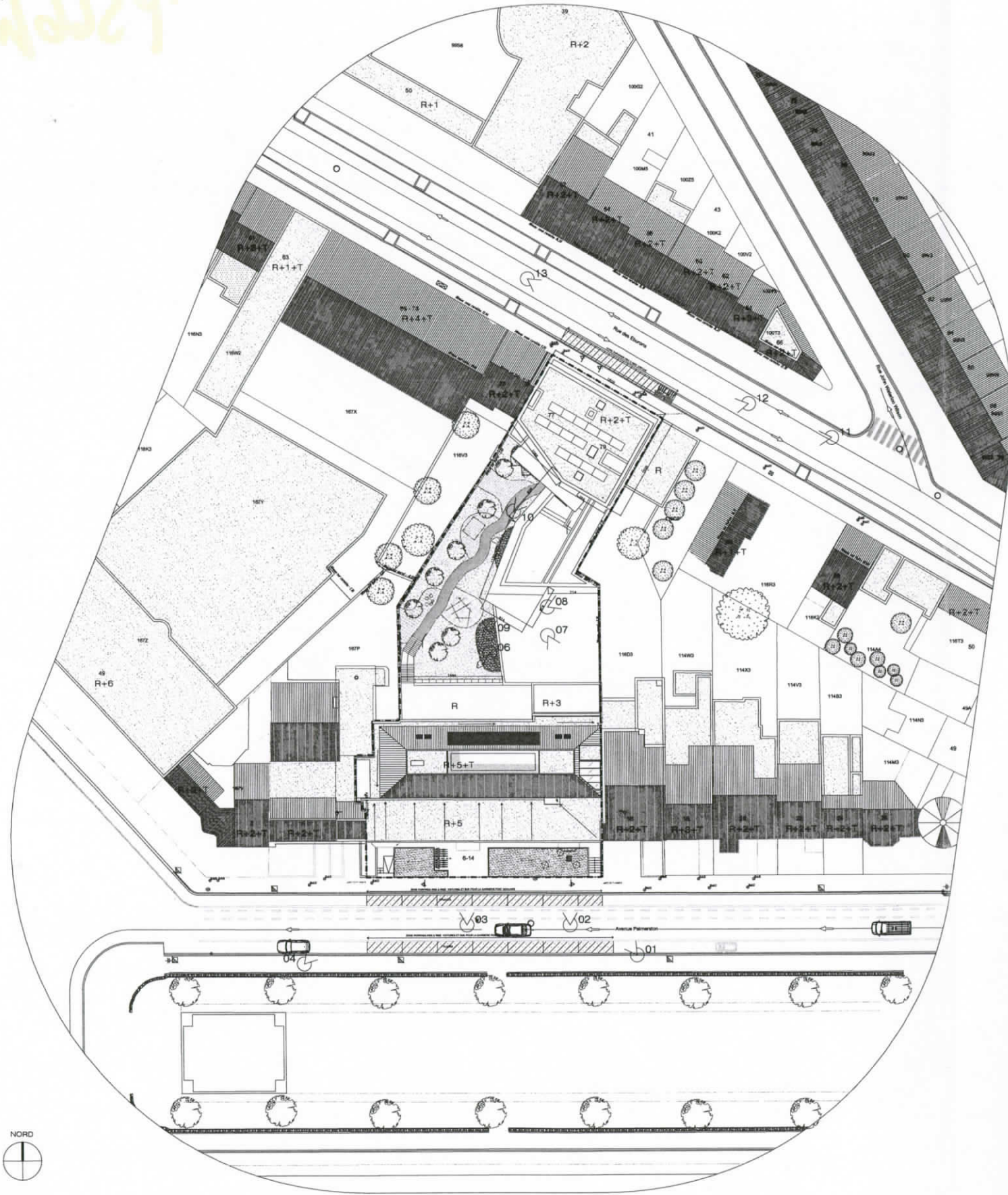

PLAN IMPLANTATION 1/250

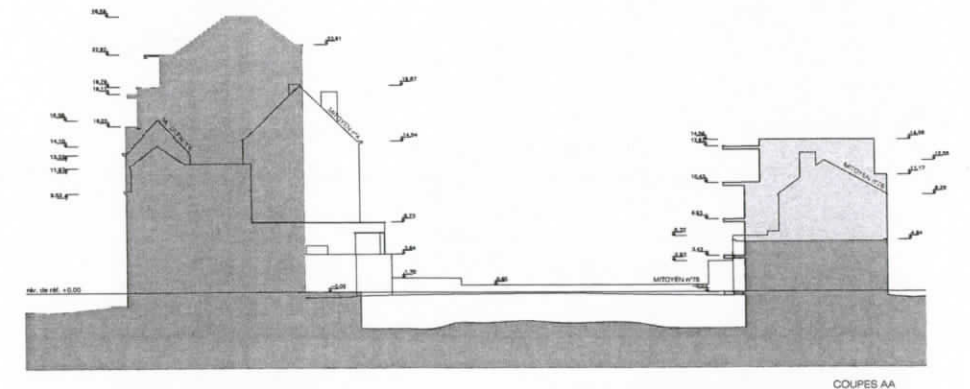

COUPES AA

GABARITS BATIMENT PALMERSTON ET GARAGE RUE DES EBURONS

- GABARIT EXISTANT
- GABARIT EXISTANT
- GABARIT PROJETE
- GABARIT PROJETE

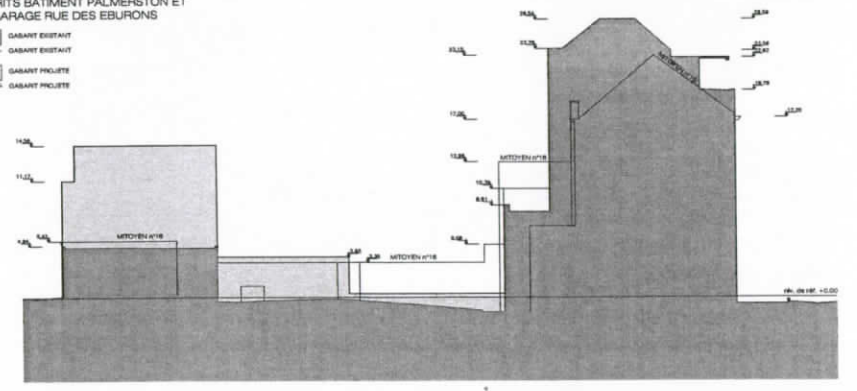

COUPES BB

COUPES DE GABARIT 1/250



LOCALISATION 1/10 000

<p>COMMISSION EUROPEENNE OFFICE POUR LES INFRASTRUCTURES ET LA LOGISTIQUE A BRUXELLES</p>	
<p>ROOSE & PARTNERS ARCHITECTS</p>	
<p>BATIMENT PALMERSTON Rue des Eburons 5-14 1000 Bruxelles</p>	
<p>SITUATION PROJETEE IMPLANTATION</p>	
<p>DATE: 03/07/2017</p>	<p>600CC28_PU_01</p>

PS66/17

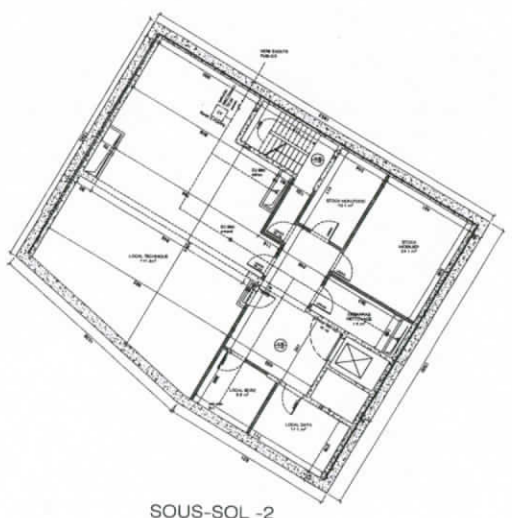

SOUS-SOL -2

di d'ins. T. 1. 2. 3. 4. 5. 6. 7. 8. 9. 10. 11. 12. 13. 14. 15. 16. 17. 18. 19. 20. 21. 22. 23. 24. 25. 26. 27. 28. 29. 30. 31. 32. 33. 34. 35. 36. 37. 38. 39. 40. 41. 42. 43. 44. 45. 46. 47. 48. 49. 50. 51. 52. 53. 54. 55. 56. 57. 58. 59. 60. 61. 62. 63. 64. 65. 66. 67. 68. 69. 70. 71. 72. 73. 74. 75. 76. 77. 78. 79. 80. 81. 82. 83. 84. 85. 86. 87. 88. 89. 90. 91. 92. 93. 94. 95. 96. 97. 98. 99. 100. 101. 102. 103. 104. 105. 106. 107. 108. 109. 110. 111. 112. 113. 114. 115. 116. 117. 118. 119. 120. 121. 122. 123. 124. 125. 126. 127. 128. 129. 130. 131. 132. 133. 134. 135. 136. 137. 138. 139. 140. 141. 142. 143. 144. 145. 146. 147. 148. 149. 150. 151. 152. 153. 154. 155. 156. 157. 158. 159. 160. 161. 162. 163. 164. 165. 166. 167. 168. 169. 170. 171. 172. 173. 174. 175. 176. 177. 178. 179. 180. 181. 182. 183. 184. 185. 186. 187. 188. 189. 190. 191. 192. 193. 194. 195. 196. 197. 198. 199. 200. 201. 202. 203. 204. 205. 206. 207. 208. 209. 210. 211. 212. 213. 214. 215. 216. 217. 218. 219. 220. 221. 222. 223. 224. 225. 226. 227. 228. 229. 230. 231. 232. 233. 234. 235. 236. 237. 238. 239. 240. 241. 242. 243. 244. 245. 246. 247. 248. 249. 250. 251. 252. 253. 254. 255. 256. 257. 258. 259. 260. 261. 262. 263. 264. 265. 266. 267. 268. 269. 270. 271. 272. 273. 274. 275. 276. 277. 278. 279. 280. 281. 282. 283. 284. 285. 286. 287. 288. 289. 290. 291. 292. 293. 294. 295. 296. 297. 298. 299. 300. 301. 302. 303. 304. 305. 306. 307. 308. 309. 310. 311. 312. 313. 314. 315. 316. 317. 318. 319. 320. 321. 322. 323. 324. 325. 326. 327. 328. 329. 330. 331. 332. 333. 334. 335. 336. 337. 338. 339. 340. 341. 342. 343. 344. 345. 346. 347. 348. 349. 350. 351. 352. 353. 354. 355. 356. 357. 358. 359. 360. 361. 362. 363. 364. 365. 366. 367. 368. 369. 370. 371. 372. 373. 374. 375. 376. 377. 378. 379. 380. 381. 382. 383. 384. 385. 386. 387. 388. 389. 390. 391. 392. 393. 394. 395. 396. 397. 398. 399. 400. 401. 402. 403. 404. 405. 406. 407. 408. 409. 410. 411. 412. 413. 414. 415. 416. 417. 418. 419. 420. 421. 422. 423. 424. 425. 426. 427. 428. 429. 430. 431. 432. 433. 434. 435. 436. 437. 438. 439. 440. 441. 442. 443. 444. 445. 446. 447. 448. 449. 450. 451. 452. 453. 454. 455. 456. 457. 458. 459. 460. 461. 462. 463. 464. 465. 466. 467. 468. 469. 470. 471. 472. 473. 474. 475. 476. 477. 478. 479. 480. 481. 482. 483. 484. 485. 486. 487. 488. 489. 490. 491. 492. 493. 494. 495. 496. 497. 498. 499. 500. 501. 502. 503. 504. 505. 506. 507. 508. 509. 510. 511. 512. 513. 514. 515. 516. 517. 518. 519. 520. 521. 522. 523. 524. 525. 526. 527. 528. 529. 530. 531. 532. 533. 534. 535. 536. 537. 538. 539. 540. 541. 542. 543. 544. 545. 546. 547. 548. 549. 550. 551. 552. 553. 554. 555. 556. 557. 558. 559. 560. 561. 562. 563. 564. 565. 566. 567. 568. 569. 570. 571. 572. 573. 574. 575. 576. 577. 578. 579. 580. 581. 582. 583. 584. 585. 586. 587. 588. 589. 590. 591. 592. 593. 594. 595. 596. 597. 598. 599. 600. 601. 602. 603. 604. 605. 606. 607. 608. 609. 610. 611. 612. 613. 614. 615. 616. 617. 618. 619. 620. 621. 622. 623. 624. 625. 626. 627. 628. 629. 630. 631. 632. 633. 634. 635. 636. 637. 638. 639. 640. 641. 642. 643. 644. 645. 646. 647. 648. 649. 650. 651. 652. 653. 654. 655. 656. 657. 658. 659. 660. 661. 662. 663. 664. 665. 666. 667. 668. 669. 670. 671. 672. 673. 674. 675. 676. 677. 678. 679. 680. 681. 682. 683. 684. 685. 686. 687. 688. 689. 690. 691. 692. 693. 694. 695. 696. 697. 698. 699. 700. 701. 702. 703. 704. 705. 706. 707. 708. 709. 710. 711. 712. 713. 714. 715. 716. 717. 718. 719. 720. 721. 722. 723. 724. 725. 726. 727. 728. 729. 730. 731. 732. 733. 734. 735. 736. 737. 738. 739. 740. 741. 742. 743. 744. 745. 746. 747. 748. 749. 750. 751. 752. 753. 754. 755. 756. 757. 758. 759. 760. 761. 762. 763. 764. 765. 766. 767. 768. 769. 770. 771. 772. 773. 774. 775. 776. 777. 778. 779. 780. 781. 782. 783. 784. 785. 786. 787. 788. 789. 790. 791. 792. 793. 794. 795. 796. 797. 798. 799. 800. 801. 802. 803. 804. 805. 806. 807. 808. 809. 810. 811. 812. 813. 814. 815. 816. 817. 818. 819. 820. 821. 822. 823. 824. 825. 826. 827. 828. 829. 830. 831. 832. 833. 834. 835. 836. 837. 838. 839. 840. 841. 842. 843. 844. 845. 846. 847. 848. 849. 850. 851. 852. 853. 854. 855. 856. 857. 858. 859. 860. 861. 862. 863. 864. 865. 866. 867. 868. 869. 870. 871. 872. 873. 874. 875. 876. 877. 878. 879. 880. 881. 882. 883. 884. 885. 886. 887. 888. 889. 890. 891. 892. 893. 894. 895. 896. 897. 898. 899. 900. 901. 902. 903. 904. 905. 906. 907. 908. 909. 910. 911. 912. 913. 914. 915. 916. 917. 918. 919. 920. 921. 922. 923. 924. 925. 926. 927. 928. 929. 930. 931. 932. 933. 934. 935. 936. 937. 938. 939. 940. 941. 942. 943. 944. 945. 946. 947. 948. 949. 950. 951. 952. 953. 954. 955. 956. 957. 958. 959. 960. 961. 962. 963. 964. 965. 966. 967. 968. 969. 970. 971. 972. 973. 974. 975. 976. 977. 978. 979. 980. 981. 982. 983. 984. 985. 986. 987. 988. 989. 990. 991. 992. 993. 994. 995. 996. 997. 998. 999. 1000.

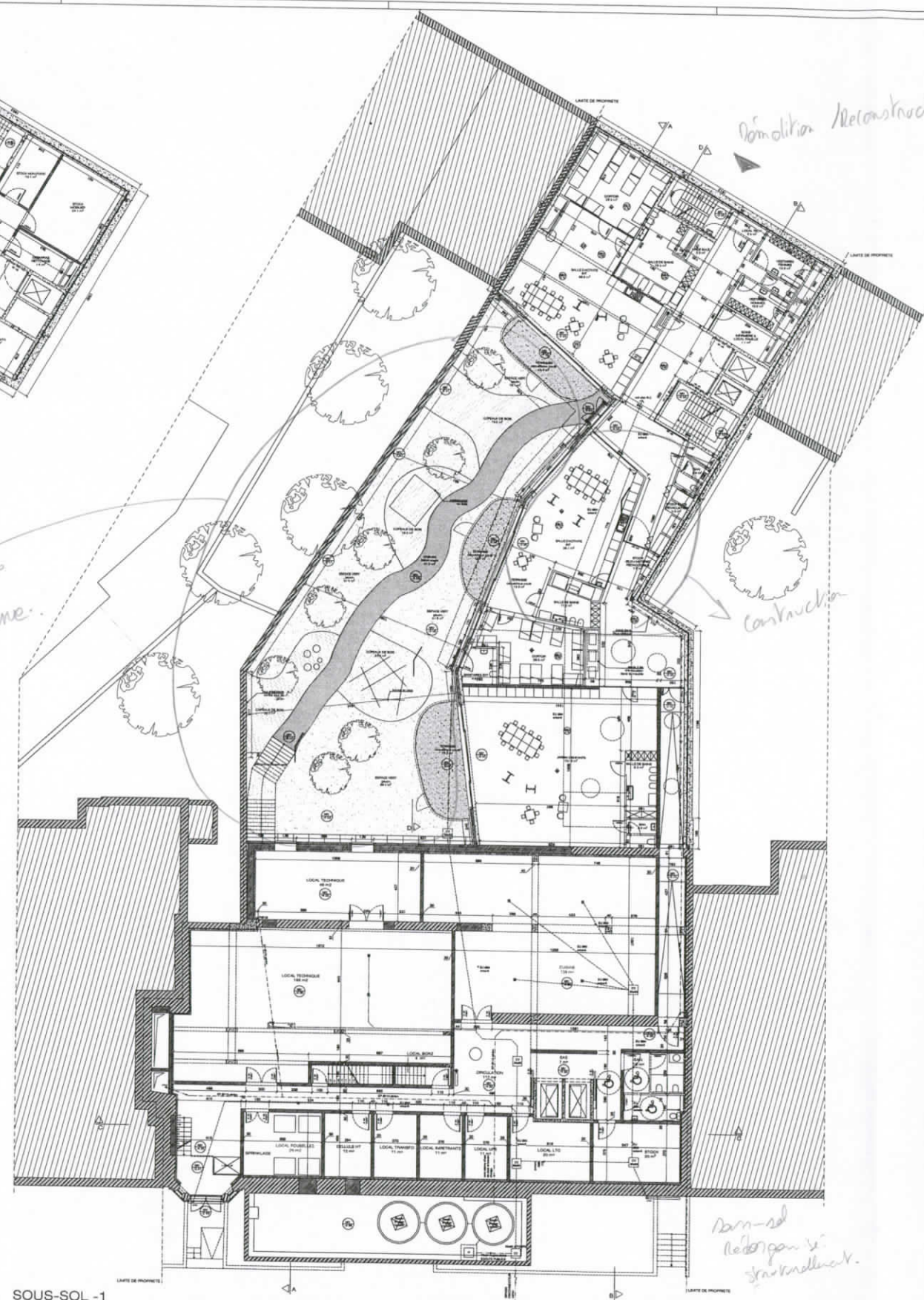

SOUS-SOL -1

Demolition Reconstruction

Construction

Remise à disposition de l'infrastructure

TRANSFORMATORS BARES

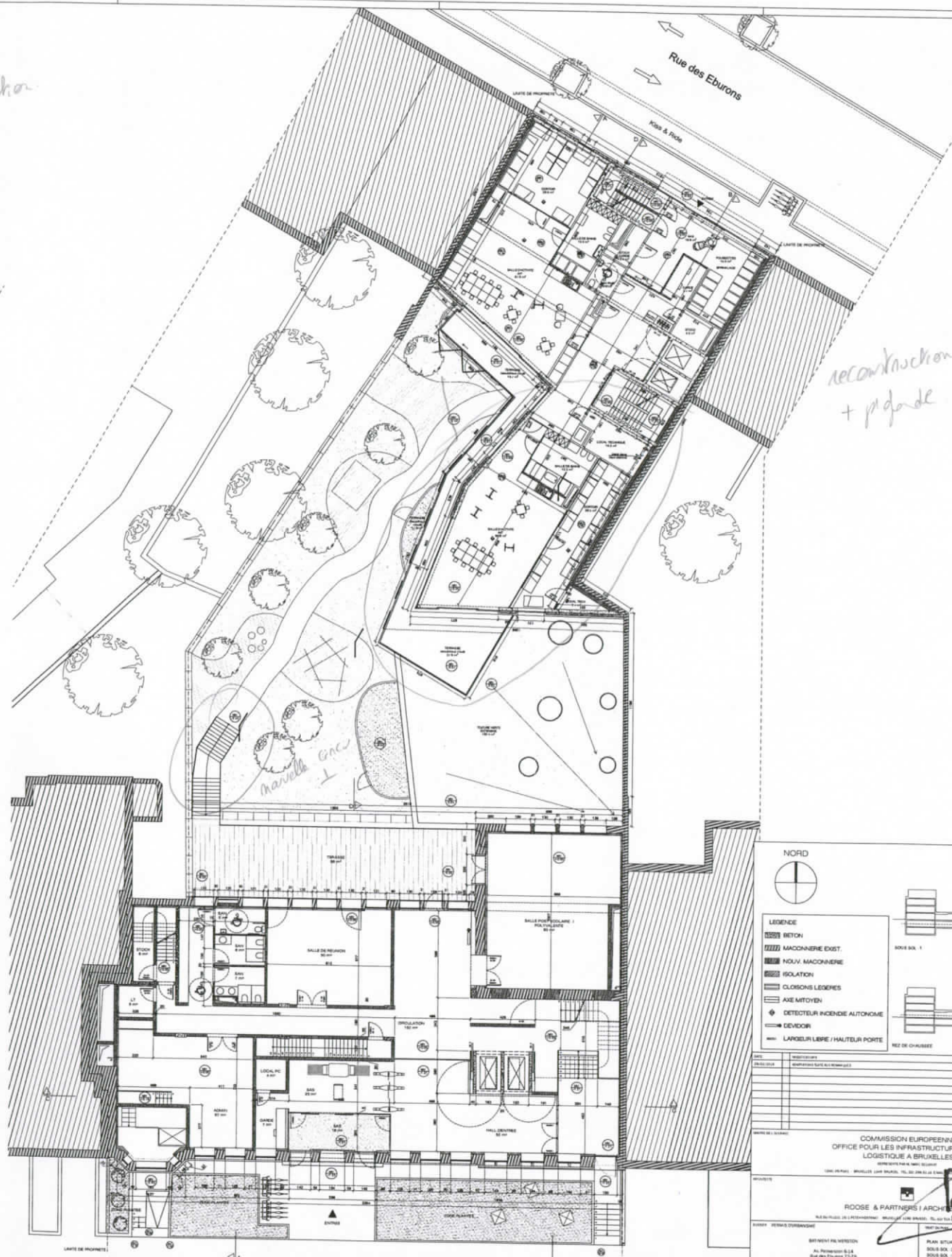

REZ-DE-CHAUSSEE

reconstruction + pignon

nouvelle grille

Rue des Eburons

NORD

LEGENDE

- INTON
- MACONNERIE EXIST.
- MOUV. MACONNERIE
- ISOLATION
- CLOISONS LEGERES
- AXE MITOYEN
- DETECTEUR INCENDIE AUTONOME
- DEVIDOR
- LARGEUR LIBRE / HAUTEUR PORTE

COMMISSION EUROPEENNE
OFFICE POUR LES INFRASTRUCTURES ET LA LOGISTIQUE A BRUXELLES

ROOSE & PARTNERS / ARCHITECTES

AL. ROOSE & S. PARTNERS

PLAN SITUATION PROJETEE

600-CC28-PU-02

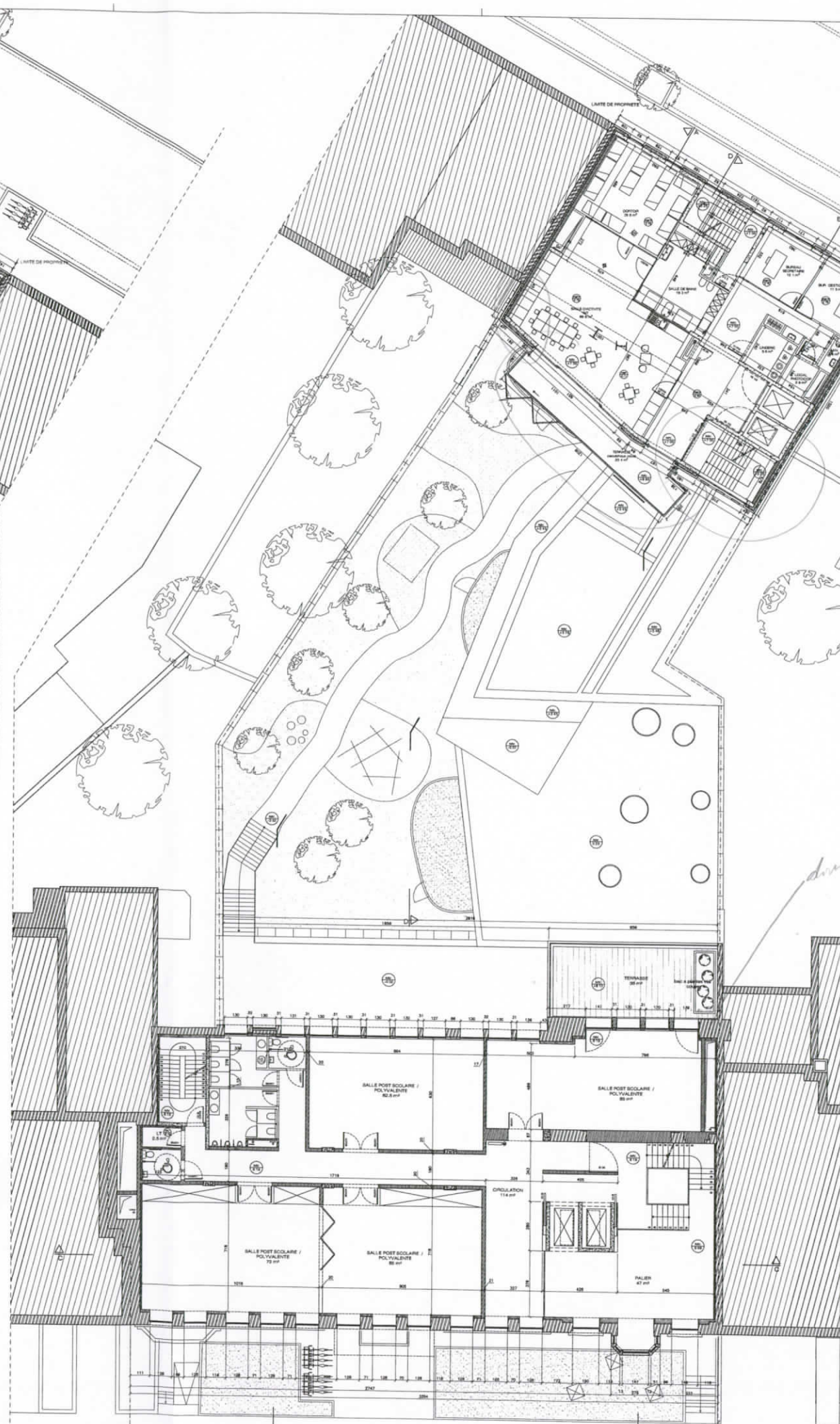
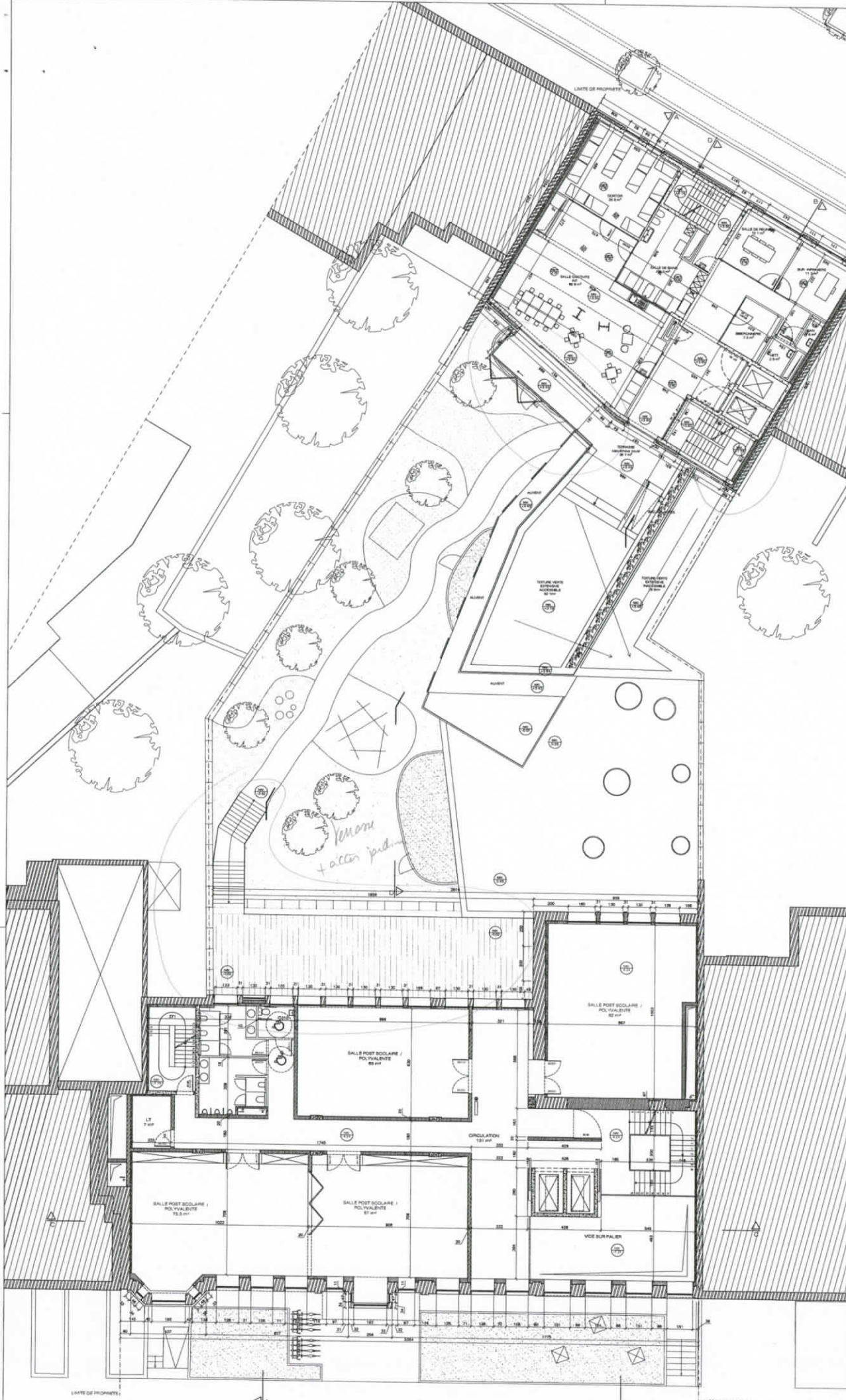

donner la place au petit d'une zone



- LEGENDE**
- BETON
 - MACONNERIE EXIST.
 - NOUV. MACONNERIE
 - ISOLATION
 - CLOISONS LEGERES
 - AXE MITOYEN
 - DETECTEUR INCENDIE AUTONOME
 - DEVIDOIR
 - LARGEUR LIBRE / HAUTEUR PORTE

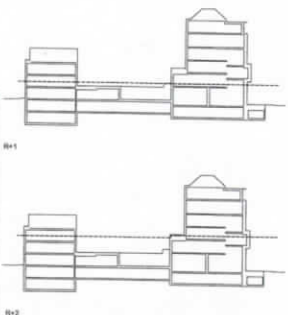

COMMISSION EUROPEENNE
OFFICE POUR LES INFRASTRUCTURES ET LA
LOGISTIQUE A BRUXELLES

ROOSE & PARTNERS | ARCHITECTS

Roose

ETAGE R+1

ETAGE R+2



- LEGENDE**
- BETON
 - MACONNERIE EXIST.
 - NOUV. MACONNERIE
 - ISOLATION
 - CLOISONS LEGERES
 - AXE MITOYEN
 - DETECTEUR INCENDIE AUTONOME
 - DEVIDOIR
 - LARGEUR LIBRE / HAUTEUR PORTE

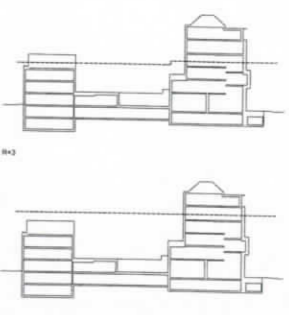

COMMISSION EUROPEENNE OFFICE POUR LES INFRASTRUCTURES ET LA LOGISTIQUE A BRUXELLES <small>REPRESENTÉ PAR M. MARC ROOSE</small>	
ROOSE & PARTNERS ARCHITECTS <small>AVE. DE FULVA, 86 1050 BRUXELLES TEL. 02 209 87 43 www.roose.be</small>	
PERMIS D'URBANISME BÂTIMENT FILMATION <small>Au: Polderhuis 0-24 Rue des Ecluses 73.79 1050 Bruxelles</small>	PLAN SITUATION PROJETEE <small>R+3 R+4</small>
DATE: 02/04 ECH. 1/50 23.03.2017	800-CC28-PU-04

Roose

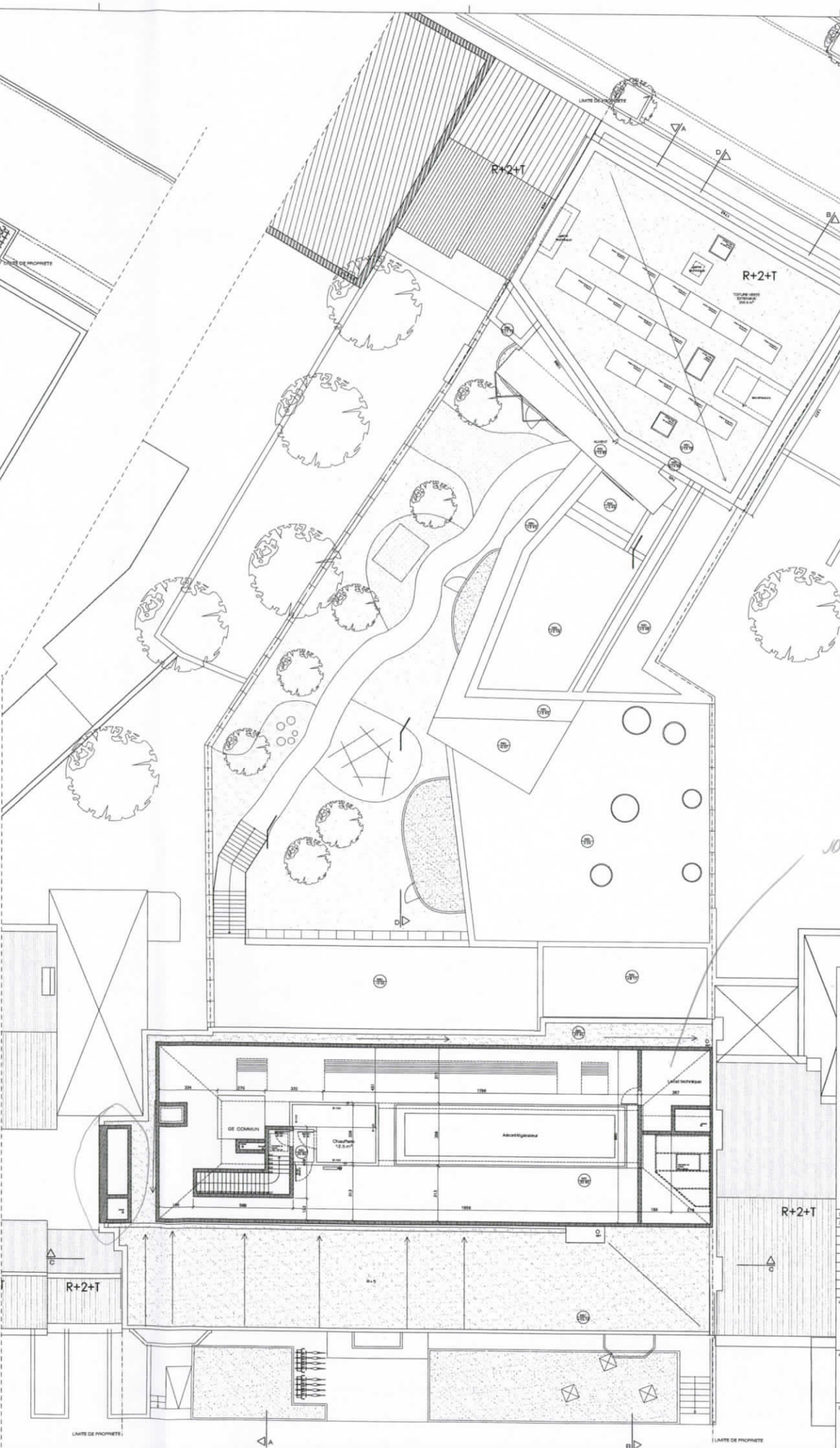
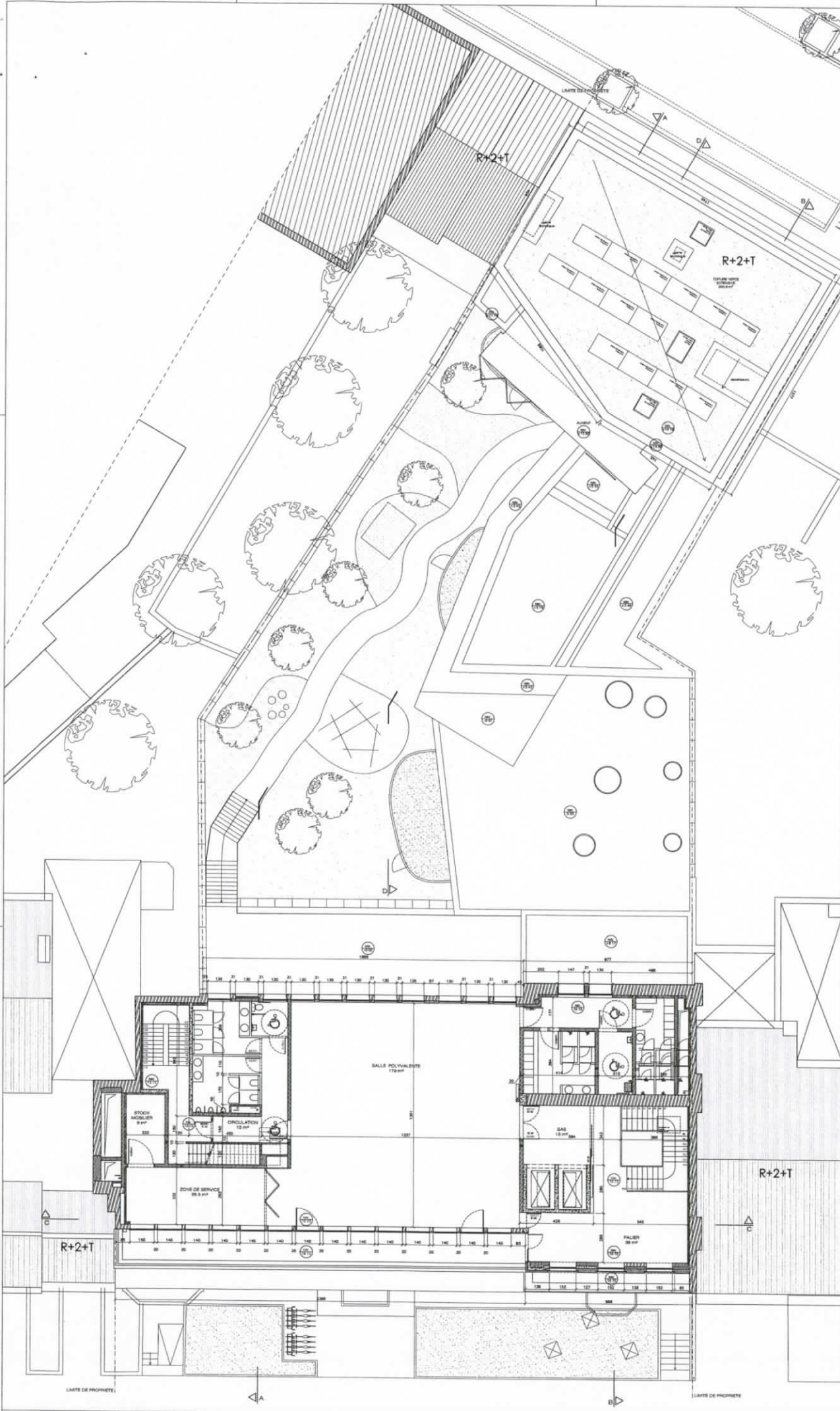

*solive local ked.
mainten + en se
modif.*

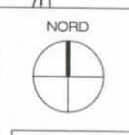

- LEGENDE
- BETON
 - MACONNERIE EXIST.
 - NOUV. MACONNERIE
 - ISOLATION
 - CLOISONS LEGERES
 - AXE MITOYEN
 - DETECTEUR INCENDIE AUTONOME
 - DEVIDOR
 - LARGEUR LIBRE / HAUTEUR PORTE

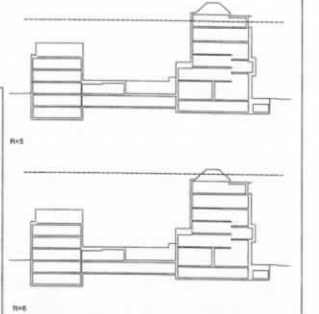

COMMISSION EUROPEENNE
OFFICE POUR LES INFRASTRUCTURES TRANSPORTS
LOGISTIQUE A BRUXELLES
REPONSE PAR LA VILLE DE BRUXELLES

ROOSE & PARTNERS | ARCHITECTS

BATIMENT FILMERSTON
Rue Paterstrasse 6-14
1000 Bruxelles

PLAN SITUATION PROJETEE

600-CC28-PU-05

Roose

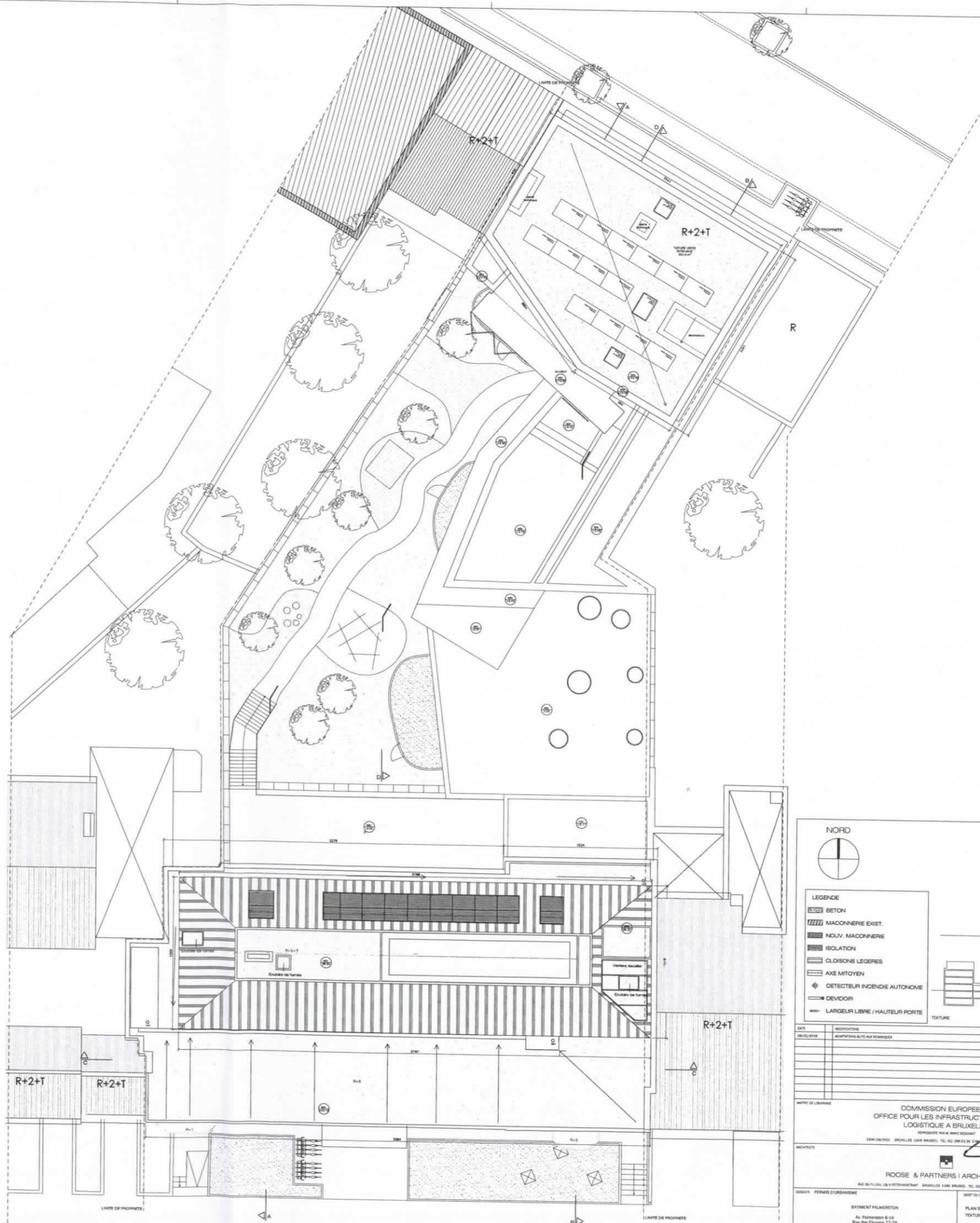

- LEGENDE**
- BETON
 - MACONNERIE EXIST.
 - NOUV. MACONNERIE
 - ISOLATION
 - CLISOIRS LEGERES
 - AXE MITOYEN
 - DETECTEUR INCENDIE AUTONOME
 - DEVIDOIR
 - LARGEUR LIBRE / HAUTEUR PORTE

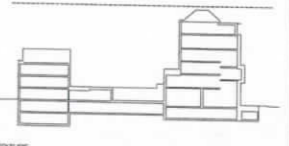

DATE	DESCRIPTION				
20/10/2007	ADAPTATION SUITE AUX REMARQUES				
MAITRE DE L'OUVRAGE					
COMMISSION EUROPEENNE OFFICE POUR LES INFRASTRUCTURES ET LA LOGISTIQUE A BRUXELLES					
ARCHITECTES					
ROOSE & PARTNERS ARCHITECTS					
OBJET PERMIS D'URBANISME					
BÂTIMENT FILIAIRE/STATION					
PLAN SITUATION PROJETEE					
TOITURE					
DATE	DESIGN	DESIGN	DESIGN	DESIGN	NO
20/10/2007	1/100				

TOITURE



- LEGENDE MATERIAUX
- ⊙ PAREMENT EN PIERRE EXISTANT
 - ⊙ NOUVEAU PAREMENT EN PIERRE
 - ⊙ NOUVELLE FERMECHERE
 - ⊙ CHASSIS BOIS
 - ⊙ GARDE-CORPS VITRE
 - ⊙ RIVE EN ALUMINIUM
 - ⊙ TOUTURE EN ZINC
 - ⊙ CHASSIS ACIER
 - ⊙ ALUVENT EN VERRE

modifié
 - Démolition des
 divisions de classes
 - Traitement de dernier
 étage

FACADE AVANT



- LEGENDE MATERIAUX
- ⊙ PAREMENT EN PIERRE EXISTANT
 - ⊙ NOUVEAU PAREMENT EN PIERRE
 - ⊙ CHASSIS BOIS
 - ⊙ GARDE-CORPS VITRE
 - ⊙ RIVE EN ALUMINIUM
 - ⊙ GRILLE DE VENTILATION ALU TENTE CLARE
 - ⊙ TOUTURE EN ZINC
 - ⊙ PAREMENT EN PIERRE EXISTANT MODIFIE
 - ⊙ NOUVEAU PAREMENT EN PIERRE

*→ le projet
 intègre dans
 la même bât.
 la seconde cage
 d'escalier →
 aménagement*

*Volume des - sol
 modifié*

FACADE ARRIERE

LEGENDE

- BETON
- ▨ MAÇONNERIE EXIST
- ▨ NOUV. MAÇONNERIE
- ▨ NOUV. MAÇONNERIE ISOL.
- ▨ ISOLATION
- ▨ CLOISONS LEGERES
- ▨ AXE MITOYEN
- ◆ DETECTEUR INCENDIE AUTONOME
- DEVIDOR
- *** LARGEUR LIBRE / HAUTEUR PORTE

DATE	DESCRIPTION
2023/05/15	ADAPTATION AUX DIMENSIONS DES MATES

MARQUE DE CHANTIER

COMMISSION EUROPEENNE
 OFFICE POUR LES INFRASTRUCTURES ET LA
 LOGISTIQUE A BRUXELLES
 REPRESENTE PAR M. ARNE DEBIEVE
 1000 BRUXELLES - BRUXELLES 1049 BRUSSEL - TEL. 32 20 27 02 01 02 03 04 05 06 07 08 09 10 11 12 13 14 15 16 17 18 19 20 21 22 23 24 25 26 27 28 29 30 31 32 33 34 35 36 37 38 39 40 41 42 43 44 45 46 47 48 49 50 51 52 53 54 55 56 57 58 59 60 61 62 63 64 65 66 67 68 69 70 71 72 73 74 75 76 77 78 79 80 81 82 83 84 85 86 87 88 89 90 91 92 93 94 95 96 97 98 99 100

ROOSE & PARTNERS | ARCHITECTS
 RUE DU FLEUVE 1041 PETERBOROUGH BRUXELLES 1049 BRUXELLES - TEL. 32 20 27 02 01 02 03 04 05 06 07 08 09 10 11 12 13 14 15 16 17 18 19 20 21 22 23 24 25 26 27 28 29 30 31 32 33 34 35 36 37 38 39 40 41 42 43 44 45 46 47 48 49 50 51 52 53 54 55 56 57 58 59 60 61 62 63 64 65 66 67 68 69 70 71 72 73 74 75 76 77 78 79 80 81 82 83 84 85 86 87 88 89 90 91 92 93 94 95 96 97 98 99 100

SITUATION PROJETEE
 PALMERSTON
 FACADE AVANT
 FACADE ARRIERE

DATE: 2023/05/15
 ETAT: 001
 SURT.: 001
 DES.: 001
 NO.: 600-CC28-PU-07

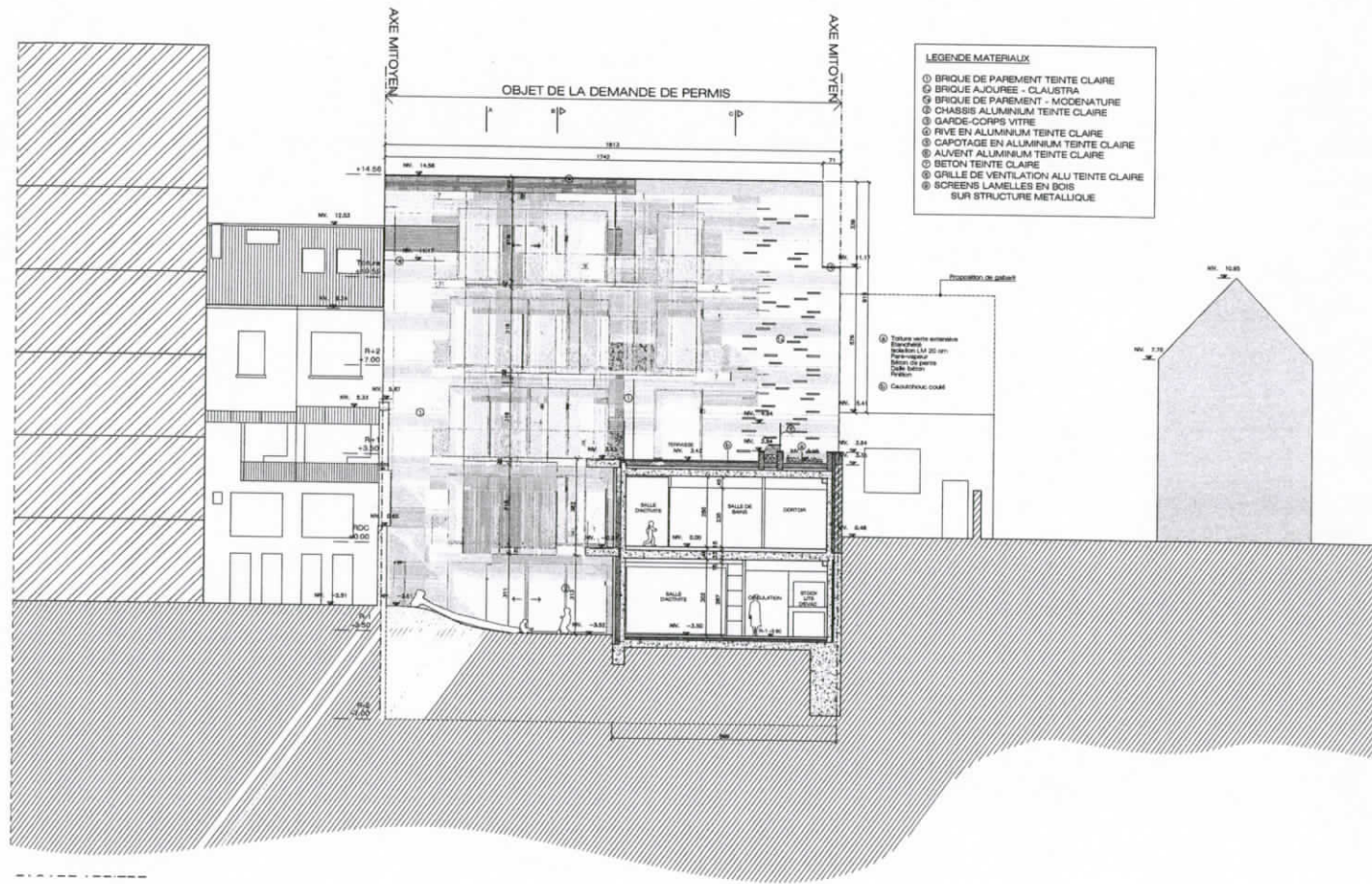

FACADE ARRIERE

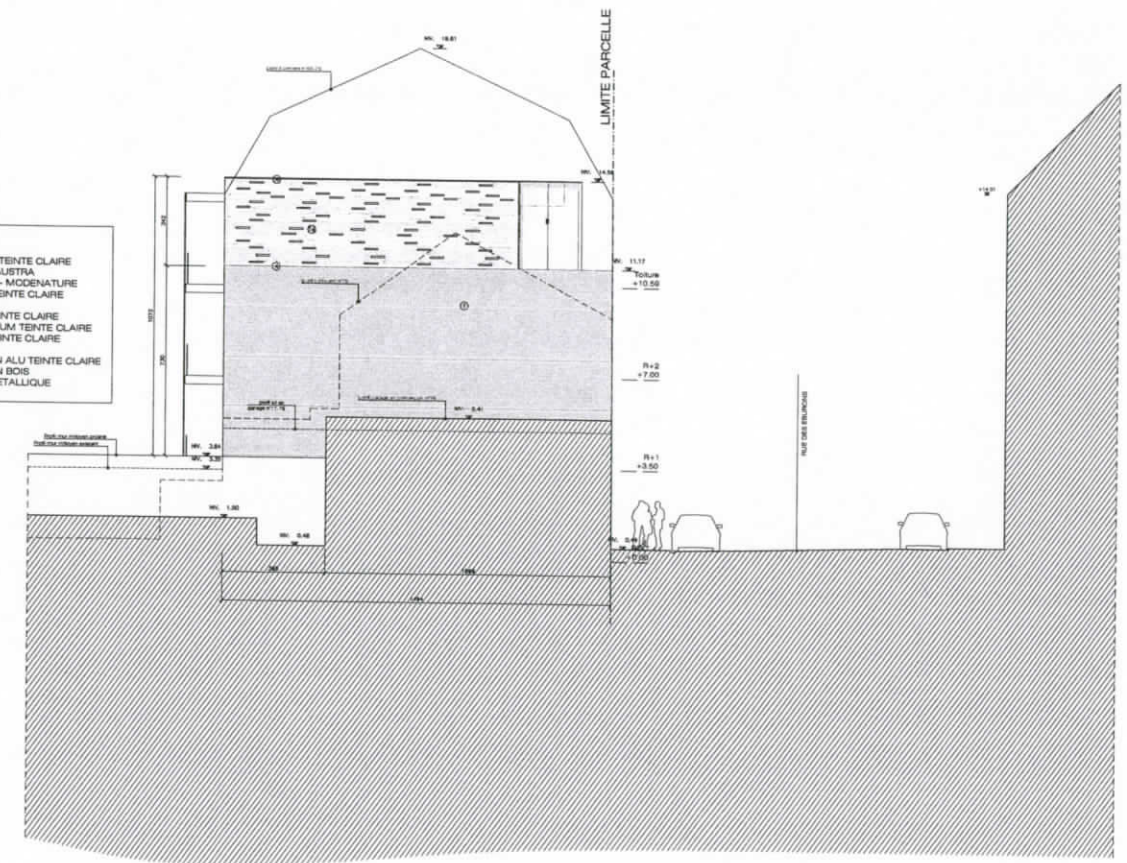

FACADE LATERALE

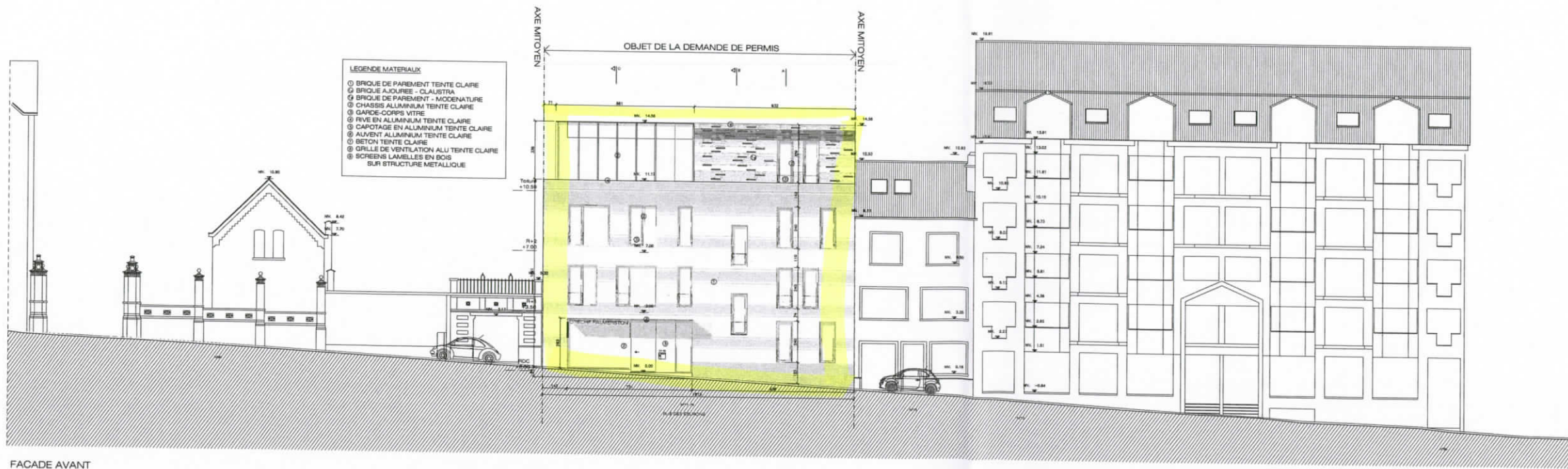

FACADE AVANT

- LEGENDE
- BETON
 - MACONNERIE EXIST.
 - NOUV. MACONNERIE
 - NOUV. MACONNERIE ISOL.
 - ISOLATION
 - CLOISONS LEGERES
 - AXE MITOYEN
 - DETECTEUR INCENDIE AUTONOME
 - DEVIDOOR
 - LARGEUR LIBRE / HAUTEUR PORTE

DATE	DESCRIPTION				
23/01/2018	ADAPTATION BORNES DIMENSIONNES DES MATRES				
MONTRE DE COORDONNEE					
COMMISSION EUROPEENNE OFFICE POUR LES INFRASTRUCTURES ET LA LOGISTIQUE A BRUXELLES <small>REPRESENTE PAR LE BUREAU EUROPEEN</small> <small>CHATEAU DE NISOU - BRUXELLES - 1050 BRUXELLES - TEL. 02 289 02 02 - FAX 02 289 02 02</small>					
ROOSE & PARTNERS ARCHITECTS <small>1000 BRUXELLES - BELGIUM</small>					
PROJET	SITUATION PROJETEE				
PERMIS PERMIS D'AMENAGER	CRECHE				
BATIMENT PALMERSTON	FACADE AVANT				
Av. Palmerston 6-14	FACADE ARRIERE				
1000 Bruxelles	FACADE LATERALE				
DATE	DESIGN	ETAT	REVISION	DESIGN	DESIGN
23/01/2018	L100				

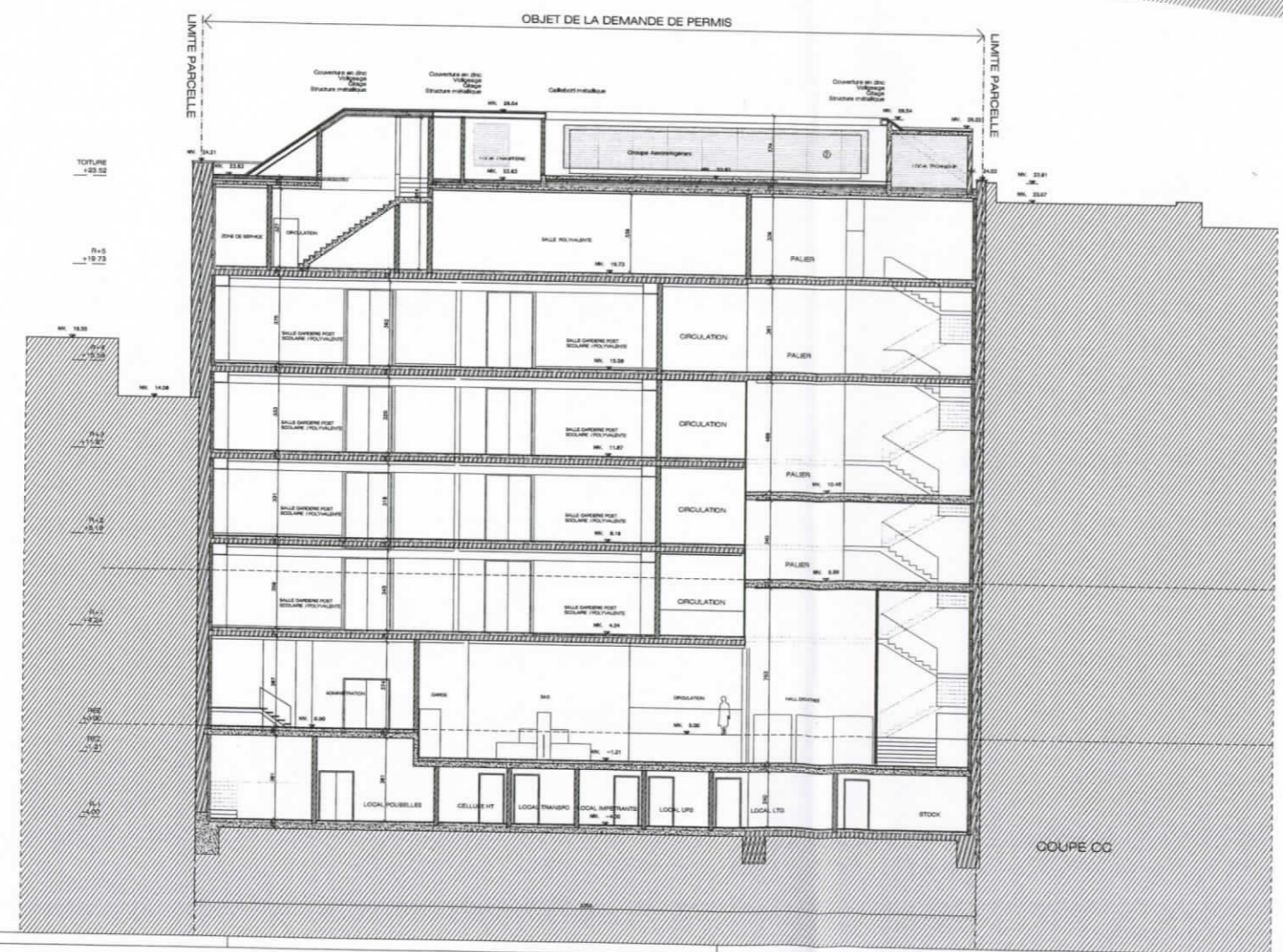
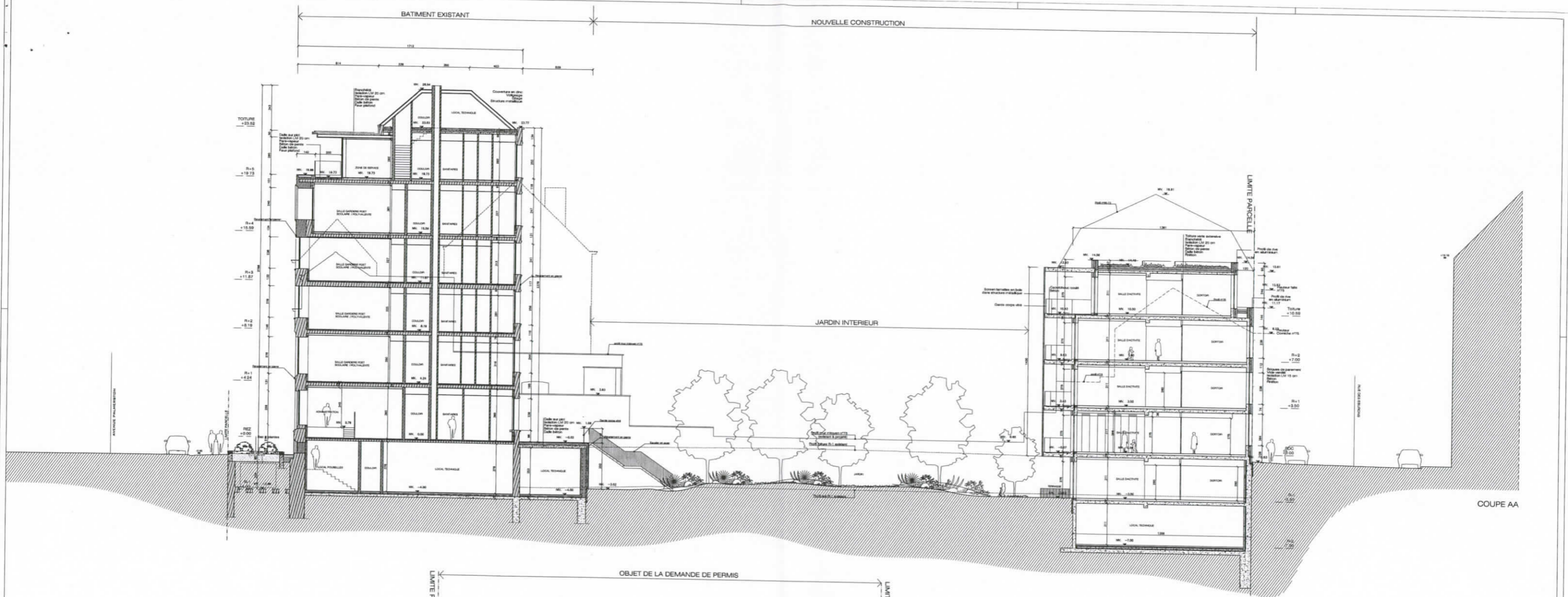

LEGENDE

- BETON
- MACONNERIE EXIST.
- NOUV. MACONNERIE
- NOUV. MACONNERIE ISOL.
- ISOLATION
- CLOISONS LEGERES
- AXE MITOYEN
- DETECTEUR INCENDIE AUTONOME
- DEVIDOR
- LARGEUR LIBRE / HAUTEUR PORTE

DATE	MODIFICATIONS
23/03/2018	ADAPTATION DES COUPE ET DES NIVEAUX

MAÎTRE D'ŒUVRE
COMMISSION EUROPEENNE
OFFICE POUR LES INFRASTRUCTURES ET LA LOGISTIQUE A BRUXELLES
REPRESENTÉ PAR M. MARC DEWILLYN
1049 BRUXELLES - BRUXELLES - BOULEVARD DE LA REINE, TEL. 02 290 00 00

ARCHITECTE
ROOSE & PARTNERS | ARCHITECTS

PROJET
PERMIS D'URBANISME

OBJET DU PROJET
BATIMENT PALERSTON
Au Palerston 5-6
Rue des Écluses 77-79
1050 Bruxelles

SITUATION PROJETEE
COUPE AA
COUPE CC

DATE: 07/04/2018
ÉCH. ARCH.: 1/50
ÉCH. INT.: 1/20
DÉL. INT.: 1/20
DÉL. EXT.: 1/50

600-CC28-PU-09

