

Plan d'implantation 1/250ème

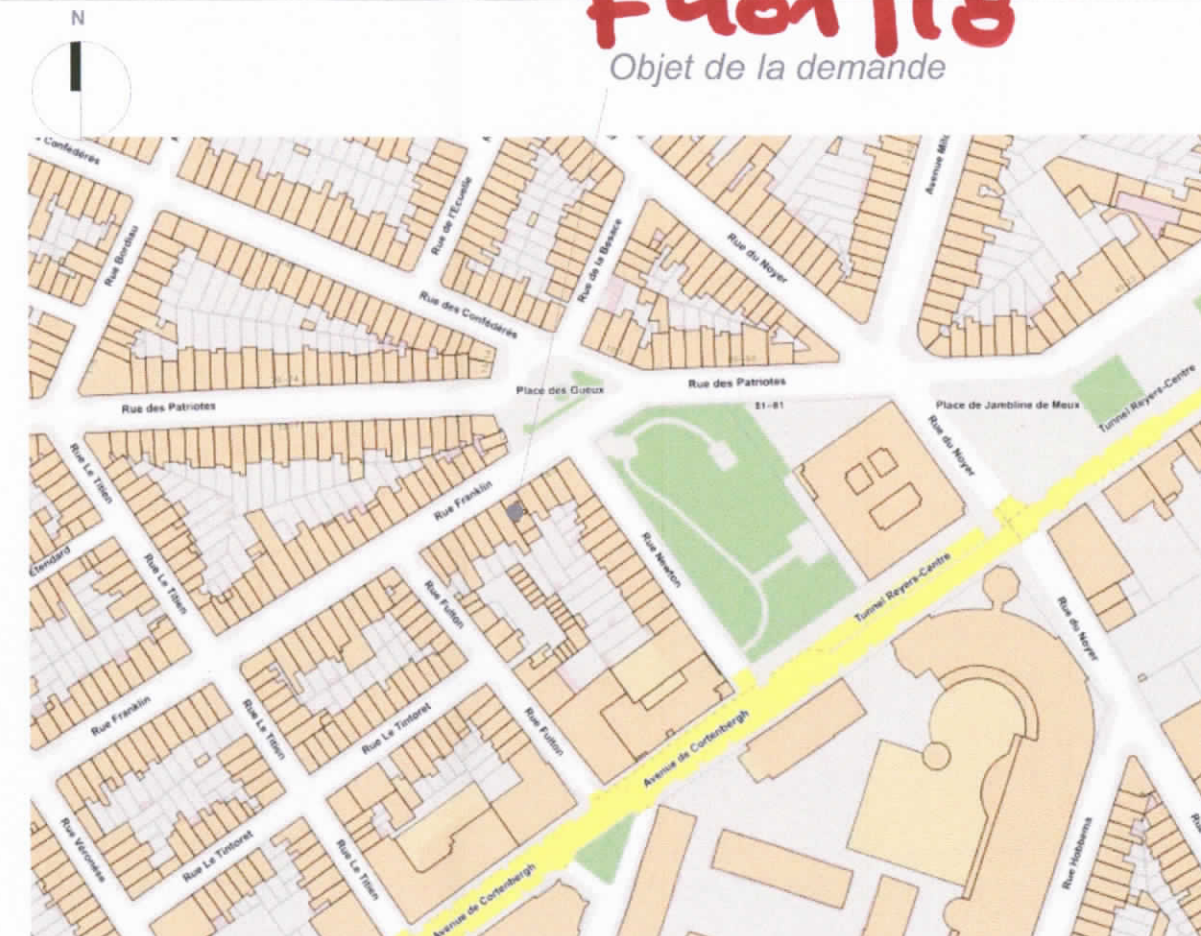

F40118
Objet de la demande



Plan de localisation

Demande de régularisation pour : - la couverture d'une terrasse - les aménagements divers d'une unité de logement (réaménagements du sous-sol)			FRANK_1
Plan de localisation Plan d'implantation 1/250ème SITUATION EXISTANTE			PU 1/5
Maitre d'ouvrage Mr Carlos Eduardo MATOSO FILIPE Rue Franklin 159 1000 Bruxelles			
INFO URBA NISME		MICHÈLE VERHELST architecte t: + 32 10 60 41 03 a: Lalle du Lapereau 40, 1300 Wavre	
Situation du bien	Commune	Cadastre	
Rue Franklin 159	Bruxelles	6e DIV. Section F parcelle n°31125	
REL : relevé de situation existante	ADJ : adjudication	Date	
AP : avant-projet	EXE : exécution	13/04/2018	
PU : permis d'urbanisme	AB : as-built		

Les dimensions des structures sont précisées aux plans de l'ingénieur.
Les entrepreneurs participent à la construction reconstruisant les bâtiments existants.
**Les dimensions et autres indications techniques sont données à titre indicatif et doivent être vérifiées in situ.
Les dimensions de ce plan ne peuvent être utilisées uniquement pour un dossier de demande de permis d'urbanisme.
Les entrepreneurs doivent être avisés et vérifiés par un géomètre expert.
L'ensemble des dimensions et relevés est communiqué en lieu et place de la responsabilité du bureau d'architecture.
Seuls les plans référencés ADJ pourront servir de base à une adjudication.
Seuls les plans référencés EXE pourront servir de base à une étude technique ou de stabilité.
Le bureau d'architecture ne pourra en aucun cas être tenu responsable d'un usage illicite des plans par un autre intervenant du projet.
Les projets dessinés sur les présents documents restent la propriété intellectuelle du bureau d'architecture.
Tout usage des plans se fera en accord avec l'architecte signataire.**

Plan n° 2

Dessiné par l'architecte soussigné,
 Bruxelles, le 28 avril 1968.
 Les bureaux

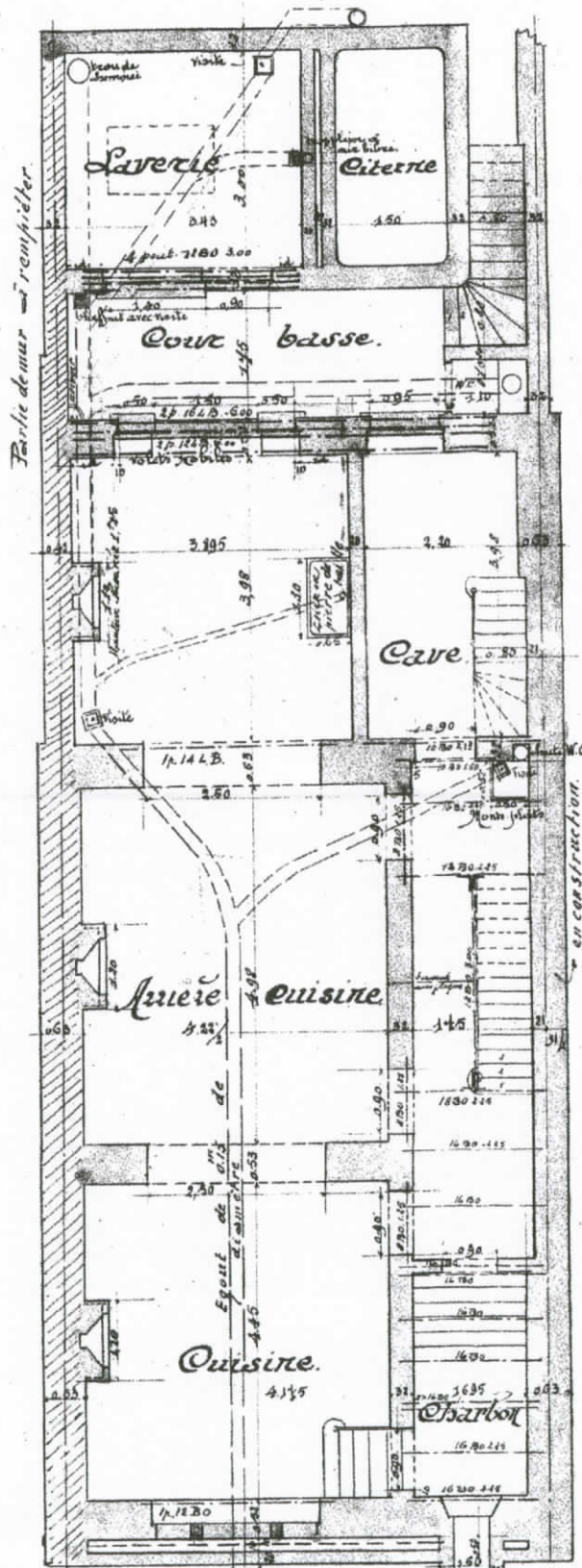

Plan des souterrains.

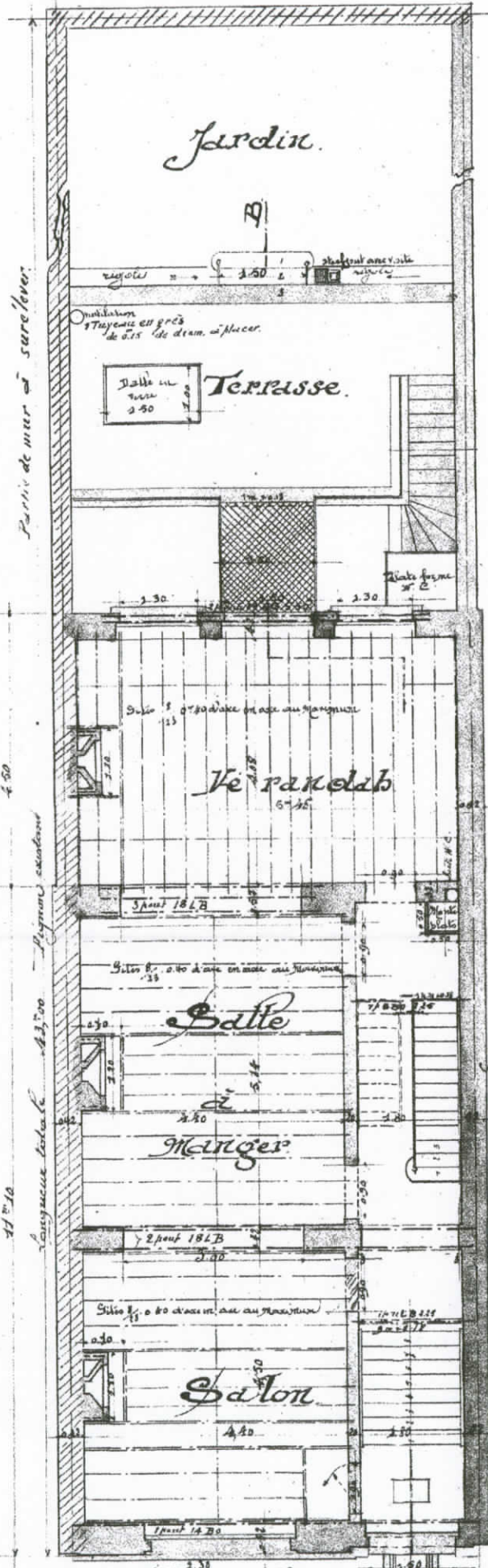

Plan au rez de chaussée.

Joint à ma demande en date de ce jour
 Bruxelles, le 30 avril 1968
 Le Propriétaire
Allegretti

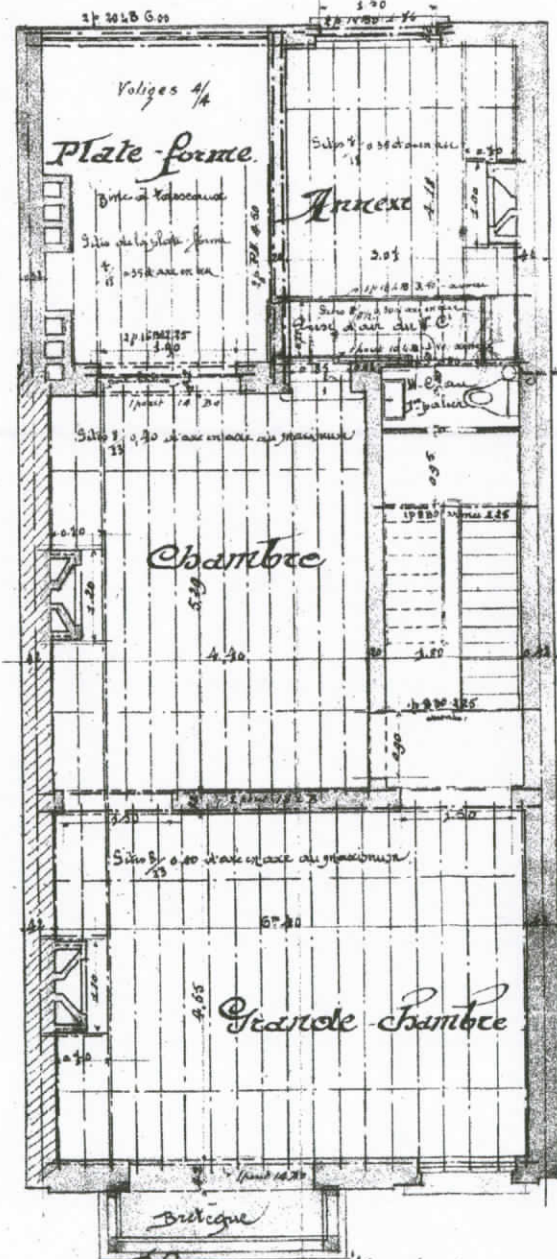

Plan du 1er étage.

Demande de régularisation pour :		FRANK_159
- la couverture d'une terrasse - les aménagements divers d'une unité de logement (réaménagements du sous-sol)		
Plans de tous les niveaux // situation de droit		PU 2/5
COPIE DES PLANS SITUATION DE DROIT // TRANSMIS PAR MO		
Maître d'ouvrage		
Mr Carlos Eduardo MATOSO FILIPE Rue Franklin 159 1000 Bruxelles		
INFO URBA NISME		MICHÈLE VERHELST architecte
		t : + 32 10 60 41 03 a : Laie du Lapereau 40, 1300 Wavre
Situation du bien	Commune	Cadastre
Rue Franklin 159	Bruxelles	6e DIV, Section F parcelle n°31125
REL : relevé de situation existante AP : avant-projet PU : permis d'urbanisme	ADU : adjudication EXE : exécution AB : as-built	Date 13/04/2018

Les dimensions des structures sont précisées sur plans de l'ingénieur.
 Les entrepreneurs participant à la construction reconnaissent être légalement enregistrés.
 Les dimensions et autres indications précitées sont données à titre indicatif et devront être vérifiées in situ.
 Les entrepreneurs devront être vérifiés et vérifiés par un permis de permis d'urbanisme.
 L'ensemble des dimensions et indications précitées sont données à titre de renseignements au bureau d'architecture.
 Seul les plans référencés ADU pourront servir de base à une adjudication.
 Seul les plans référencés EXE pourront servir de base à une étude technique ou de stabilité.
 Le bureau d'architecture ne pourra en aucun cas être tenu responsable d'un usage fait des plans par un autre intervenant du projet.
 Les projets dessinés sur les présents documents restent la propriété intellectuelle du bureau d'architecture.
 Tout usage des plans se fera en accord avec l'architecte signataire.

Plan n° 1

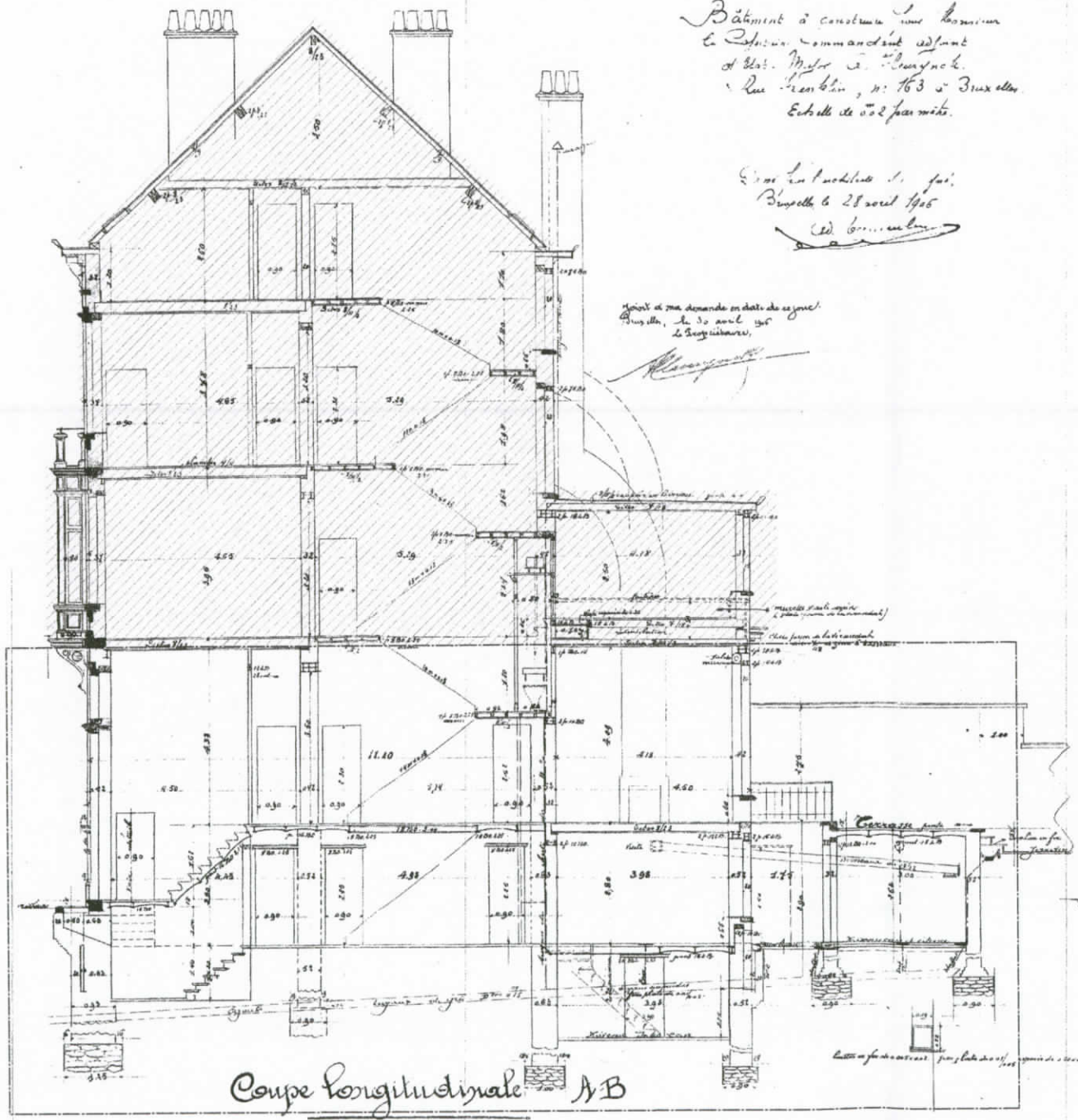

Bâtiment à construire sur terrain
 à l'adresse ci-dessous
 d'él. M. de ...
 Rue Franklin, n° 159 à Bruxelles
 Echelle de 1:50 par mètre.

Travaux effectués par
 l'architecte
 à Bruxelles le 28 août 1918
 M. de ...

Après avoir demandé en date du 15 juillet
 1918, à la Ville de Bruxelles
 l'avis de la Commission des
 Travaux publics.



Facade principale

Coupe longitudinale A-B

Demande de régularisation pour :		FRANK_159
- la couverture d'une terrasse - les aménagements divers d'une unité de logement (réaménagements du sous-sol)		
Façade avant // situation de droit et existante // INCHANGÉE Coupe // situation de droit		PU 3/5
COPIE DES PLANS SITUATION DE DROIT // TRANSMIS PAR MO		
Maître d'ouvrage M. Carlitos Eduardo MATOSO FILIPE Rue Franklin 159 1000 Bruxelles		
INFO URBA NISME	MICHELE VERHELST architecte 11 • 32 10 60 41 03 8 • Laie du Lapeere 42, 1300 Wavre	
Situation du bien	Commune	Cadastre
Rue Franklin 159	Bruxelles	6e DIV. Section F parcelle n°311z5
REL : relevé de situation existante AP : avant-projet PC : permis d'urbanisme	ADU : autorisation EPE : autorisation AD : accord	Date 13/04/2018
<small>Les dimensions des structures sont indiquées sur plans de l'ouvrage. Les dimensions des structures sont indiquées sur plans de l'ouvrage. Les dimensions des structures sont indiquées sur plans de l'ouvrage. Les dimensions des structures sont indiquées sur plans de l'ouvrage. Les dimensions des structures sont indiquées sur plans de l'ouvrage. Les dimensions des structures sont indiquées sur plans de l'ouvrage. Les dimensions des structures sont indiquées sur plans de l'ouvrage. Les dimensions des structures sont indiquées sur plans de l'ouvrage.</small>		

