

3/20/19

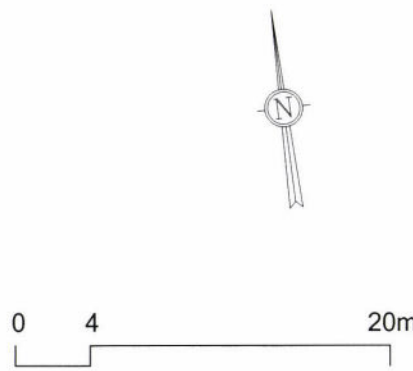

COMMUNE GEMEENTE	BRUXELLES (1000 BRUXELLES)	Rue Belliard 86, Rue De Pascale 2																										
CONSTRUCTION D'UN IMMEUBLE MIXTE "CAPITAL ONE"																												
CADASTRE KADASTER 5 ^{ème} Division -section E - n° de parcelle : 258x13 - 258f13																												
MAITRE DE L'OUVRAGE CAPITAL CONSTRUCT Avenue Louise 326 1050 Bruxelles Contact : Pieter Hanssen GSM : 0477 69 76 19 E : pieter@capitalconstruct.be		ASSOCIATION MOMENTANEE DES ARCHITECTES D.H. ARCHITECTURE sprl Place Communale 22 1332 Genval GSM : 0476 80 75 25 E : debbie@hilton.eu																										
		L.H.L. ARCHITECTES sprl Avenue Fr. Roosevelt 104 1330 RIXENSART GSM : 0497/27 40 41 E : lhl@lhlarchitectes.eu																										
STABILITE	TECHNIQUES SPECIALES	BUREAU ACOUSTIQUE	BUREAU D'ETUDES D'INCIDENCES	COORDINATION SECURITE SANTE																								
bST sprl Bilf Paepswaaijan 11A 1070 Brussel Tel : 02/340 29 10 Contact: Carlo Hermeyckx E: Carlo.H@bebet.be / Atlas Engineering	CES nv/sa Brusselsesteenweg 290 1730 Asse Tel : 02/452 20 02 Contact: Johan Hindryckx GSM: 0472/59 06 09 E: info@ces-web.be																											
Niveau haut : 47.22	Niveau haut : 43.37	N°79/81 441 P8 BUREAUX R+8	N°83/91 441 S8 BUREAUX R+7																									
<table border="1"> <thead> <tr> <th>MODIFICATIONS-WIJZIGINGEN</th> <th>DESSIN / VERIF</th> <th>DATE</th> <th>IND.</th> <th>MODIFICATIONS-WIJZIGINGEN</th> <th>DESSIN / VERIF</th> <th>DATE</th> <th>IND.</th> </tr> <tr> <th>DATE DATUM</th> <th>ECHELLE / SCHAAL</th> <th>1 0 0</th> <th>0.5 0.5 0.5</th> <th>0.5 0.5 0.5</th> <th>0.5 0.5 0.5</th> <th>0.5 0.5 0.5</th> <th>0.5 0.5 0.5</th> </tr> </thead> <tbody> <tr> <td>18 12 18</td> <td></td> <td></td> <td></td> <td></td> <td></td> <td></td> <td></td> </tr> </tbody> </table>					MODIFICATIONS-WIJZIGINGEN	DESSIN / VERIF	DATE	IND.	MODIFICATIONS-WIJZIGINGEN	DESSIN / VERIF	DATE	IND.	DATE DATUM	ECHELLE / SCHAAL	1 0 0	0.5 0.5 0.5	0.5 0.5 0.5	0.5 0.5 0.5	0.5 0.5 0.5	0.5 0.5 0.5	18 12 18							
MODIFICATIONS-WIJZIGINGEN	DESSIN / VERIF	DATE	IND.	MODIFICATIONS-WIJZIGINGEN	DESSIN / VERIF	DATE	IND.																					
DATE DATUM	ECHELLE / SCHAAL	1 0 0	0.5 0.5 0.5	0.5 0.5 0.5	0.5 0.5 0.5	0.5 0.5 0.5	0.5 0.5 0.5																					
18 12 18																												
INTITULE - BESCHRIJVING: PLAN D'IMPLANTATION																												
DOSSIER	BD 02-10	PLAN n° : 600		Ind : A																								

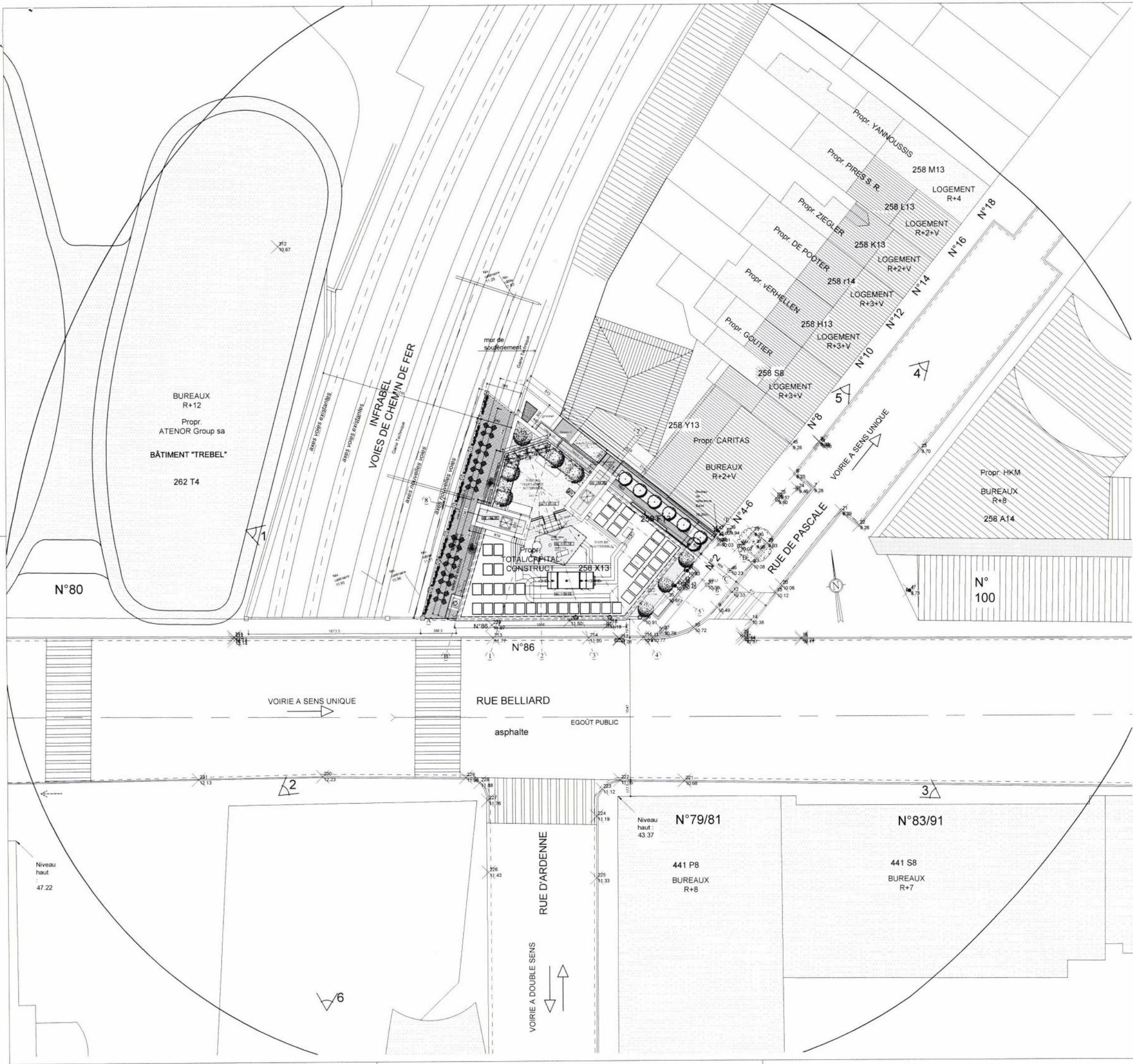
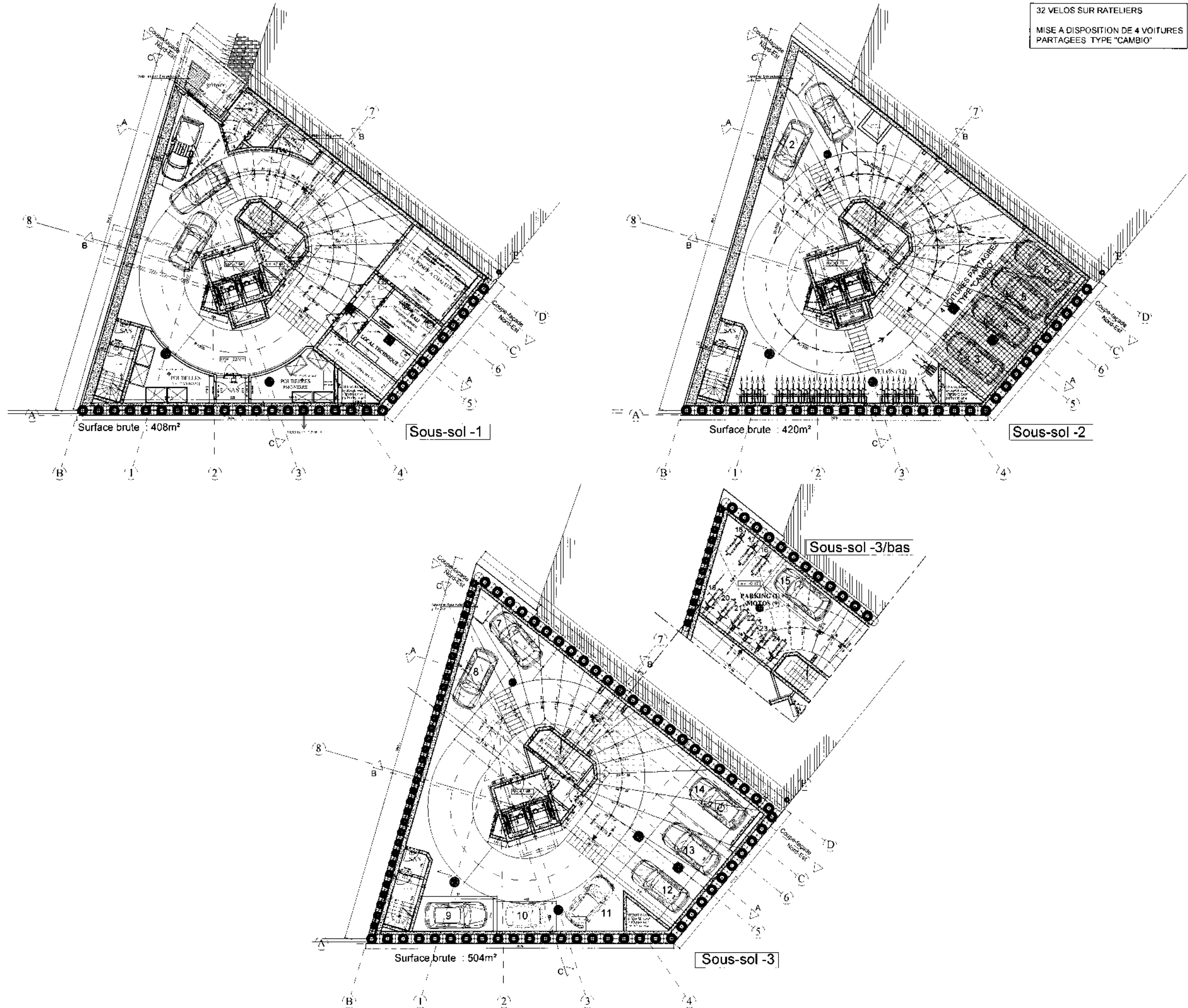

32 VELOS SUR RATELIERS
MISE A DISPOSITION DE 4 VOITURES PARTAGEES TYPE "CAMBIO"

LEGENDE

- MACONNERIE EN SILICOALCAÏME
- VOILE BETON
- MACONNERIE NON PORTANTE
- CLOISONS B.OCS DE PLÂTRE 8cm ou 10cm

NOTE IMPORTANTE

Sont régies aux plans d'architecture, à lire purement INDICATIF

- Les éléments de stabilité (poutres colonnes, voiles, dalles, sections des bois de construction, ...)

L'Entrepreneur se reportera obligatoirement aux documents de stabilité et aux indications et/ou instructions du bureau d'études pour le dimensionnement et la mise en œuvre de ces éléments.

- Les indications, dispositifs et/ou équipements relatifs aux réseaux d'égout, de plomberie-sanitaire et d'électricité.

L'Entrepreneur veillera, en accord avec le Maître de l'Ouvrage et/ou son (ses) sous-traitant(s), à mettre en œuvre ces installations suivant les règles de l'art, règles de calcul, règlementations et normes en vigueur.

- Les gaines, trémies, cheminées, réservations, moyens de levage, équipements de chauffage, de ventilation mécanique, de protection des accès, ...

L'Entrepreneur se reportera obligatoirement aux documents, indications, et/ou instructions du Maître de l'Ouvrage et/ou de son (ses) sous-traitant(s) pour le dimensionnement et la mise en œuvre de ces éléments.

PREVENTION INCENDIE

LE PROJET SERA CONFORME A L'AVIS DU SIAMU

LES PLANS REpondront A LA REGLEMENTATION EN VIGUEUR de l'AR 12/07/12 puis au MB du 21/09/12

- LES PRESCRIPTIONS DES NORMES VBN 521:2020B + ADDENDUM SONT D'APPLICATION
- LE RF DES ELEMENTS DE CONSTRUCTION EST CONFORME A LA NORME NBN 713:090
- L'ECLAIRAGE DE SECURITE (LUX, AUTONOMIE 1h) ET LE BALISAGE DES SORTIES SONT CONFORMES AU § 6.5.4 de l'arrêté royal du 12 juillet 2012 FIXANT LES NORMES DE BASE EN MATIERE DE PREVENTION CONTRE L'INCENDI ET L'EXPLOSION
- DETECTION INCENDIE: LES NORMES NBN S21:100-1/2 + ADDENDUM ET EN 54 2 SONT D'APPLICATION
- LE SYSTEME DE CHAUFFAGE EST PAR POMPE A CHALEUR. LES INSTALLATIONS DE CHAUFFAGE NON REPRISES SUR LES PLANS REpondront A LA REGLEMENTATION EN VIGUEUR. VOIR PLANS HCTE
- LE SYSTEME D'ASCENSEURS EST DU TYPE "MONOSPACÉ" (SANS LOCAL MACHINERIE)
- LES CONDITIONS DE DEROGATION DU MINISTERE DE L'INTERIEUR SONT D'APPLICATION
- ASCENSEUR VELOS: MUNI D'UN VOLET COUPE-PÊU EN PARTIE BASSE ET "HAUTE AVEC TEMPORISATION DE LA PERMETTRE UNE FOIS L'ASCENSEUR REMONTE AU NIVEAU D'EVACUATION

PERFORMANCE ACOUSTIQUE DES FACADES

INDICE D'AFFAIBLISSEMENT ACOUSTIQUE MIN RW + C_w COMPRIS ENTRE 37 ET 49 dB

PERFORMANCES ANTI-VIBRATOIRES

DESCRIBATION DE L'IMMEUBLE APT: HAUT REZ SAS PAR DES APPUIS ANTI-VIBRATOIRES

VENTILATION DES LOCAUX SANITAIRES

EXTRACTION MECANIQUE CENTRALISEE VOIR IGTS

EXHAUSTION DE FUMEE

UNE BÂSE DE VENTILATION DE MIN 1m² A COMMANDE MANUELLE ET DEBOUCHANT A L'AIR LIBRE SERA PREVUE AU SOMMET DES CAGES D'ESCALIER COMMUNES.

SYMBOLS

- Eclairage de secours
- Sirène
- Bouton poussoir d'alarme
- Détecteur incendie
- Extincteur fixe à poudre ABC
- Extincteur fixe de CO2
- Dévidoir

0 2 10m

COMMUNE BRUXELLES
GEMEENTE (1000 BRUXELLES)

Rue Belliard 86, Rue De Pascale 2

CONSTRUCTION D'UN IMMEUBLE MIXTE "CAPITAL ONE"

CHIFFRE CADASTRAL: 5ème Division - section E - n° de parcelle: 258x13 - 258x13

MAÎTRE D'ŒUVRE	ASSOCIATION IMMOBILIERE "CAPITAL ONE"	
CAPITA CONSTRUCTION Avenue Louise 320 1050 Bruxelles Tél: 02 477 81 11 L: 0201201818	D.H. ARCHITECTURE sprl Rue de la Woluwe 27 1200 Brussels Tél: 02 477 81 11 L: 0201201818	L.H. ARCHITECTES S.n.l Avenue de l'Indépendance 10 1050 Brussels Tél: 02 477 81 11 L: 0201201818

STATUT	PLANS PARTICULIERS SPECIAUX	BUREAU ACOUSTIQUE	BUREAU OPTIQUE	COORDONATEUR
NSI sprl Rue de la Woluwe 27 1200 Brussels Tél: 02 477 81 11 L: 0201201818	CES sprl Rue de la Woluwe 27 1200 Brussels Tél: 02 477 81 11 L: 0201201818			

MODIFICATIONS A L'EGARD DE	DATE	REVISION	DATE	REVISION	DATE	REVISION
DATE	18	12	18	0	2	0
REVISION	1	0	2	0	5	0

MAÎTRE DESCHLING NIVEAUX -3, -2, -1

DOSSIER BD 02-10 PLAN n°: 601 Ind: A

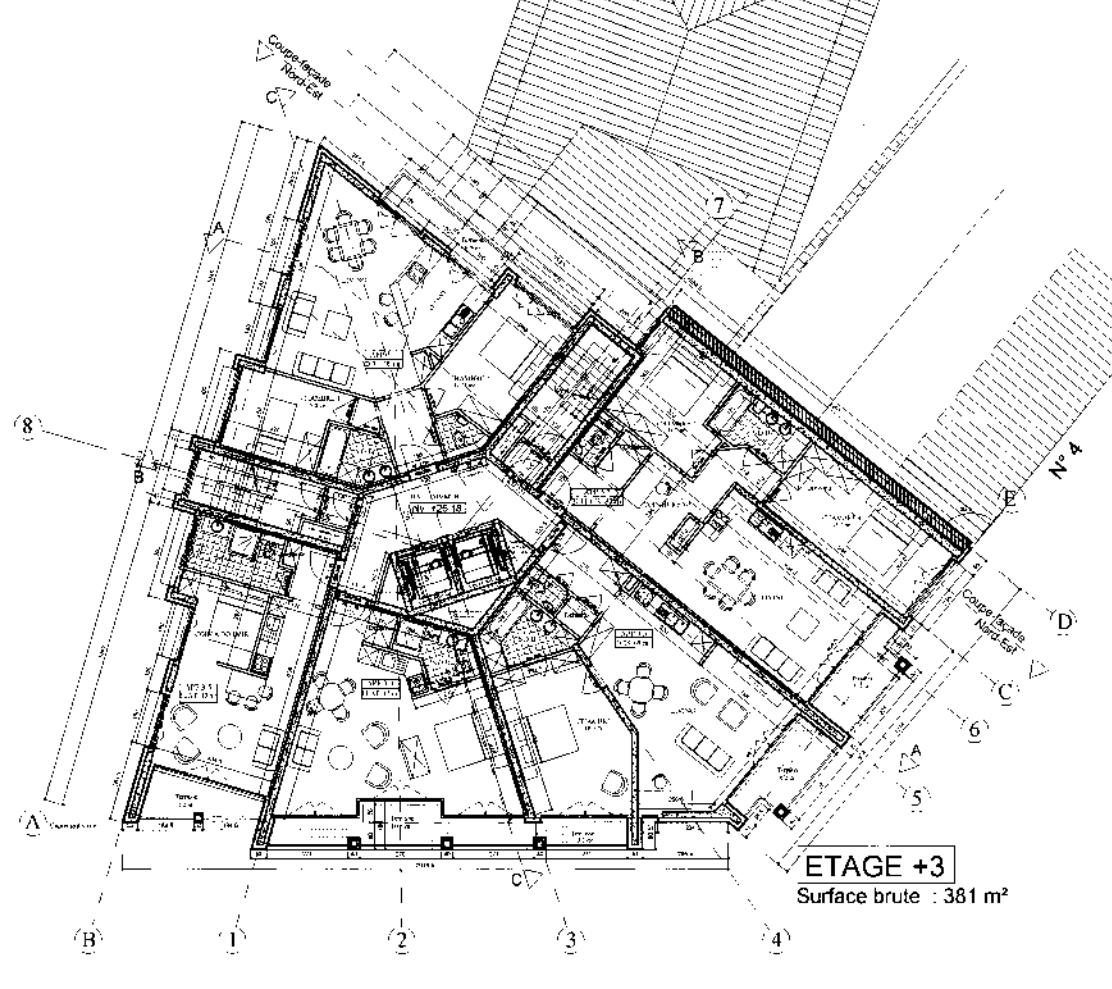
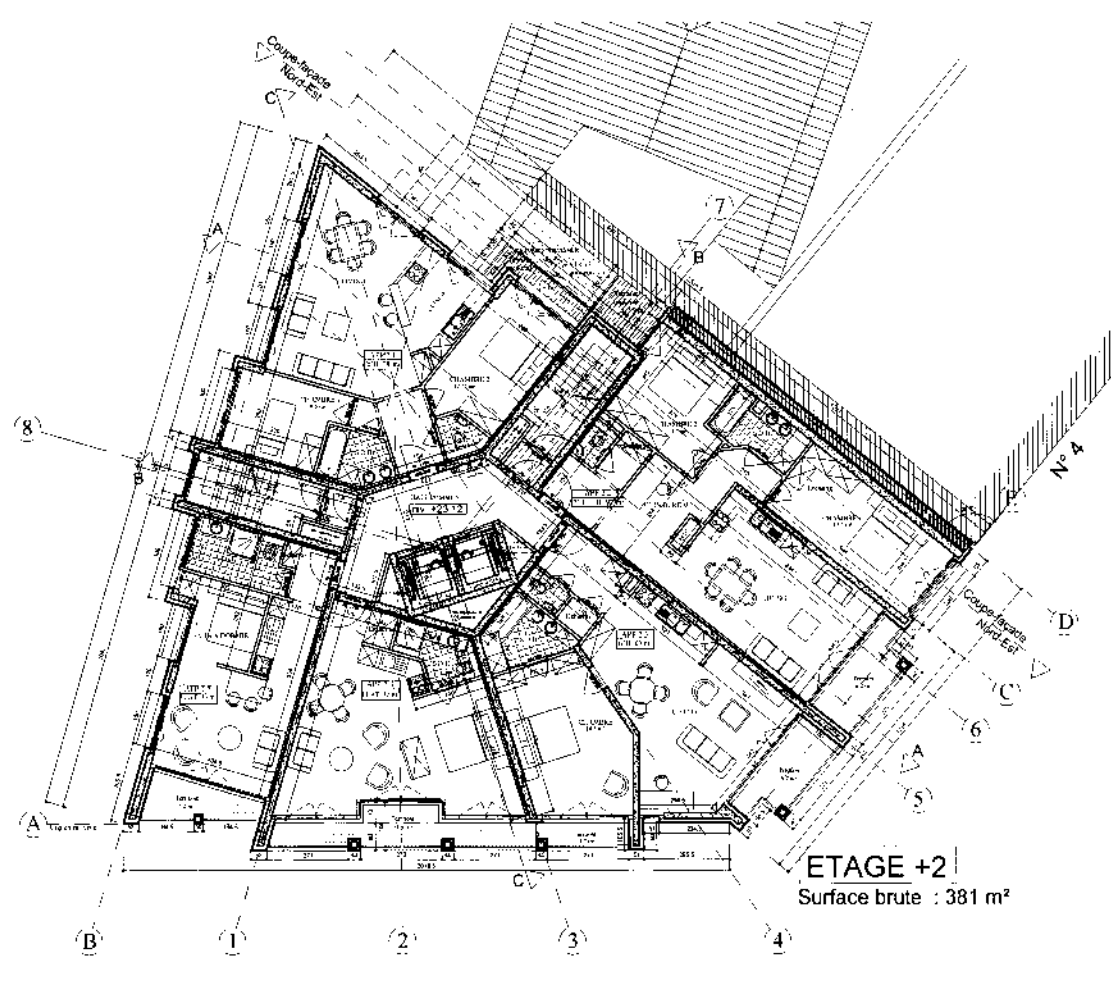
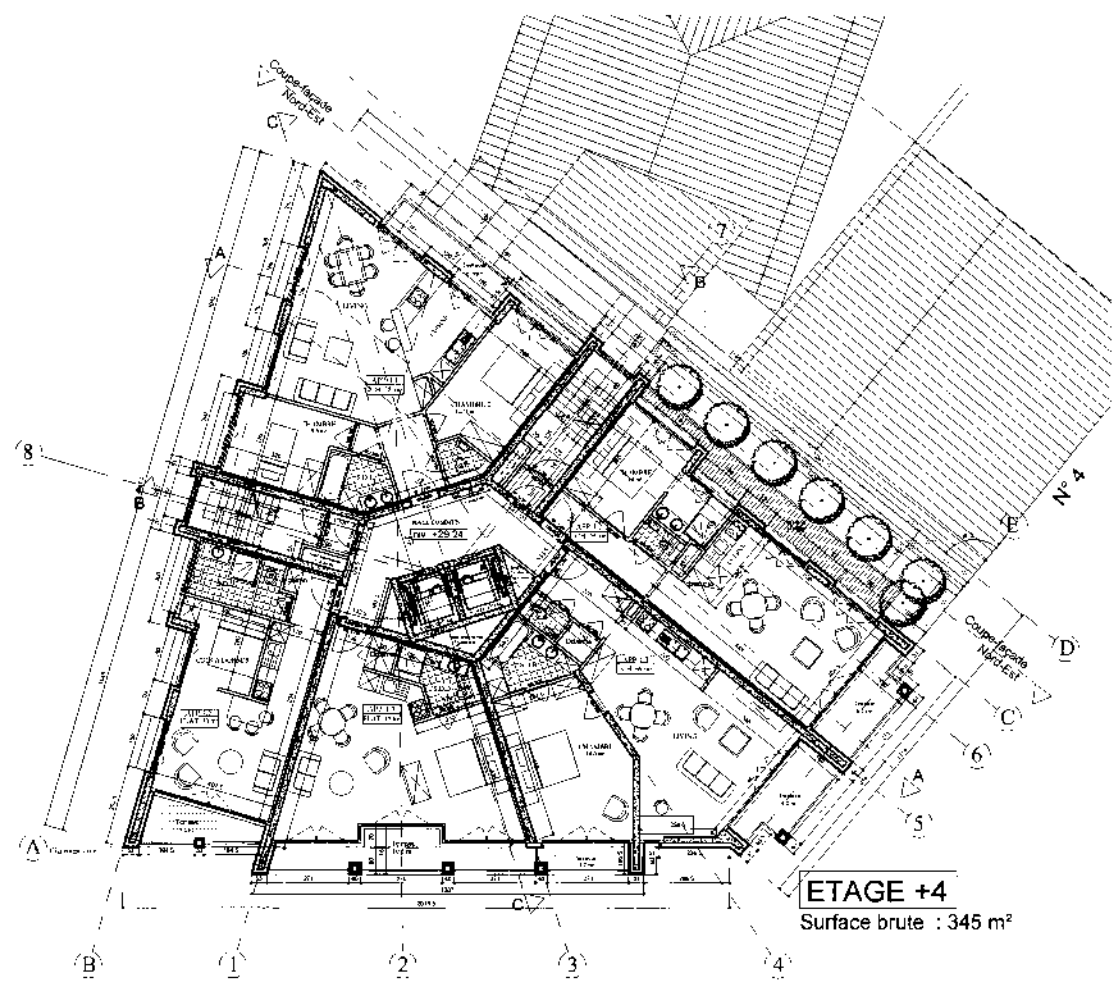
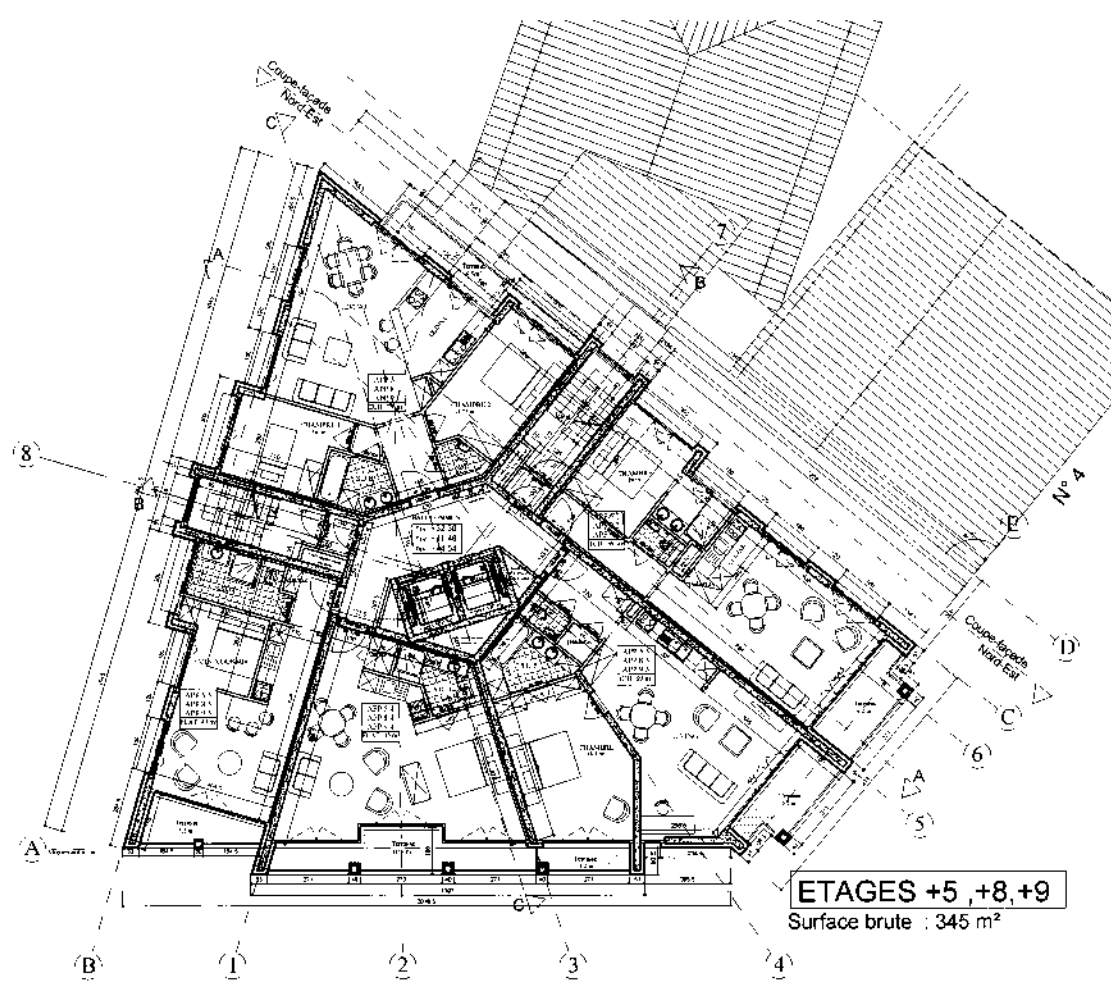

LEGENDE

	MACONNERIE EN SILICO-CALCAIRE
	VOILE BETON
	MACONNERIE NON PORTANTE
	CLOISONS BLOCS DE PLÂTRE 6cm ou 10cm

NOTE IMPORTANTE
 Soit « liée » aux plans d'architecture. à titre purement INDICATIF

- Les éléments de stabilité (poutres colonnes, voiles, dalles, sections des bois de construction...)

L'Entrepreneur se reportera obligatoirement aux documents de stabilité et aux indications et/ou instructions du bureau d'études pour le dimensionnement et la mise en œuvre de ces éléments.

- Les indications, dispositifs et/ou équipements relatifs aux réseaux d'épuration, de plomberie-sanitaire et d'électricité.

L'Entrepreneur veillera, en accord avec le Maître de l'Œuvre et/ou son (ses) sous-traitant(s), à mettre en œuvre ces réalisations suivant les règles de l'art, notées de calcul, réglementaires et/ou communales en vigueur.

- Les gâches, trémières, charnières, réservations, moyens de levage, équipements de chauffage de ventilations mécaniques, de protection des accès...

L'Entrepreneur se reportera obligatoirement aux documents, indications et/ou instructions du Maître de l'Œuvre et/ou de son (ses) sous-traitant(s) pour le dimensionnement et la mise en œuvre de ces éléments.

PREVENTION INCENDIE
 LE PROJET SERA CONFORME A L'AVIS DU S.A.M.U.
 LES PLANS REpondront A LA REGLEMENTATION EN VIGUEUR, de l'AR 1207/12 (voir au MB du 2/02/12)
 LES PRESCRIPTIONS DES NORMES NBN 521-202/03 + ADDENDUM SONT D'APPLICATION.
 LE RF DES ELEMENTS DE CONSTRUCTION EST CONFORME A LA NORME NBN 713 020
 L'ECLAIRAGE DE SECOURS (ILLUX. AUTONOME 1h) ET LE BALISAGE DES SORTIES SONT CONFORMES AU § 5.3.4 de l'arrêté du 12 juin 2012 fixant les normes de base en matière de prévention contre l'incendie et l'explosion
 DETECTION INCENDIE : LES NORMES NBN 521-100-1/2 + ADDENDUM ET EN 54 7 SONT D'APPLICATION.
 LE SYSTEME DE CHAUFFAGE EST PAR POMPE A CHALEUR. LES INSTALLATIONS DE CHAUFFAGE NON REPRISES SUR LES PLANS REpondront A LA REGLEMENTATION EN VIGUEUR. VOIR PLANS HCITS
 LE SYSTEME D'ASCENSEURS EST DU TYPE "MONOSPACE" (SANS LOCAL MACHINERIE) LES CONDITIONS DE DEROGATION DU MINISTERE DE L'INTERIEUR SONT D'APPLICATION.

PERFORMANCE ACOUSTIQUE DES FACADES :
 INDICE D'AFFAIBLISSEMENT ACOUSTIQUE MIN. RW + C_{tr} COMPRIS ENTR 37 ET 49 dB
PERFORMANCES ANTI-VIBRATOIRES :
 DESOLIDARISATION DE L'IMMEUBLE APD HAUT REZ BAS PAR DES APPUIS ANTI-VIBRATOIRES

VENTILATION DES LOCAUX SANITAIRES :
 EXTRACTION MECANIQUE CENTRALISEE VOIR HCITS
EXHAUSTION DE FUMEE :
 UNE BAIE DE VENTILATION DE MIN 1m² A COMMANDE MANUELLE ET DEBOUCHANT A L'AIR LIBRE S'YRA PREVUE AU SOMMET DES CAGES D'ESCALIER COMMUNES.

	Eclairage de secours	0 2 10m
	Sirène	
	Bouton poussoir d'alarme	
	Détecteur incendie	
	Extincteur 6kg à poudre ABC	
	Extincteur 6kg de CO2	
	Diverteur	

COMMUNE BRUXELLES
 GEMEENTE (1000 BRUXELLES) Rue Belliard 86, Rue De Pascale 2

CONSTRUCTION D'UN IMMEUBLE MIXTE "CAPITAL ONE"

CHASSEUR 5ème Division - section E - n° de parcelle : 258x13 - 258113

MAÎTRE D'ŒUVRE CAPITAL CONSTRUCT Avenue de la Woluwe 175 1050 Bruxelles Téléphone : 02 737 78 78 GSM 0477 85 75 15 E : par@capitalconstruct.be	ASSOCIATION PROPRIETAIRES DES PROPRIETAIRES D.H. ARCHITECTURE sprl Rue de la Woluwe 175 1050 Bruxelles GSM 0477 85 75 15 E : d.h.a@capitalconstruct.be
--	---

STATUT EST sprl 24/04/2018 1000 Bruxelles Rue de la Woluwe 175 Téléphone : 02 737 78 78 GSM 0477 85 75 15 E : par@capitalconstruct.be	TECHNIQUE LOCALITE DES sprl Boulevard de la Woluwe 290 1050 Bruxelles Téléphone : 02 737 78 78 GSM 0477 85 75 15 E : d.h.a@capitalconstruct.be	BUREAU ARCHITECTURE D.H. ARCHITECTURE sprl Rue de la Woluwe 175 1050 Bruxelles Téléphone : 02 737 78 78 GSM 0477 85 75 15 E : d.h.a@capitalconstruct.be	BUREAU ETUDES D.H. ARCHITECTURE sprl Rue de la Woluwe 175 1050 Bruxelles Téléphone : 02 737 78 78 GSM 0477 85 75 15 E : d.h.a@capitalconstruct.be	COORDINATION D.H. ARCHITECTURE sprl Rue de la Woluwe 175 1050 Bruxelles Téléphone : 02 737 78 78 GSM 0477 85 75 15 E : d.h.a@capitalconstruct.be
--	--	---	---	--

DATE DE L'EMISSIION 18 12 18

PROPORTION DES ETAGES : 0,0 2,0 5,0 0%

DOSSIER BD 02-10 PLAN n° : 603 Ind : A

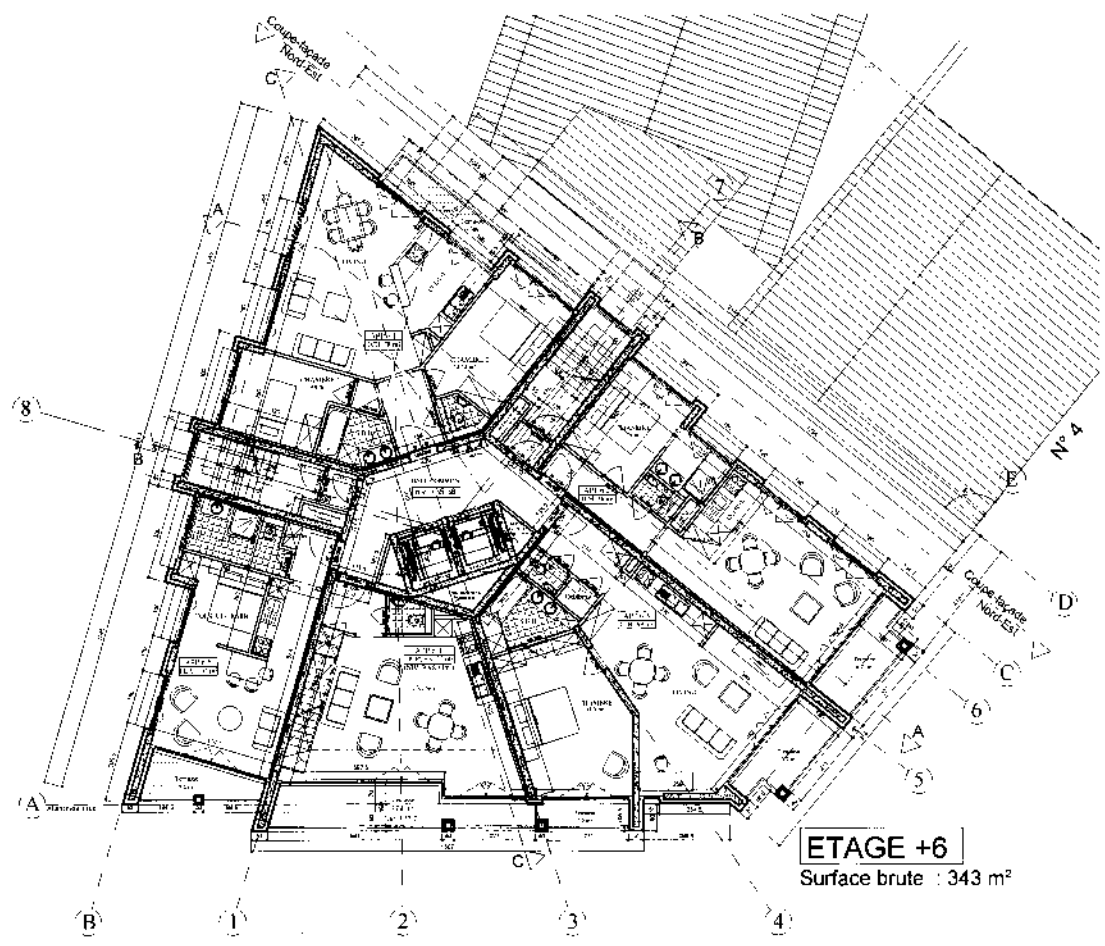
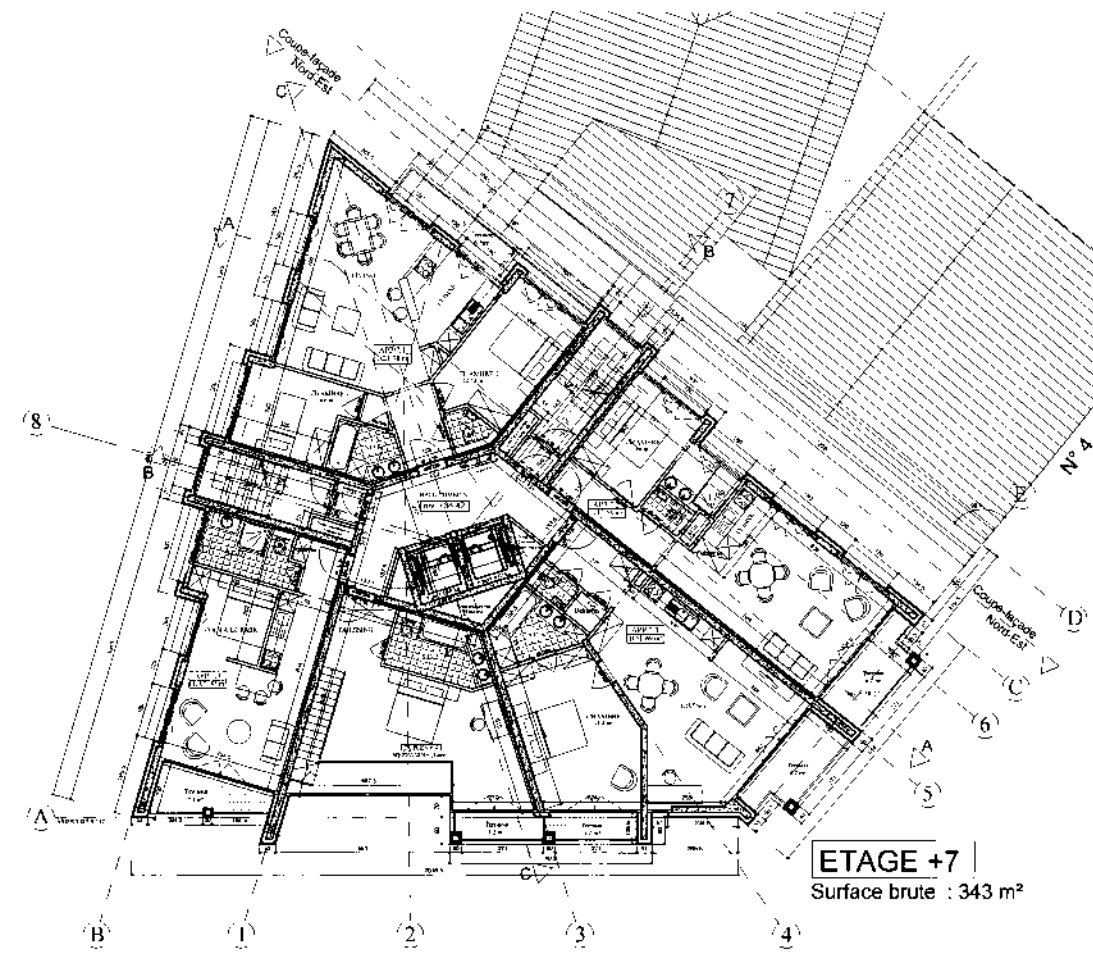
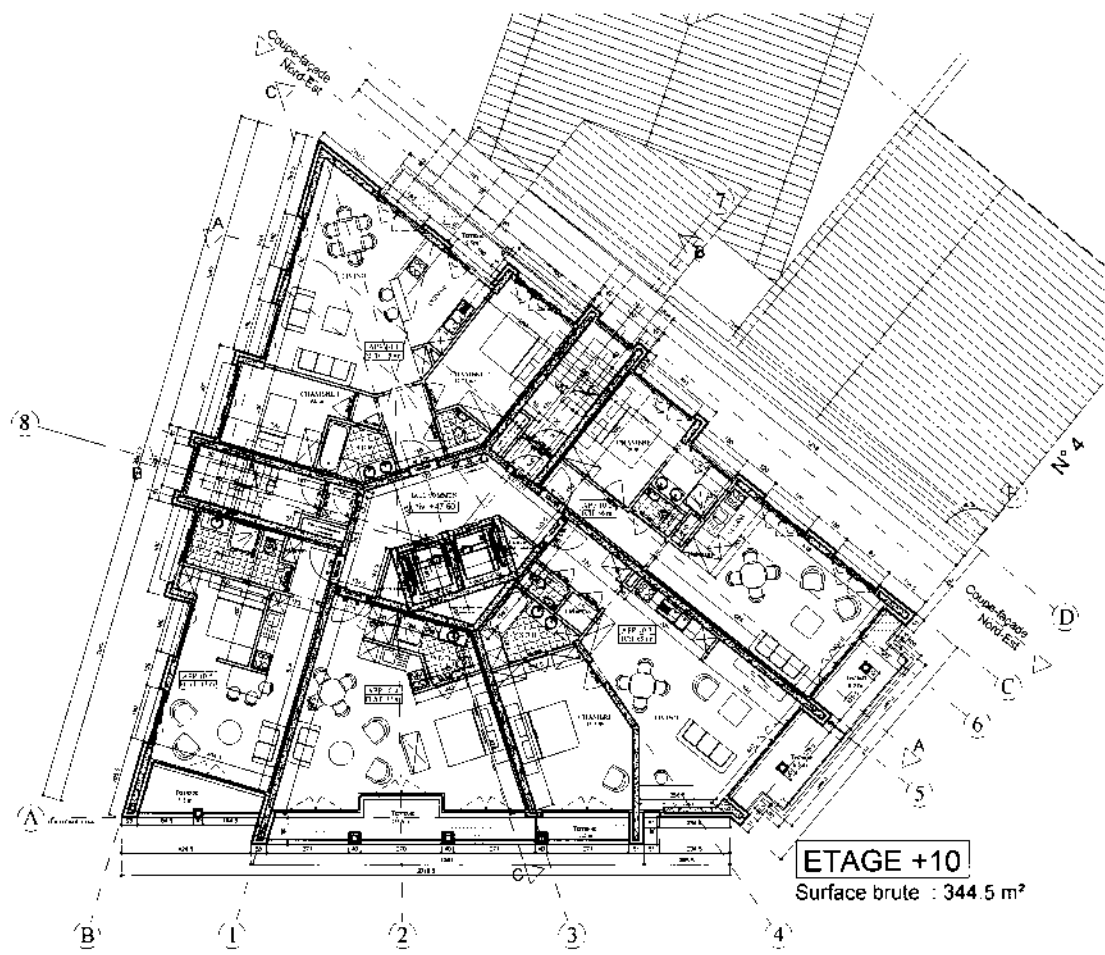

LEGENDE

	MACONNERIE EN SILICOALCAIRE
	VOILE BETON
	MACONNERIE NON PORTANTE
	CLOISONS BLOCS DE PLÂTRE 8cm ou 10cm

NOTE IMPORTANTE
Sont intégrés aux plans d'architecture à titre purement INDICATIF :

- Les éléments de stabilité (poutres colonnes, voiles, dalles, sections des bois de construction...)

L'Entrepreneur se reportera obligatoirement aux documents de stabilité et aux indicateurs et/ou instructions du bureau d'études pour le dimensionnement et la mise en œuvre de ces éléments

- Les indications, dispositifs et/ou équipements relatifs aux réseaux d'égoût, de plomberie-sanitaire et d'électricité.

L'Entrepreneur veillera, en accord avec le Maître de l'ouvrage et/ou son représentant, à respecter en œuvre ces installations suivant les règles de l'art, notes de calcul, règlements sanitaires et communaux en vigueur.

- Les games, trémas, cheminées, réservations, moyens de levage, équipements de chauffage, de ventilation mécaniques, de protection des accès...

L'Entrepreneur se reportera obligatoirement aux documents, indications et/ou instructions du Maître de l'ouvrage et/ou de son représentant pour le dimensionnement et la mise en œuvre de ces éléments.

PREVENTION INCENDIE
LE PROJET SERA CONFORME A L'AVIS DU SIAM.
LES PLANS REpondront A LA REGLEMENTATION EN VIGUEUR de l'AR 1207/12 paru au MB au 21/09/12

- LES PRESCRIPTIONS DES NORMES NBN 521-202/203 + ADDENDUM SONT D'APPLICATION
- LE NF DES ELEMENTS DE CONSTRUCTION EST CONFORME A LA NORME NBN 713 000
- L'ECLAIRAGE DE SECURITE (ILLUX, AUTONOMIE 1h) ET LE BALISAGE DES SORTIES SONT CONFORMES AU § 8.5.4 de l'annexe 1^{er} de l'arrêté Royal du 12 JUNE 2012 FIXANT LES NORMES DE BASE EN MATIERE DE PREVENTION CONTRE L'INCENDI ET L'EXPLOSION.
- DETECTION INCENDIE LES NORMES NBN 521-100-1/2 + ADDENDUM ET EN 54 2 SONT D'APPLICATION
- LE SYSTEME DE CHAUFFAGE EST PAR POMPE A CHALEUR, LES INSTALLATIONS DE CHAUFFAGE NON REPRISES SUR LES PLANS REpondront A LA REGLEMENTATION EN VIGUEUR, VOIR PLANS H01/3
- LE SYSTEME D'ASCENSEURS EST DU TYPE "MONOSPACE" (SANS LOCAL MACHINERIE) LES CONDITIONS DE DEROGATION DU MINISTERE DE L'INTERIEUR SONT D'APPLICATION

PERFORMANCE ACOUSTIQUE DES FACADES :
INDICE D'AFFAIBLISSEMENT ACQUIS QUE MIN RW + C_f COMPRIS ENTRE 37 ET 49 dB

PERFORMANCES ANTI-VIBRATOIRES :
DESOLIDARISATION DE L'IMMEUBLE APD HAUTREZ BAS PAR DES APPUIS ANTI-VIBRATOIRES

VENTILATION DES LOCALS SANITAIRES :
EXTRACTION MECANIQUE CENTRALISEE VOIR H01/3

EXTRACTION DE FUMEE :
UNE BAIE DE VENTILATION DE MIN 1m² A COMMANDE MANUELLE ET DEBOUCHANT A L'AIR LIBRE SERA PREVUE AU SOMMET DES CAGES D'ESCAUER COMMUNES

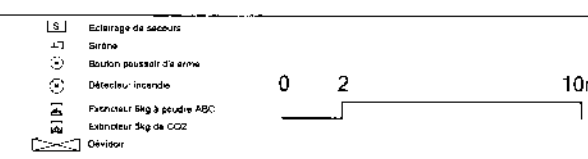

COMMUNE BRUXELLES Rue Belliard 86, Rue De Pascale 2
GEMEENTE (1000 BRUXELLES)

CONSTRUCTION D'UN IMMEUBLE MIXTE "CAPITAL ONE"

SECTION 5^{eme} Division - section E - n° de parcelle : 258x13 - 258f13

NOM DU LOUVEUR : ASSOCIATION COMMERCIALE "CAPITAL ONE" S.A.
CONTRACTANT : D.H. ARCHITECTURE sprl Avenue Louise 306 1050 Brussels
ARCHITECTE : H. LAURENT sprl Avenue E. Roosevelt 104 1050 Brussels
PROJETANT : G. DEBIEVE sprl Avenue E. Roosevelt 104 1050 Brussels

STABILITE	TECHNIQUES SPECIQUES	BUREAU ACOUSTIQUE	AREA D'ETUDES D'ACOUSTIQUES	SOLUTIONS
812 sprl 84 PAVILLON 1000-1A 1070 B - Juss TB 2034029-13 0204612310100000000 L. Ca. et 0204612310100000000 T. Allard Engineering	GFS sprl/soi Persepolisstraat 19 1070 B - Juss TB 2034029-13 0204612310100000000 L. Ca. et 0204612310100000000 E. Allard Engineering			

DATE	18	12	18	DESIGNER	DATE	1	0	0	2	0	5	0	%
DATE DE L'ÉMISSION	18	12	18	DESIGNER	DATE	1	0	0	2	0	5	0	%

VOLUME BESOIN ETAGE ETAGES +6, +7, +10

DOSSIER BD 02-10 PLAN n° : 604 Ind : A

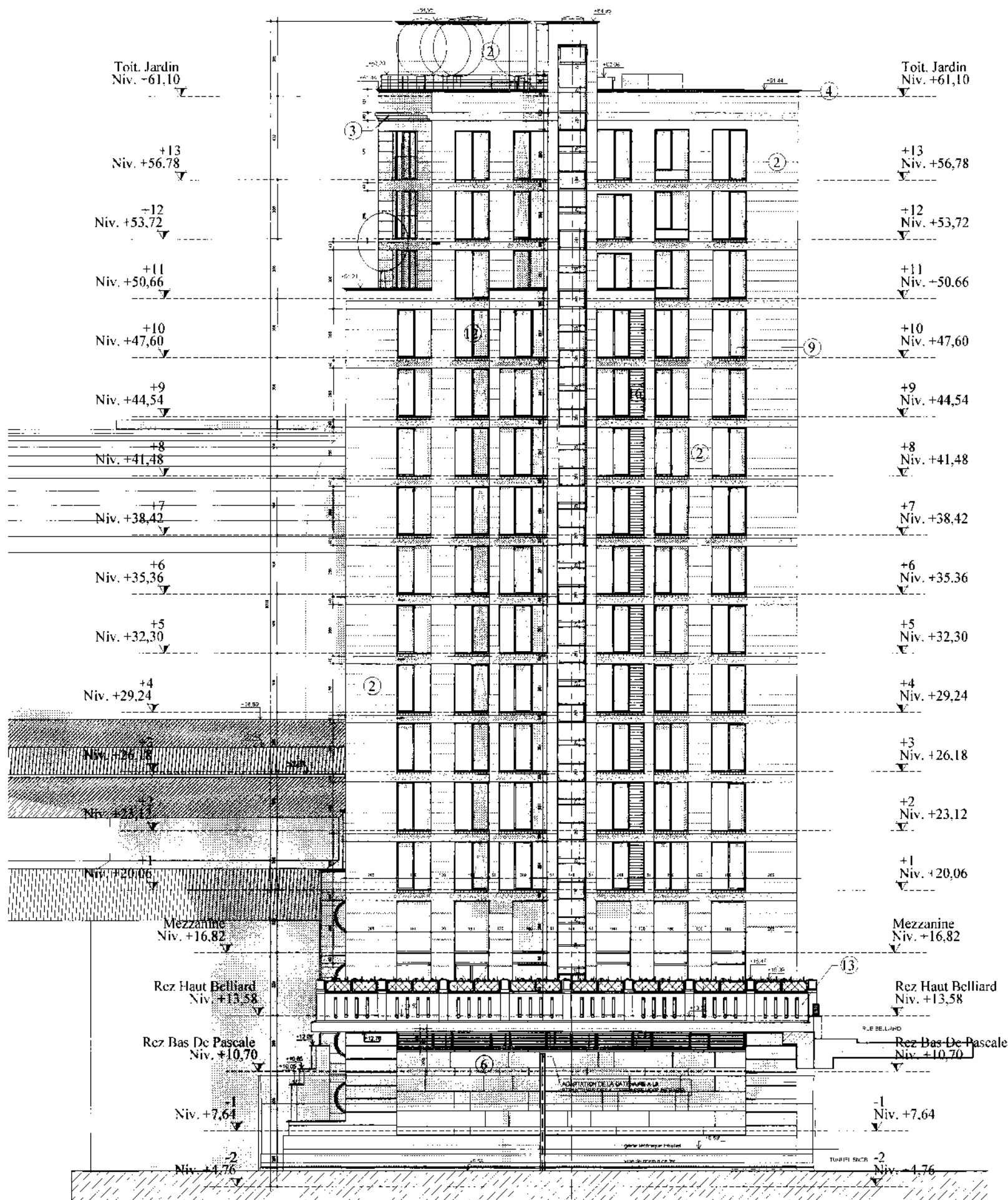

LEGENDE DES MATERIAUX

N°	ELEMENT	MATERIAU	TEINTE	TEXTURE
1	Plinthe	Pierre bleue du Hanaut ou similaire	Naturelle	Ciselée
2	Pierre de parement	Pierre blanche de Lens ou similaire	Naturelle	Adoucie clair
3	Pierre de parement	Pierre blanche de Lens ou similaire	Naturelle	Bouchardée
4	Couvre-mur	Pierre blanche de Lens ou similaire	Naturelle	Adoucie clair
5	Marchés extérieures	Pierre bleue du Hanaut ou similaire	Naturelle	Bouchardée fin
6	Soubassement/ Infrabel	Asbeste-ciment type Equitor ou similaire	Naturelle (gris moyen)	Mate douce
7	Seuils	Pierre bleue du Hanaut ou similaire	Naturelle	Adoucie clair
8	Colonne préfabriquée	Béton blanc	Blanc cassé/gris très clair	Polie
9	Colonnes RT horizontales	Tôle acier 5mm	Noir RAL 9004	Sablée
10	Fleche	Inox	Naturelle	Pol-mirrir
11	Garde-corps	Verre	Extra clair	Faillité
12	Châssis (Infrage clair)	Alu thermolaqué	Noir RAL 9004	Sablée
13	Plâtres et allèges	Granit idem Infrabel	Gris moyen	Flammée
14	Porte de garage	Alu + parement bois composite	Naturelle	Sablée
15	Ensemble d'entrée	Mexisera Alu + parement bois composite	Naturelle	Sablée
16	Bardage	Parement bois composite	Naturelle	Mate
17	Bardage terrasses	Plaqueaux stratifiés haute pression compact	Naturelle	Mate

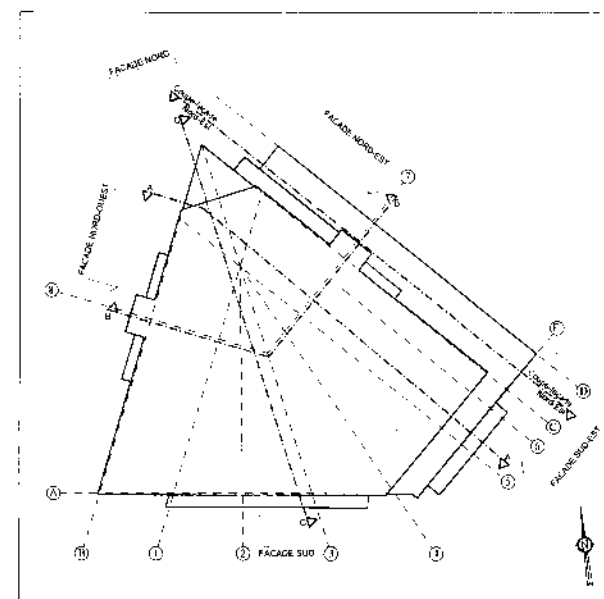

COMMUNE BRUXELLES (1000 BRUXELLES) Rue Belliard 86, Rue De Pascale 2

CONSTRUCTION D'UN IMMEUBLE MIXTE "CAPITAL ONE"

section E - n° de parcelle : 258x13 - 258x13

MAÎTRE D'ŒUVRE CAPITAL CONSTRUCT Avenue de la Woluwe 326 1050 Brussels Contact: Patrick 3388.047797619 E: patrick@capitalconstruct.be	ASSOCIATION MOMENTANÉE DES ARCHITECTES D.H. ARCHITECTURE sprl Place Communale 22 1050 Brussels 020 4670257-2525 E: info@dh-architectes.be	L.M.L. ARCHITECTE sprl Avenue P. Duvivier 134 1050 Brussels 020 4670257-2525 E: info@lm-l.be
--	---	--

ÉTUDIANTS DST spdl US Boulevard de la Woluwe 11A 1070 Brussels Tel: 02 542 29 10 Contact: Christophe F: Christophe@dst.be Atlas Engineering	ÉTUDIANTS CES spsa Boulevard de la Woluwe 11A 1070 Brussels Tel: 02 542 29 10 Contact: Christophe F: Christophe@dst.be Atlas Engineering	BUREAU D'ÉTUDES D'ARCHITECTURE BUREAU D'ÉTUDES D'ARCHITECTURE	COORDINATION BUREAU D'ÉTUDES D'ARCHITECTURE
---	--	---	---

DATE: 18 12 18

DOSSIER: BD 02-10 PLAN n°: 608 Ind: A

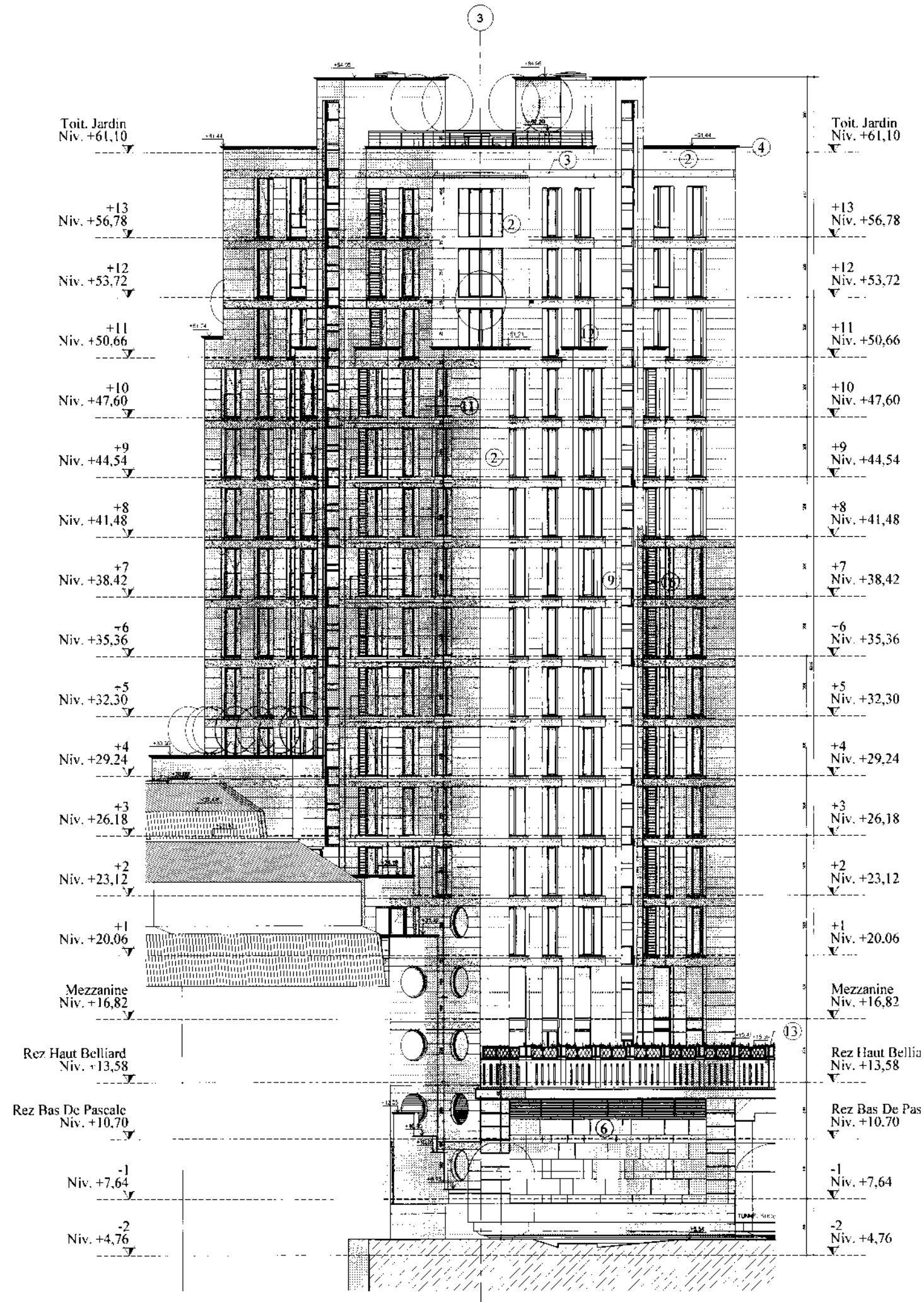

LEGENDE DES MATERIAUX

N°	ELEMENT	MATERIAU	TEINTE	TEXTURE
1	Plinthe	Pierre bleue du Hainaut ou similaire	Naturelle	Ciselée
2	Pierre de parement	Pierre blanche de Lens ou similaire	Naturelle	Adoucie clair
3	Pierre de parement	Pierre blanche de Lens ou similaire	Naturelle	Bouchardée
4	Courbe-mur	Pierre blanche de Lens ou similaire	Naturelle	Adoucie clair
5	Marches extérieures	Pierre bleue du Hainaut ou similaire	Naturelle	Bouchardée fin
6	Soubassement infrabaie	Assese-ciment type Equibris ou similaire	Naturelle (gris moyen)	Mate douce
7	Seuils	Pierre bleue du Hainaut ou similaire	Naturelle	Adoucie clair
8	Colonne préfabriquée	Béton blanc	Blanc cassé/gris très clair	Poile
9	Coupoles RI horizontales	Tôle acier 5mm	Noir RAL 9004	Sainée
10	Flèche	Inox	Naturelle	Poli miroir
11	Garde-corps	Verre	Extra clair	Feuilleté
12	Châssis (vitrage clair)	Alu thermolaqué	Noir RAL 9004	Sainée
13	Plâtres et allèges	Grain ident Infraoe	Gris moyen	Flammée
14	Porte de garage	Alu + parement bois composite	Naturelle	Sainée
15	Ensemble d'entrée	Menuiserie Alu + parement bois composite	Naturelle	Sainée
16	Bardage	Parement bois composite	Naturelle	Matte
17	Bardage terrasses	Panneaux stratifiés haute pression compact	Naturelle	Matte

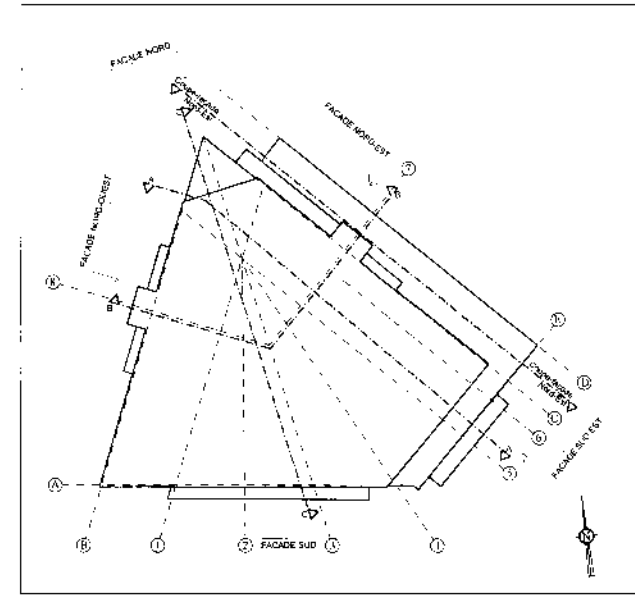

COMMUNE BRUXELLES (1000 BRUXELLES) Rue Belliard 86, Rue De Pascale 2

CONSTRUCTION D'UN IMMEUBLE MIXTE "CAPITAL ONE"

CADEASTRE (CADASTRER) section E - n° de parcelle : 258x13 - 258113

MAÎTRE DE L'OUVRAGE: CAPITAL CONSTRUCT (Avenue Louise 30b, 1050 Bruxelles, Tél: 02 737 20 13, E-mail: info@capitalconstruct.be)

ASSOCIATION MOMENTANÉE DES ARCHITECTES: D.H. ARCHITECTURE sprl (Rue de la Loi 22, 1050 Bruxelles, Tél: 02 550 85 75 25, E-mail: info@dh-architectes.be) and L.H. ARCHITECTES sprl (Avenue Fr. Rogier 164, 1150 Woluwe, Tél: 02 737 20 13, E-mail: info@lh-architectes.be)

STABILITE	TECHNIQUES SPECIQUES	BUREAU ACOUSTIQUE	BUREAU ETUDES D'ILLUMINANCES	COORDINATION OPTI PRÉPARANTE
BST sprl (Rue de la Loi 114, 1050 Bruxelles, Tél: 02 737 20 13, E-mail: info@bst.be)	CES PWSB (Brusselsseweg 66, 1200 Brussel, Tél: 02 533 20 32, E-mail: info@ces-pwsb.be)			

DATE	MODIFICATIONS-ALZANGEN	IN DEN WERKEN	DATE	IN DEN WERKEN	DATE	IN DEN WERKEN	DATE	IN DEN WERKEN	DATE	IN DEN WERKEN
18	12	18	1	0	0	2	0	5	0	0

PROJET: BRUXELLES FACADE NORD

DOSSIER BD 02-10 PLAN n°: 609 Ind: A

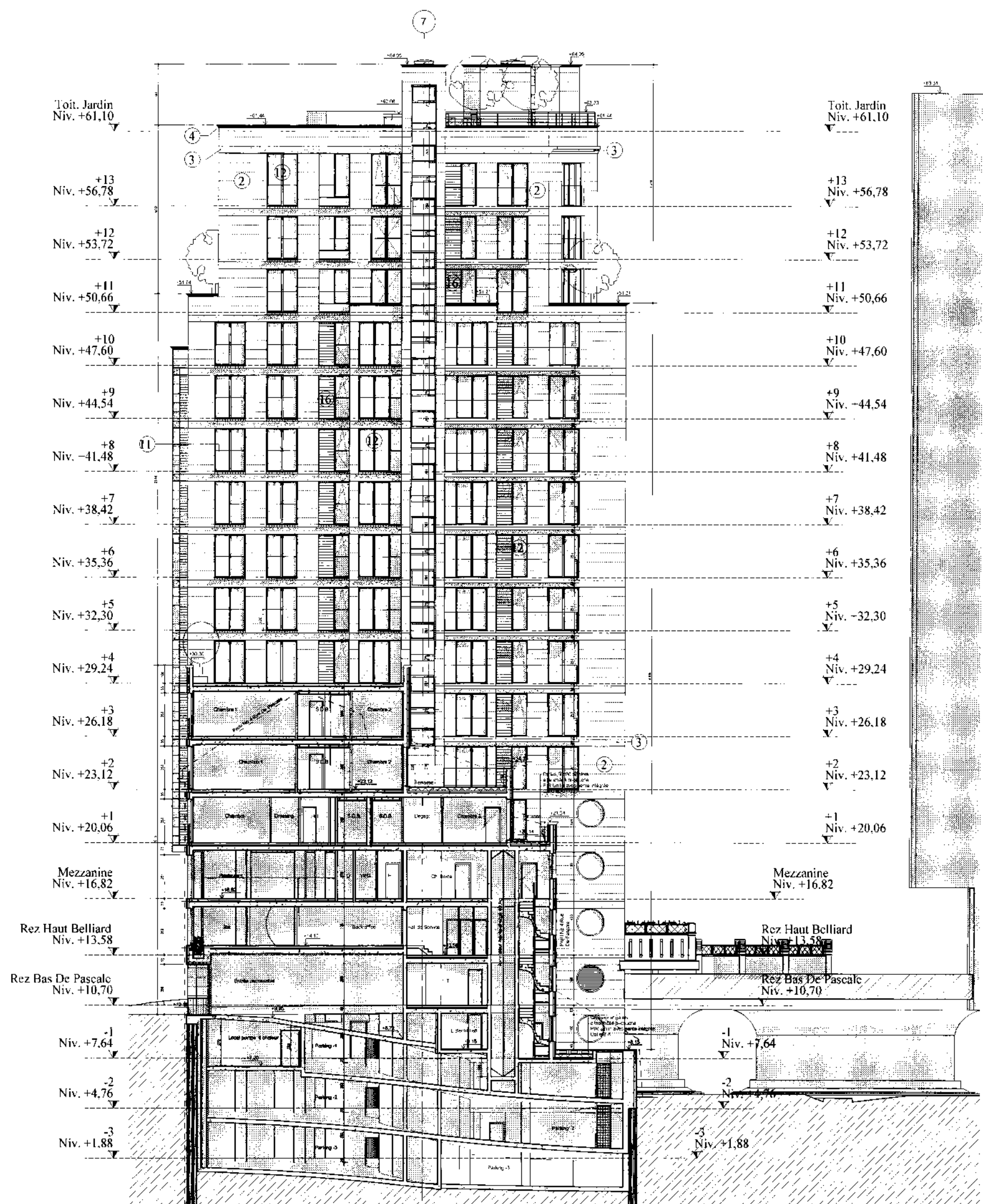

LEGENDE DES MATERIAUX

N° ELEMENT	MATERIAU	TEINTE	TEXTURE
1	Plinthe	Pierre bleue du Hainaut ou similaire	Ciselée
2	Pierre de parement	Pierre blanche de Lens ou similaire	Adoucie clair
3	Pierre de parement	Pierre blanche de Lens ou similaire	Bouchardée
4	Couvre-mur	Pierre blanche de Lens ou similaire	Adoucie clair
5	Maîches extérieures	Pierre bleue du Hainaut ou similaire	Bouchardée fin
6	Soubassement/Infra	Acrotère-ciment type Equitone ou similaire	Naturelle (gris moyen)
7	Seuils	Pierre bleue du Hainaut ou similaire	Naturelle
8	Colonne préfabriquée	Béton blanc	Bianco cassé/gris très clair
9	Coupoles RT horizontales	Tôle acier 5mm	Noir RAL 9004
10	Fleche	Inox	Naturelle
11	Garde-corps	Verre	Extra clair
12	Châssis (vitrage clair)	Alu thermolaqué	Noir RAL 9004
13	Pilastres et allèges	Granit de l'Infra	Gr. moyen
14	Porte de garage	Alu + parement bois composite	Naturelle
15	Ensemble d'entrée	Menuiserie Alu + parement bois composite	Naturelle
16	Bardage	Parement bois composite	Naturelle
17	Bardage terrasses	Panneaux stratifiés haute pression compact	Naturelle

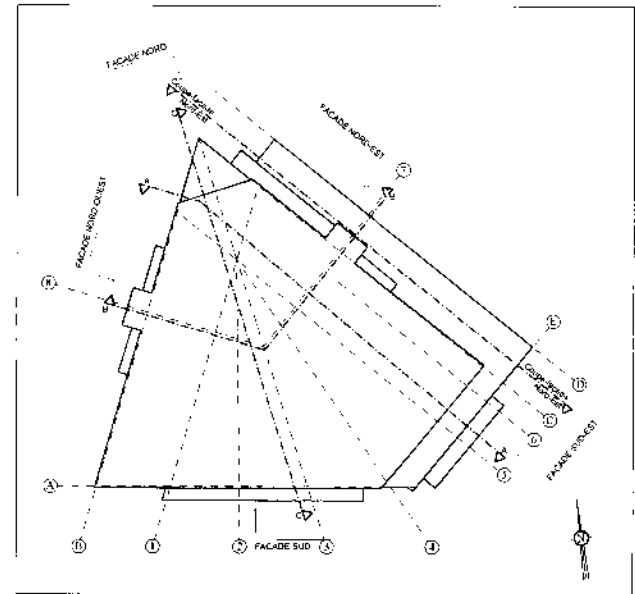

BRUXELLES (1000 BRUXELLES)		Rue Belliard 86, Rue De Pascale 2	
CONSTRUCTION D'UN IMMEUBLE MIXTE			
"CAPITAL ONE"			
COMMUNE GEMEENTE		section E - n° de parcelle : 258x13 - 258/13	
CAPITAL CONSTRUCTION		D.H. ARCHITECTURE sprl	
L. ARCHITECTES sprl		L. ARCHITECTES sprl	
STAB. TE		SURFACES SPECIALES	
bist sprl		CES nvba	
MOD. CONDITIONS W. ZIJSEN		DATE	
18.12.18		1 0 0 2 0 5 0 %	
DOSSIER BD 02-10 PLAN n° 610 Ind : A			

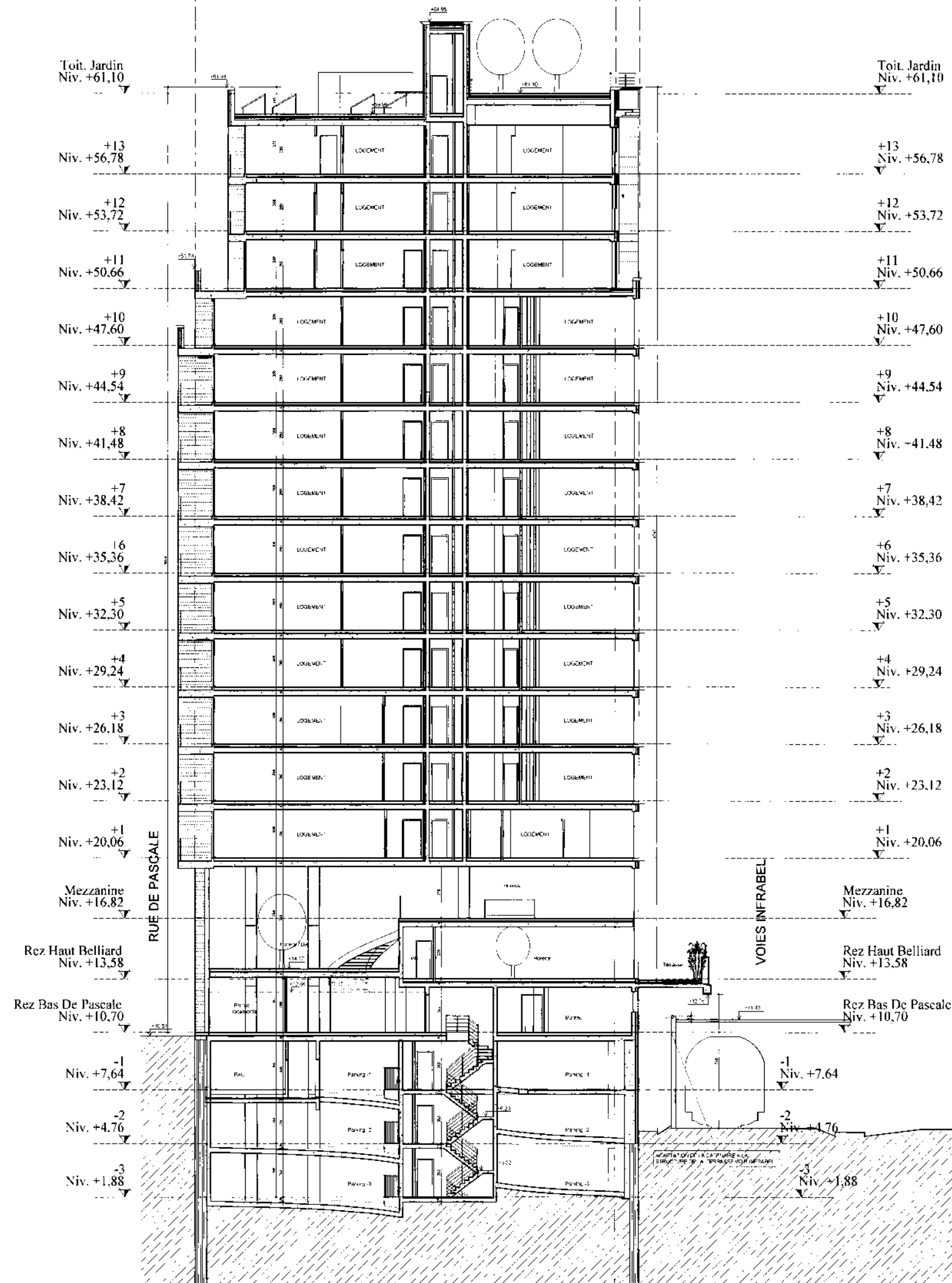

LEGENDE DES MATERIAUX

N° ELEMENT	MATERIAU	TEINTE	TEXTURE
1	Plinthe	Pierre bleue du Hainaut ou similaire	Ciselée
2	Pierre de parement	Pierre blanche de Lens ou similaire	Adoucie clair
3	Pierre de parement	Pierre blanche de Lens ou similaire	Naturelle
4	Couvre-mur	Pierre blanche de Lens ou similaire	Naturelle
5	Marches extérieures	Pierre bleue du Hainaut ou similaire	Naturelle
6	Soubassement/Infraèl	Asphalte-ciment type Equiline ou similaire	Naturelle (gris moyen)
7	Seuils	Pierre bleue du Hainaut ou similaire	Naturelle
8	Colonne préfabriquée	Béton blanc	Blanc cassé/gris très clair
9	Coupoles Rf horizontales	Tôle acier 5mm	Noir RAL 9004
10	Règle	Inox	Naturelle
11	Garde-corps	Verre	Extra clair
12	Châssis (vitrage clair)	Alu thermolaqué	Noir RAL 9004
13	Pièstres et allèges	Granit idem Infraèl	Gris moyen
14	Porte de garage	Alu + parement bois composite	Naturelle
15	Ensemble d'entrée	Menuiserie Alu + parement bois composite	Naturelle
16	Bardage	Parement bois composite	Naturelle
17	Bardage terrasses	Panieraux stratifiés haute pression compact	Naturelle

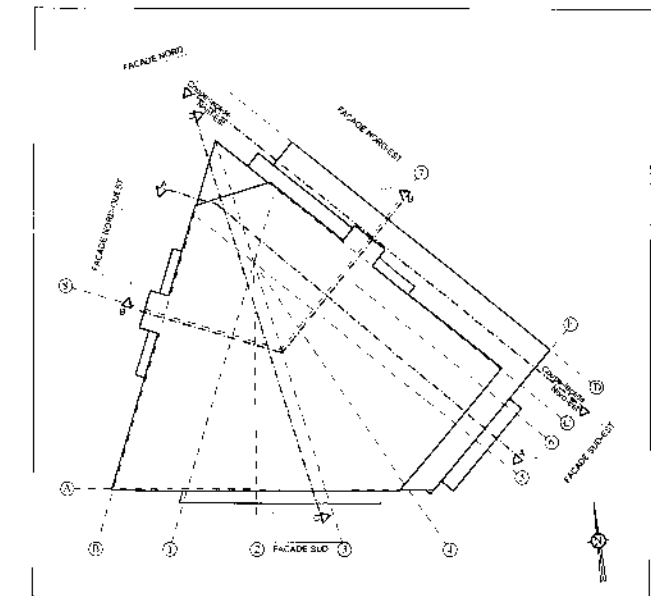

COMMUNE BRUXELLES (1000 BRUXELLES) Rue Belliard 86, Rue De Pascale 2

CONSTRUCTION D'UN IMMEUBLE MIXTE

"CAPITAL ONE"

section E - n° de parcelle : 256x13 - 258/13

MATHELIEN DE JONCKHEERE	ASSOCIATION COMMUNICANTE DES ARCHITECTES
CAPITAL CONSTRUCT Avenue de l'Industrie 1070 Bruxelles Tél: 02 73 99 75 19 E: info@capitalconstruct.be	D.H. ARCHITECTURE spol Place Conscience 22 1132 Oudergem Tél: 02 73 99 75 25 E: info@dh-architecte.be

STATUT II

TECHNIQUES SPECIQUES	BUREAU D'ARCHITECTURE	RELEVEMENTS	COORDINATION
gST spol Bld Rappaport 114 1200 Brussels Tél: 02 340 23 10 info@capitalconstruct.be F: 02 73 99 75 19 E: info@capitalconstruct.be	CES n°154 1700 Brussels Tél: 02 73 99 75 25 info@dh-architecte.be F: 02 73 99 75 25 E: info@dh-architecte.be	D.H. ARCHITECTURE spol Place Conscience 22 1132 Oudergem Tél: 02 73 99 75 25 E: info@dh-architecte.be	COORDINATION SCHEPPEL

DATE DATEY 18 12 18

DOSSIER BD 02-10 PLAN n°: 611 Ind: A

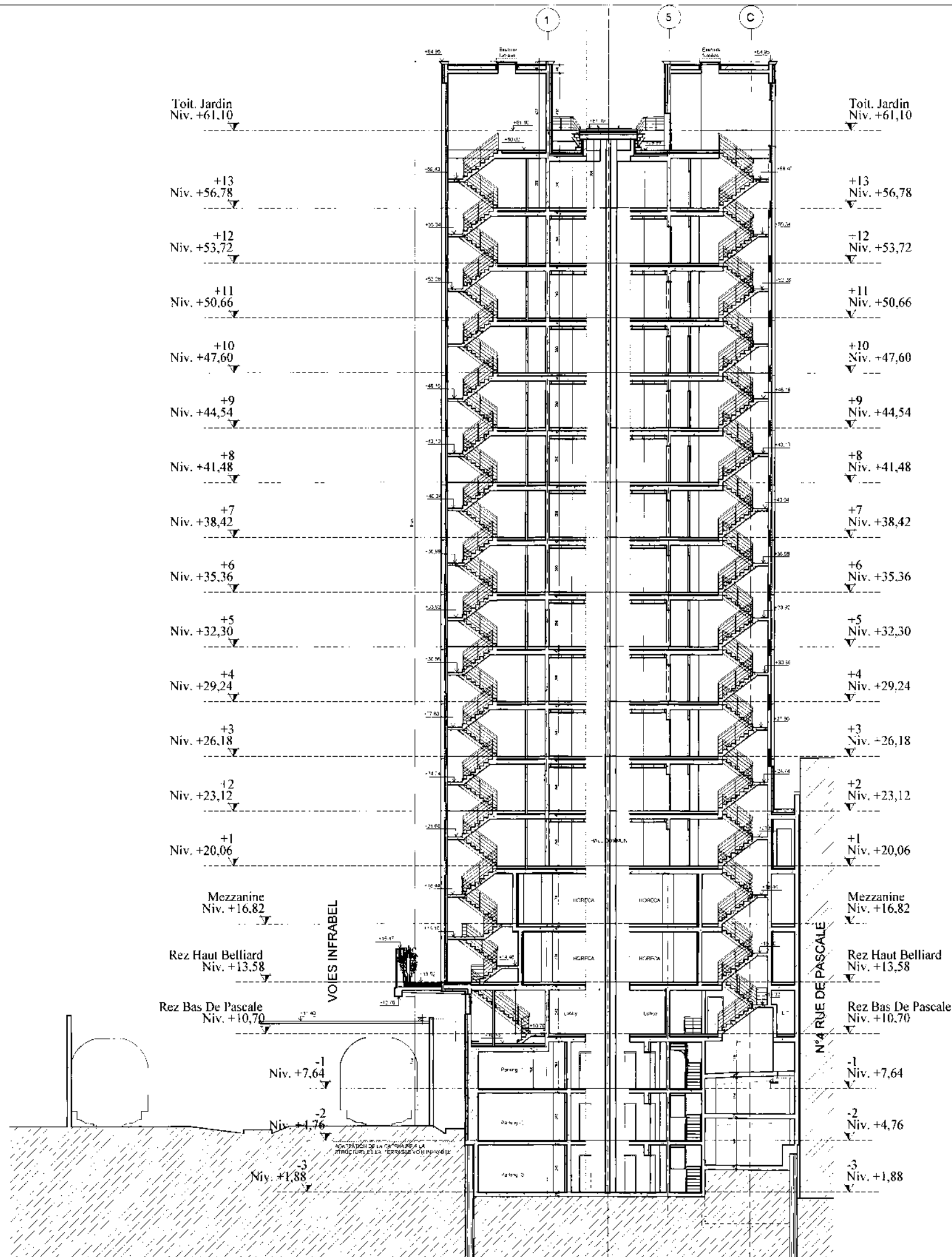

LEGENDE DES MATERIAUX

N°	ELEMENT	MATERIAU	TEINTE	TEXTURE
1	Plinthe	Pierre bleue de Hainaut ou similaire	Naturelle	Craquelée
2	Pierre de parement	Pierre blanche de Lens ou similaire	Naturelle	Adoucie clair
3	Pierre de parement	Pierre blanche de Lens ou similaire	Naturelle	Bouchardée
4	Couvre-mur	Pierre blanche de Lens ou similaire	Naturelle	Adoucie clair
5	Manchés extérieurs	Pierre bleue de Hainaut ou similaire	Naturelle	Bouchardée fin
6	Soubassement/Infraél	Asbeste-ciment type équivalente ou similaire	Naturelle (gns moyen)	Mate douce
7	Seuils	Pierre bleue de Hainaut ou similaire	Naturelle	Adoucie clair
8	Colonne prefabricquée	Béton blanc	Blanc cassé/gris très clair	Poli
9	Coupoles R1 horizontales	Acier acier 5mm	Noir RAL 9004	Sablée
10	Fleche	Inox	Naturelle	Poli-miroir
11	Garde-corps	Verre	Extra clair	Feuilleté
12	Châssis (vitrage clair)	Au thermolaque	Noir RAL 9004	Sablée
13	Plastres et allèges	Craie idem Infraél	Gris moyen	Flammée
14	Porte de garage	Alu + parement bois composite	Naturel	Sablée
15	Ensemble d'entrée	Monomate Alu + parement bois composite	Naturel	Sablée
16	Bardage	Parement bois composite	Naturelle	Mate
17	Bardage terrasses	Panneaux stratifiés haute pression compact	Naturelle	Mate

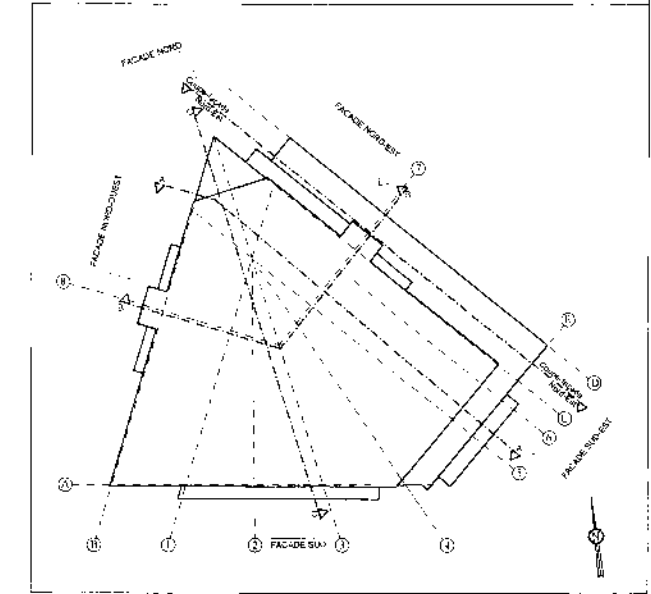

COMMUNE BRUXELLES (1000 BRUXELLES) Rue Belliard 86, Rue De Pascale 2

CONSTRUCTION D'UN IMMEUBLE MIXTE "CAPITAL ONE"

section E - n° de parcelle : 258x13 - 25813

ASSOCIATION VOLONTAIRE DES ARCHITECTES

CAPITAL CONSTRUCT
Avenue Louise 124
1050 Bruxelles
Coord: Pascal Halpern
GSM: 347715 45 19
www.capitalconstruct.be

D.H. ARCHITECTURE sprl
Parc Commercial 32
1132 Genval
GSM: 347736 02 23
E: d.h@capitalconstruct.be

L.H. ARCHITECTE S.prl
Avenue Pi. Roubaert 114
1050 Bruxelles
GSM: 067275 07 11
E: l.h@capitalconstruct.be

STATUTS
DST sprl
Rue de la Chapelle 114
1050 Bruxelles
Tél: 02340 29 10
Coord: Carlo Palmieri
F: Carlo Palmieri
Atlas Engineering

CES sprl
Rue de la Chapelle 114
1050 Bruxelles
Tél: 02340 29 12
Coord: Michel Halpern
F: Michel Halpern
Atlas Engineering

DEMANDE DE PU

DATE: 18/12/18

DOSSIER: BD 02-10

PLAN n°: 612 Ind: A

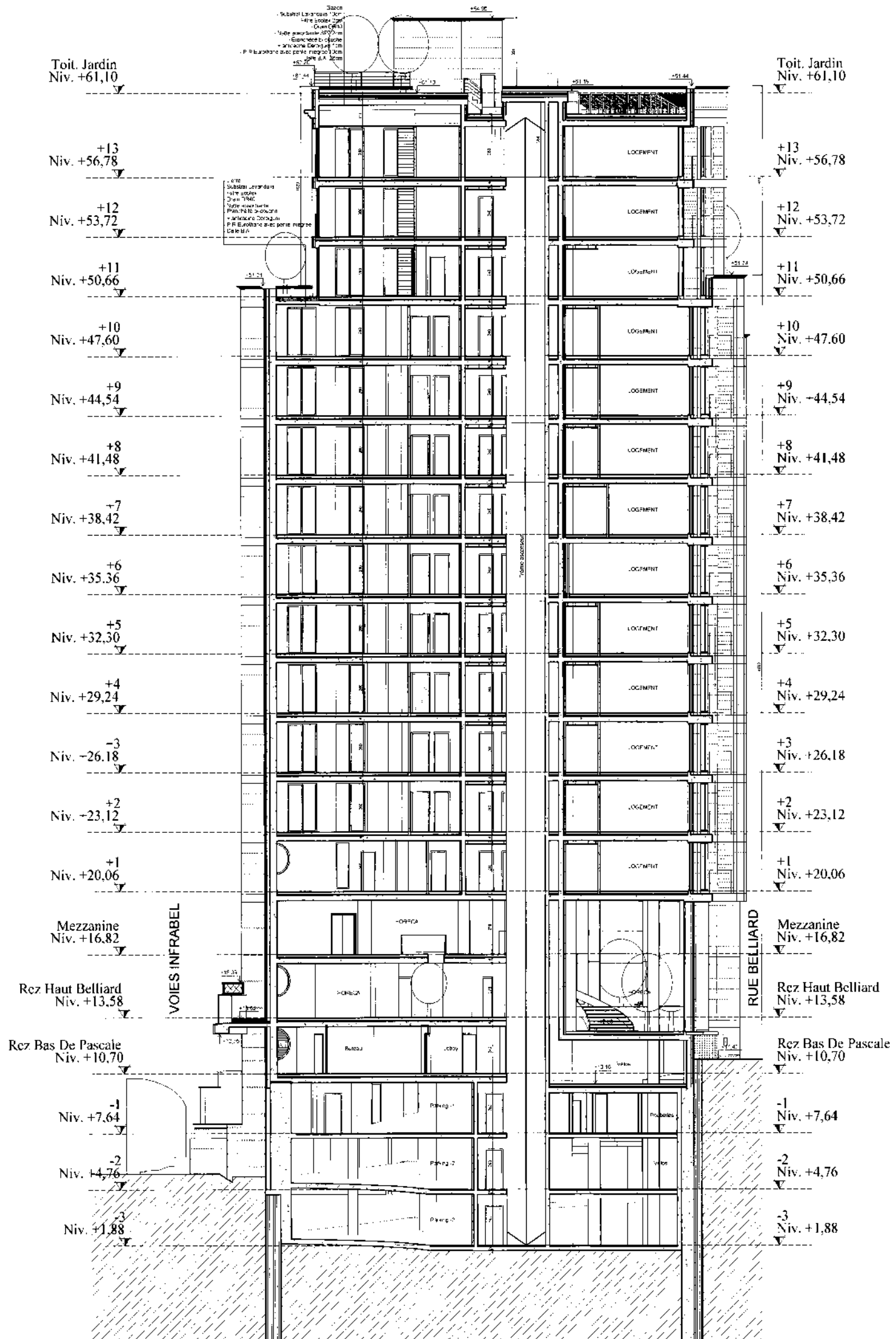

LEGENDE DES MATERIAUX				
N°	ELEMENT	MATERIAU	TEINTE	TEXTURE
1	Peinte	Pierre bleue du Hautout ou similaire	Naturelle	Ciselée
2	Pierre de parement	Pierre blanche de Lens ou similaire	Naturelle	Adoucie d'air
3	Pierre de parement	Pierre blanche de Lens ou similaire	Naturelle	Bouchardée
4	Colonne mur	Pierre blanche de Lens ou similaire	Naturelle	Adoucie d'air
5	Marches extérieures	Pierre bleue du Hautout ou similaire	Naturelle	Bouchardée fin
6	Soubassement/ Infrabel	Assise ordinaire type Evieux ou similaire	Naturelle (gris moyen)	Mate douce
7	Seuils	Pierre bleue du Hautout ou similaire	Naturelle	Adoucie d'air
8	Colonne préfabriquée	Béton blanc	Blanc cassés/très clair	Polie
9	Coupoles RI horizontales	Tôle acier 5mm	Noir RAL 9004	Sablée
10	Fleche	inox	Naturelle	Polynatour
11	Garde-corps	Verre	Extra clair	Feuilleté
12	Châssis (vitrage clair)	Al. thermolaque	Noir RAL 9004	Sablée
13	Plâtres et allèges	Gratit oam infrabel	Gris moyen	Flammée
14	Porte de garage	Al. + parement bois composite	Naturelle	Sablée
15	Ensemble d'entrée	Menuiserie Alu + parement bois composite	Naturelle	Sablée
16	Bardage	Parement bois composite	Naturelle	Mate
17	Bardage terrassés	Panieria alu/acier à la pression compact	Naturelle	Mate

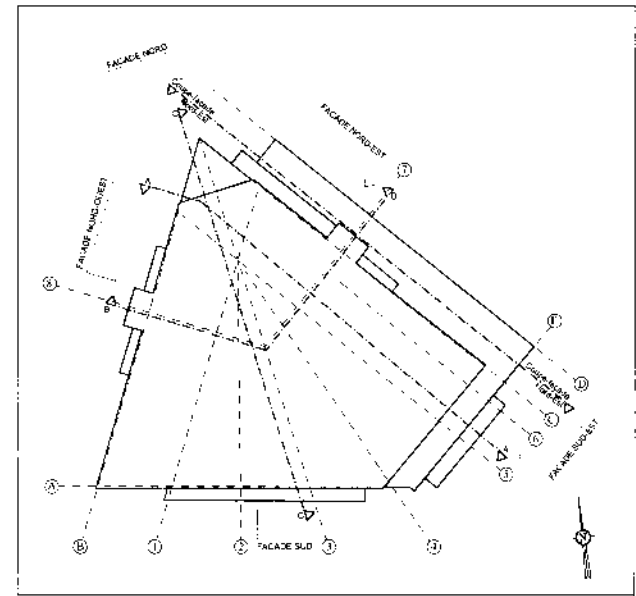

COMMUNE GEMEENTE	BRUXELLES (1000 BRUXELLES)	Rue Belliard 86, Rue De Pascale 2																
CONSTRUCTION D'UN IMMEUBLE MIXTE																		
"CAPITAL ONE"																		
CADASTRE PARCELLE section E - n° de parcelle : 258x13 - 258/13																		
MAITRE DE L'OUVRAGE CAPITAL CONSTRUCT Avenue Louise 101 1050 Bruxelles Contact : Fabrice Poirier CSW 3477-6078-3 E: swan@capitalconstruct.be		ASSOCIATION/MENTORANCE DES ARCHITECTES D.H. ARCHITECTURE sprl Place Conscience 22 1332 BRUXELLES GSM: 0478 75 25 E: d.h@dharchitecte.be																
L.H.L. ARCHITECTE S.p.a. Avenue F. Roosevelt 14 1332 BRUXELLES GSM: 0478 75 25 E: l.h.l@lhlarchitecte.be																		
STABILE	TECHNIQUES SPECIALES EGT sprl B.P. 10000 1200 BRUXELLES Tel: 02 542 20 02 Contact: Céline Hermans E: c.h@egt.be F: 02 542 20 02	BUREAU ACCUSTIQUE BUREAU J.C. LEBLANC C/ RUE DE LA SERRAVALLE 10 1050 BRUXELLES																
<table border="1"> <tr> <td>DATE</td> <td>18/12/18</td> <td>ECHELLE</td> <td>1/0/0</td> <td>DATE</td> <td>20/05/20</td> <td>DATE</td> <td>18/12/18</td> </tr> <tr> <td colspan="4">MONTIONS/NOTES</td> <td colspan="4">MONTIONS/NOTES</td> </tr> </table>			DATE	18/12/18	ECHELLE	1/0/0	DATE	20/05/20	DATE	18/12/18	MONTIONS/NOTES				MONTIONS/NOTES			
DATE	18/12/18	ECHELLE	1/0/0	DATE	20/05/20	DATE	18/12/18											
MONTIONS/NOTES				MONTIONS/NOTES														
DOSSIER: BD 02-10 PLAN n°: 613 Ind: A																		

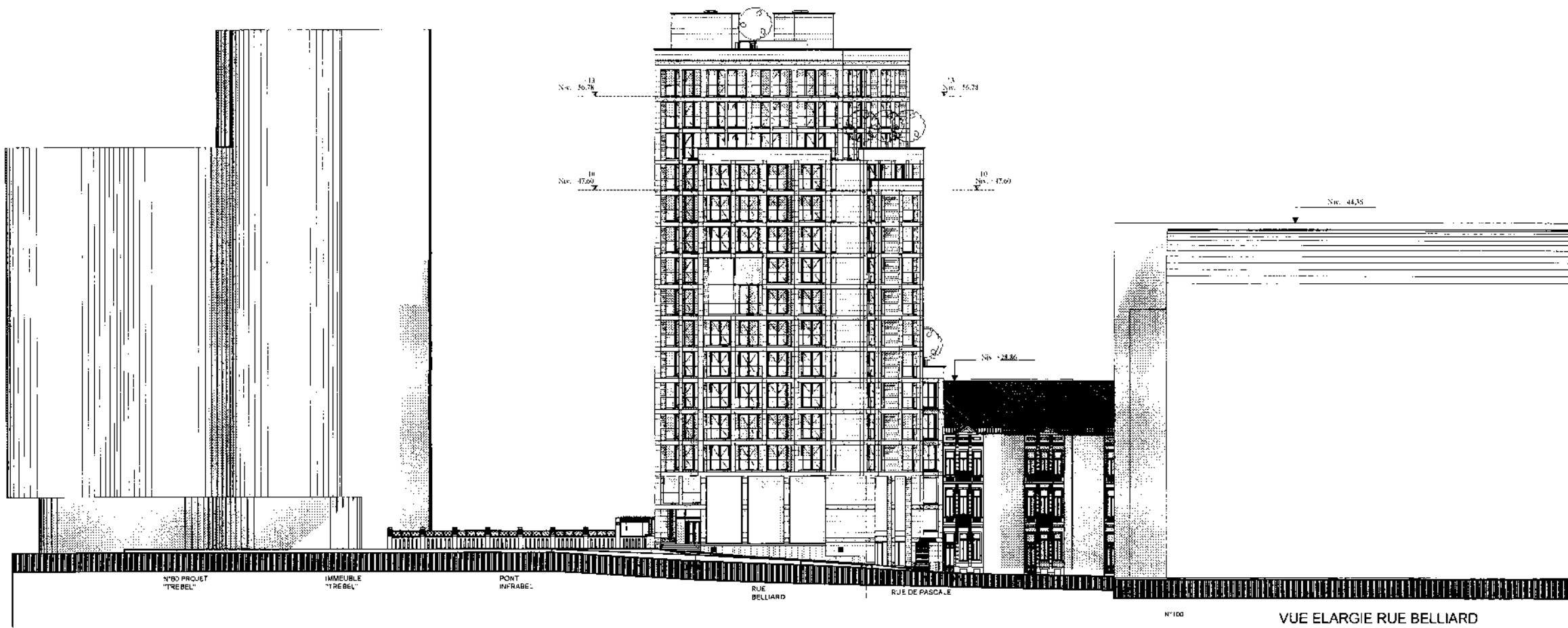

COMMUNE BRUXELLES GEMEENTE (1000 BRUXELLES)		Rue Belliard 86, Rue de Pascale 2	
CONSTRUCTION D'UN IMMEUBLE MIXTE "CAPITAL ONE"			
CADASTRE KADASTER		section E - n° de parcelle : 258x13 - 258f13	
MAÎTRE DE L'OUVRAGE		ASSOCIATION MOMENTANÉE DES ARCHITECTES	
CAPITAL CONSTRUCT Avenue Louise 326 1050 Bruxelles Contact : Pieter Holsen GSM : 0477 69 76 19 E : pieter@capitalconstruct.be		D.H. ARCHITECTURE sprl Pierre Commensale 22 1170 Ganshoven GSM : 0476 40 75 25 E : dabbas@dharchi.be	
		L.H.L. ARCHITECTES sprl Avenue Fr. Roosevelt 104 1200 RIJSELBAERT GSM : 0457 27 40 41 E : info@harchitectes.eu	
STABILITE	TECHNIQUES SPECIALES	BUREAU ACOUSTIQUE	BUREAU DE TUDES D'INDICATEURS
bST sprl Bt Dupeyron 11A 1070 BRUXELLES Tel : 02343 79 10 Contact: Gato Hernandez F : Gato.H@belsib.be Aides Engineering	CES nv/ta Bruxelleslaanweg 290 1730 ASSE Tel : 04352 70 02 Contact: Joke Hendryckx GSM : 04250 04 99 E : info@cesnv.be		COORDINATION SECURITE SANTE
U T S R Q P O N M L DCAM/DC OF PU DH DH '18 12 18 18 18 A		MODIFICATIONS-WUZ/NGFN DESSIN VERIF. DATE IND. MODIFICATIONS-WUZ/NGFN TUSSEN NAAM DATUM RANK DATE 18 12 18 ECHELLE 0,0 1/250 0,5 0 % DATUM	
TITULE - BESCHRIJVING INTÉGRATION DANS LE CONTEXTE - RUE BELLIARD			
DOSSIER BD 02-10		PLAN n° : 614 Ind : A	