



Localisation - 1/1000

<p>Jenny Scherrer          +32 (0)2 741 98 80          info@jenny-scherrer.com          Rue Froida Fermes, 80          1050 Bruxelles          Matricule: 980008          TVA: BE088012345</p>	Province de BRABANT	Commune BRUXELLES
	Maître de l'ouvrage : Partners in Yoga bvba Pierebeestraat, 13a 2610 Wilrijk	
<b>PERMIS D'URBANISME</b>		
Demande de changement d'affectation: Transformation d'un parking en surface commerciale Rue Saint Quentin, 36, 38 - 1000 BRUXELLES		
Indices	Objet : <b>Sous-sol, Implantation et Localisation</b>	
A	Date :	01.12.2018 Dossier :
B	Echelle :	1:50 Plan : PU 00
C		
d		
E		



Implantation - 1/200

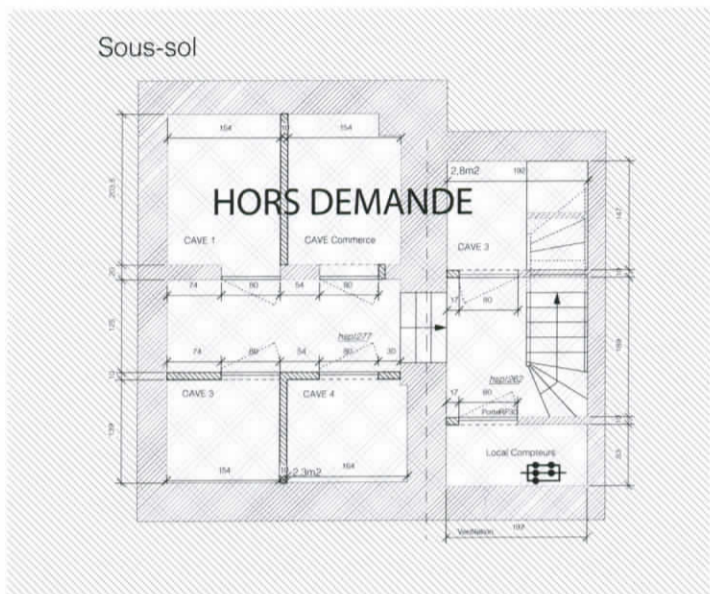

Plan Sous-sol - Situation existante - Hors demande

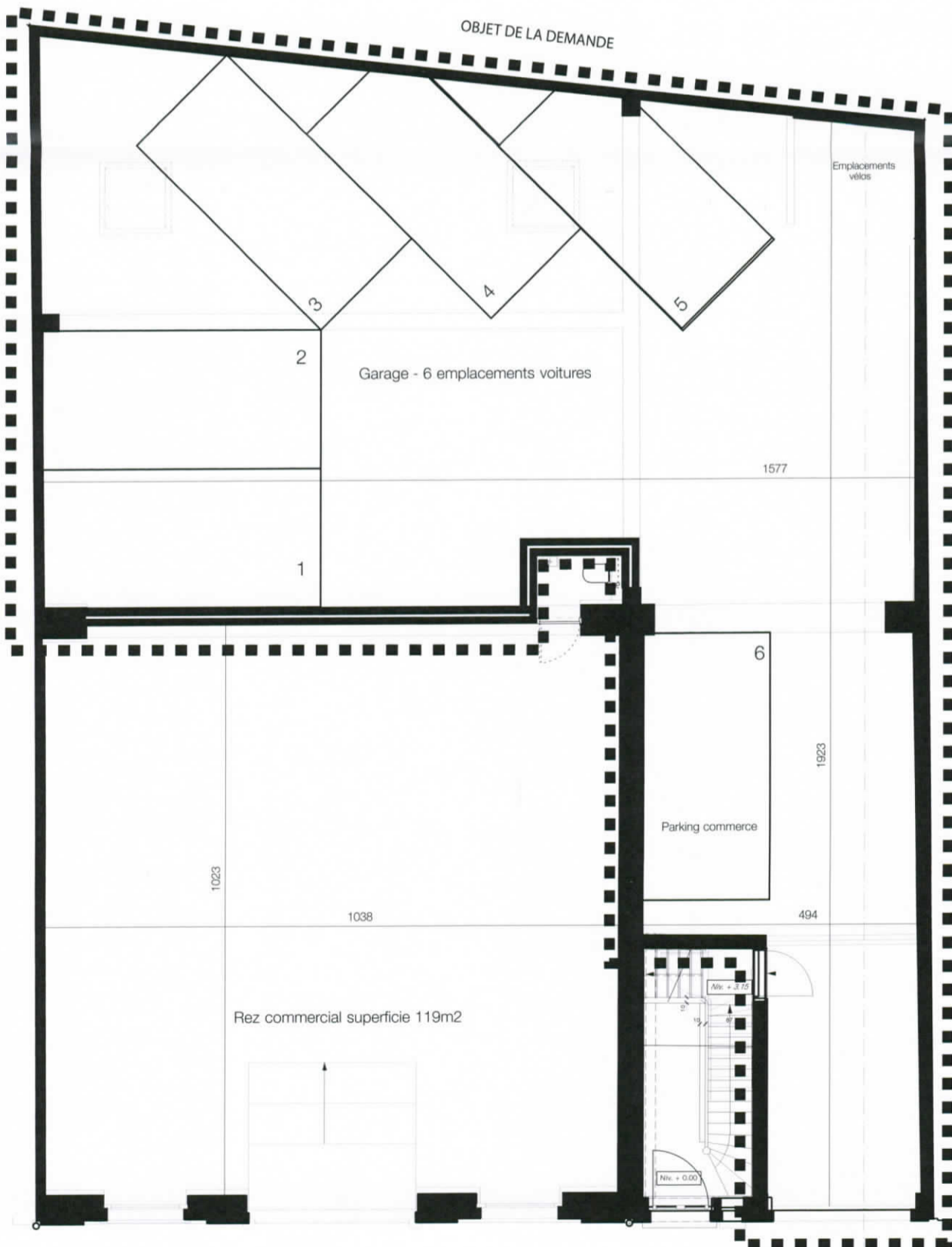





Plan Rez-de-chaussée - Situation existante

br 1/19



LEGENDE

-  BETON
-  MACONNERIE
-  MACONNERIE
-  CLOISONS

Niv : + 0.09 NIV.



Jenny Scherrer  
+32 485 74 98 55  
archjenny@gmail.com  
Rue Emile Feron, 169  
1050 Bruxelles  
Matricule: 3002028  
TVA: BE0615 612 366

Province de BRABANT

Commune BRUXELLES

Maître de l'ouvrage :

Partners in Yoga bvba  
Pierebeestraat, 13a  
2610 Wilrijk

PERMIS D'URBANISME

Demande de changement d'affectation:  
Transformation d'un parking en surface commerciale  
Rue Saint Quentin, 36, 38 - 1000 BRUXELLES

Indices

A
B
C
d
E

Objet :

Rez-de-chaussée

Date : 01.12.2018

Dossier :

Echelle : 1:50

Plan : PU 01

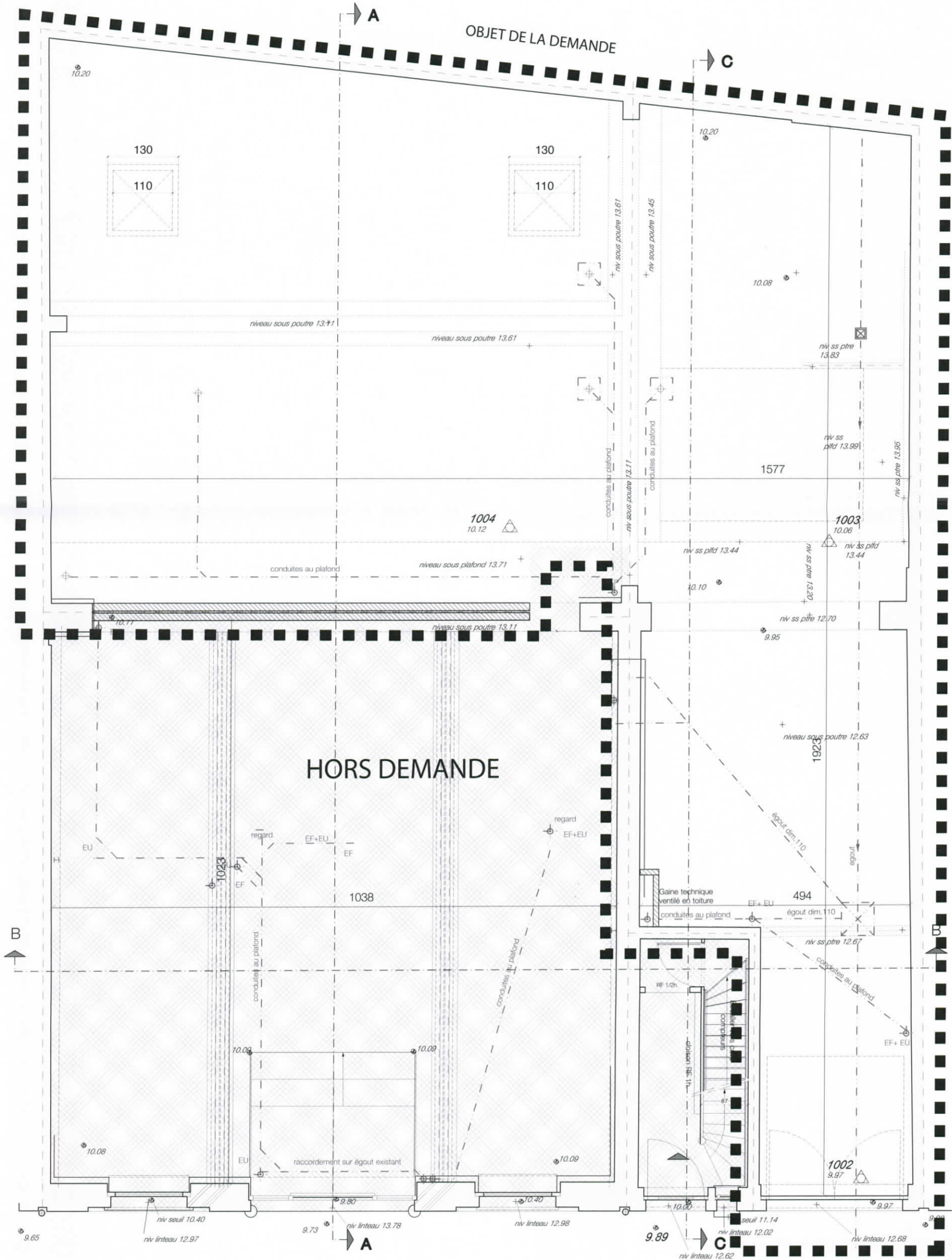





Jenny Scherrer  
+32 485 74 98 55  
archjennyen@gmail.com  
Rue Emile Ferron, 169  
1050 Bruxelles  
Matricule: 3002028  
TVA: BE0615.612.346

Province de BRABANT

Commune BRUXELLES

Maître de l'ouvrage :

Partners in Yoga bvba  
Pierebeestraat, 13a  
2610 Wilrijk

PERMIS D'URBANISME

Demande de changement d'affectation:  
Transformation d'un parking en surface commerciale  
Rue Saint Quentin, 36, 38 - 1000 BRUXELLES

Indices

A  
B  
C  
d  
E

Objet :

Premier étage

Date :

01.12.2018

Dossier :

Echelle :

1:50

Plan :

PU 02

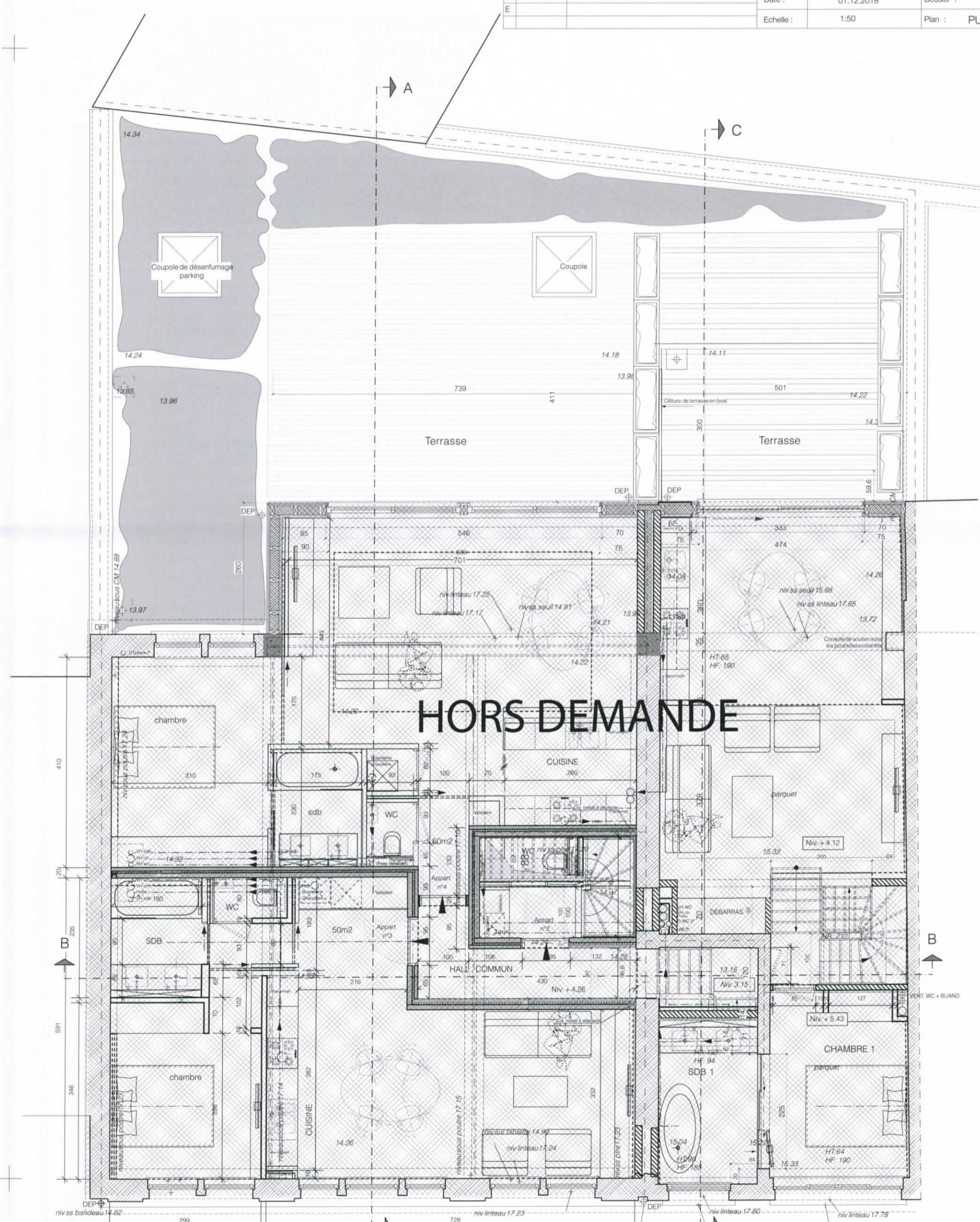

HORS DEMANDE

Plan Premier étage - Situation projetée - Hors demande



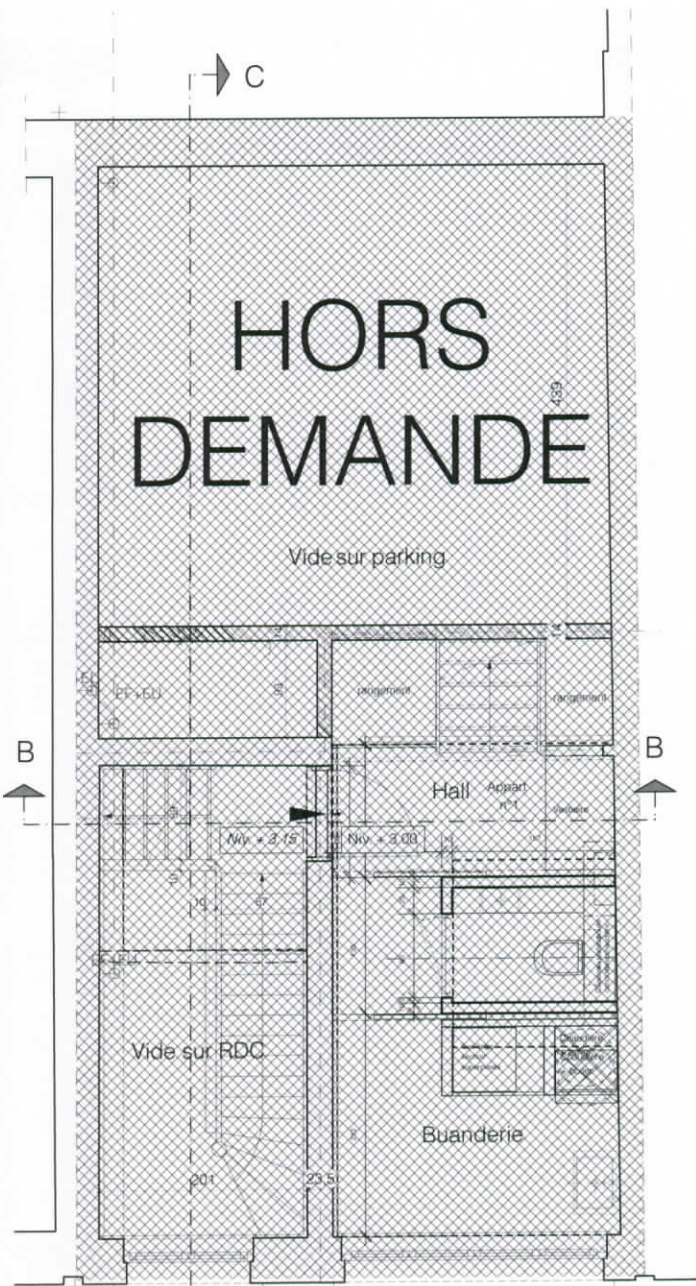

Plan Entresol - Hors demande

**Jenny Scherrer**  
 Architecture  
 +32 485 74 98 55  
 archijenny@gmail.com  
 Rue Emile Feron, 169  
 1050 Bruxelles  
 Matricule: 3002028  
 TVA: BE005.612.366

Province de BRABANT Commune BRUXELLES

Maître de l'ouvrage : Partners in Yoga bvba  
 Pierebeestraat, 13a  
 2610 Wilrijk

PERMIS D'URBANISME

Demande de changement d'affectation:  
 Transformation d'un parking en surface commerciale  
 Rue Saint Quentin, 36, 38 - 1000 BRUXELLES

Indices		Objet :	
A		Entresol et Deuxième étage	
B		Date :	01.12.2018
C		Dossier :	
d		Echelle :	1:50
E		Plan :	PU 03

LEGENDE

- BETON
- MACONNERIE
- MACONNERIE
- CLOISONS

Niv. : + 0.09 NIV.

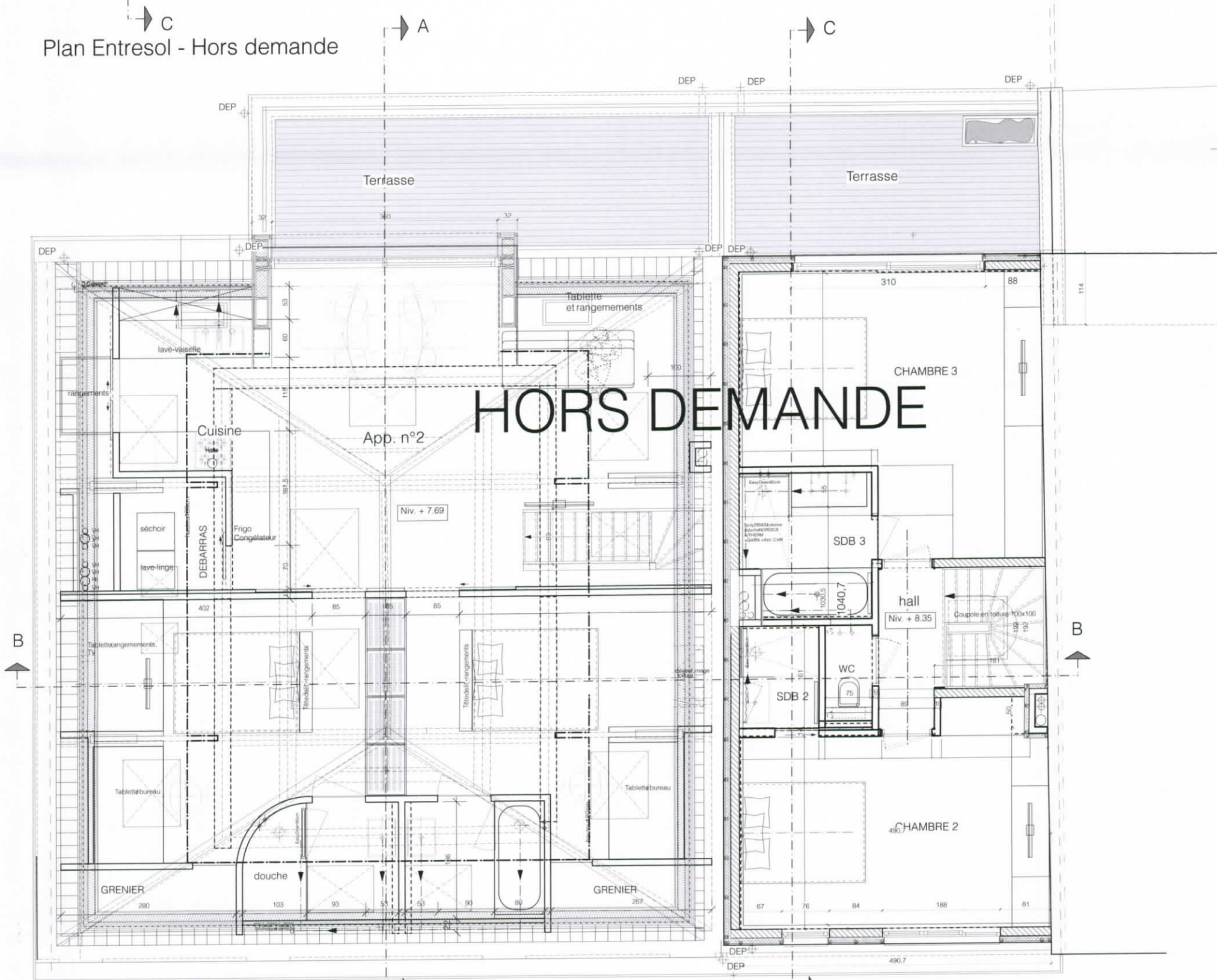

Plan Deuxième étage - Hors demande



**Architecture**  
*Jenny Scherrer*  
 Jenny Scherrer  
 +32 485 74 98 55  
 archjenny@gmail.com  
 Rue Emile Ferron, 169  
 1050 Bruxelles  
 Matricule: 3002028  
 TVA: BE065.612.346

Province de BRABANT

Commune BRUXELLES

Maître de l'ouvrage :

Partners in Yoga bvba  
 Pierebeestraat, 13a  
 2610 Wilrijk



PERMIS D'URBANISME

Demande de changement d'affectation:  
 Transformation d'un parking en surface commerciale  
 Rue Saint Quentin, 36, 38 - 1000 BRUXELLES

Indices

- A
- B
- C
- d
- E

Objet :

Toitures

Date :

01.12.2018

Dossier :

Echelle :

1:50

Plan :

PU 04

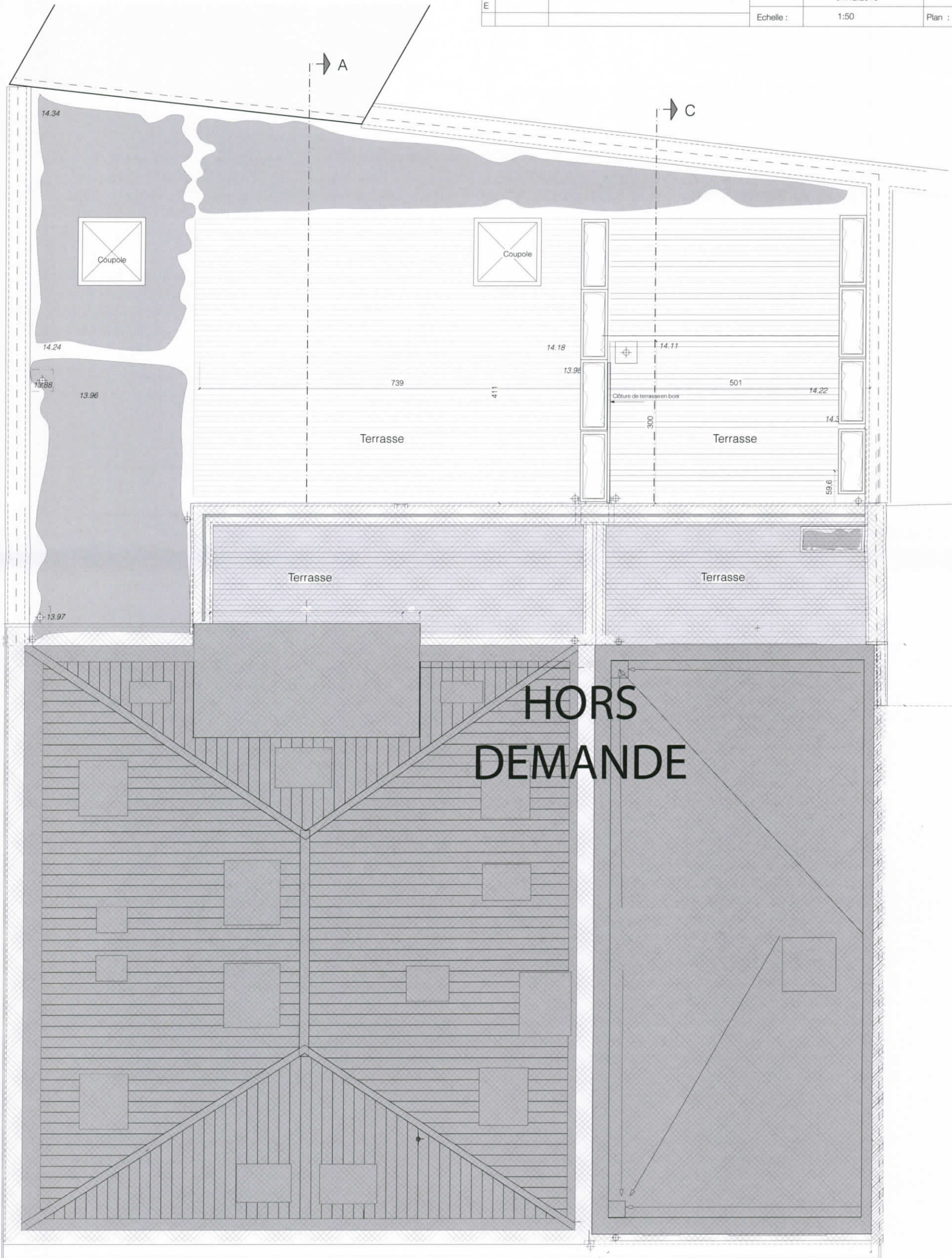

Plan de Toitures - Hors demande



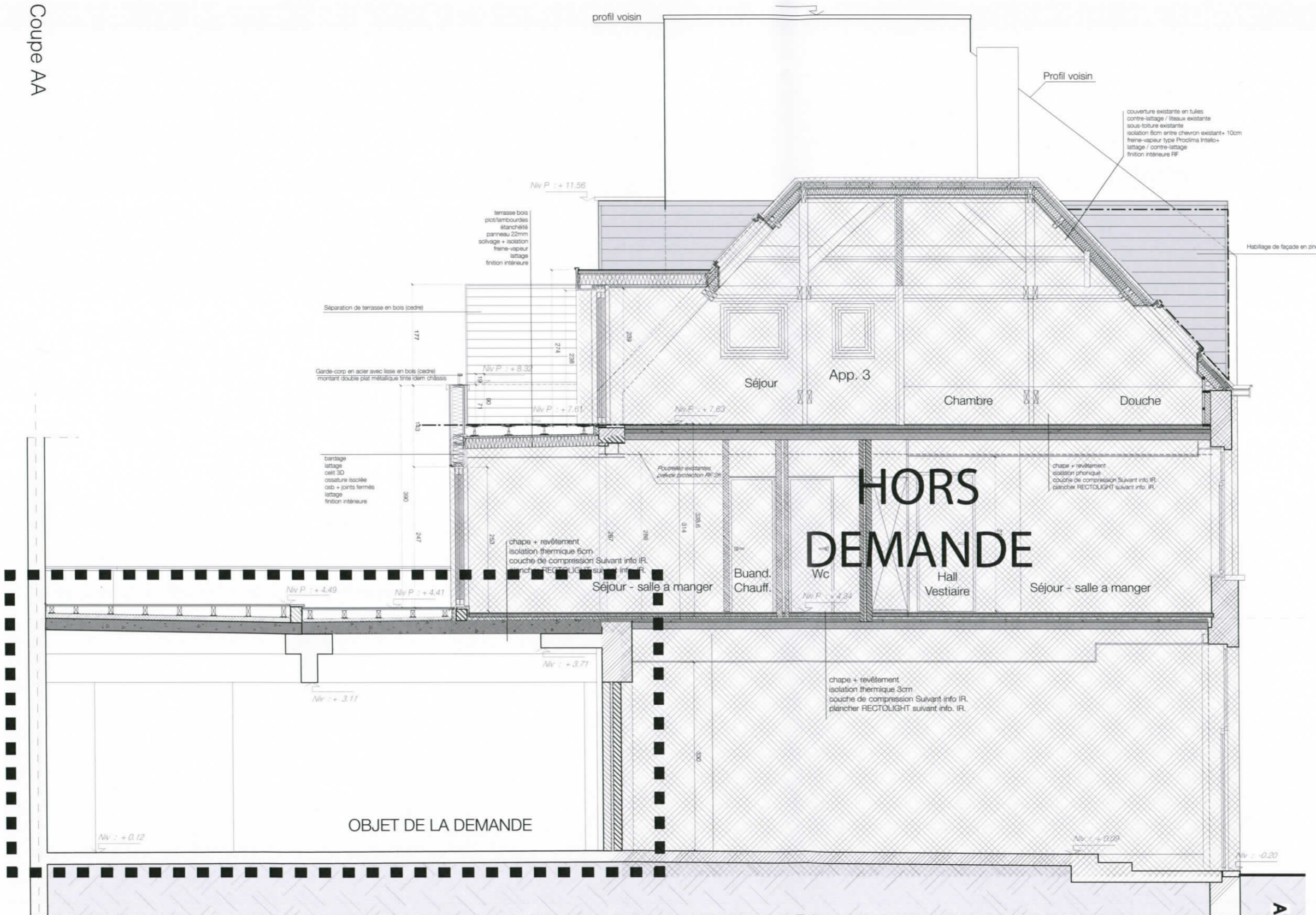

Coupe AA



LEGENDE

-  BETON
-  MACONNERIE
-  MACONNERIE
-  CLOISONS

Niv : + 0.09 NIV.

Indices		A		B		C		D		E	
Objet :		Coupe AA									
Date :		01.12.2018									
Echelle :		1:50									
Dossier :		PU 05									
Province de BRABANT		Commune BRUXELLES									
Maître de l'ouvrage :		Partners in Yoga bvba Pierebeestraat, 13a 2610 Wilrijk									
Demande de changement d'affectation:		PERMIS D'URBANISME									
Transformation d'un parking en surface commerciale		Rue Saint Quentin, 36, 38 - 1000 BRUXELLES									
 Jany Schrier Architecte Rue Emile Feron, 149 1050 Bruxelles Matricule: 300208 TVA BE0895.672.346											



LEGENDE

	BETON
	MACONNERIE
	MACONNERIE
	CLOISONS

NIV.

Coupe BB

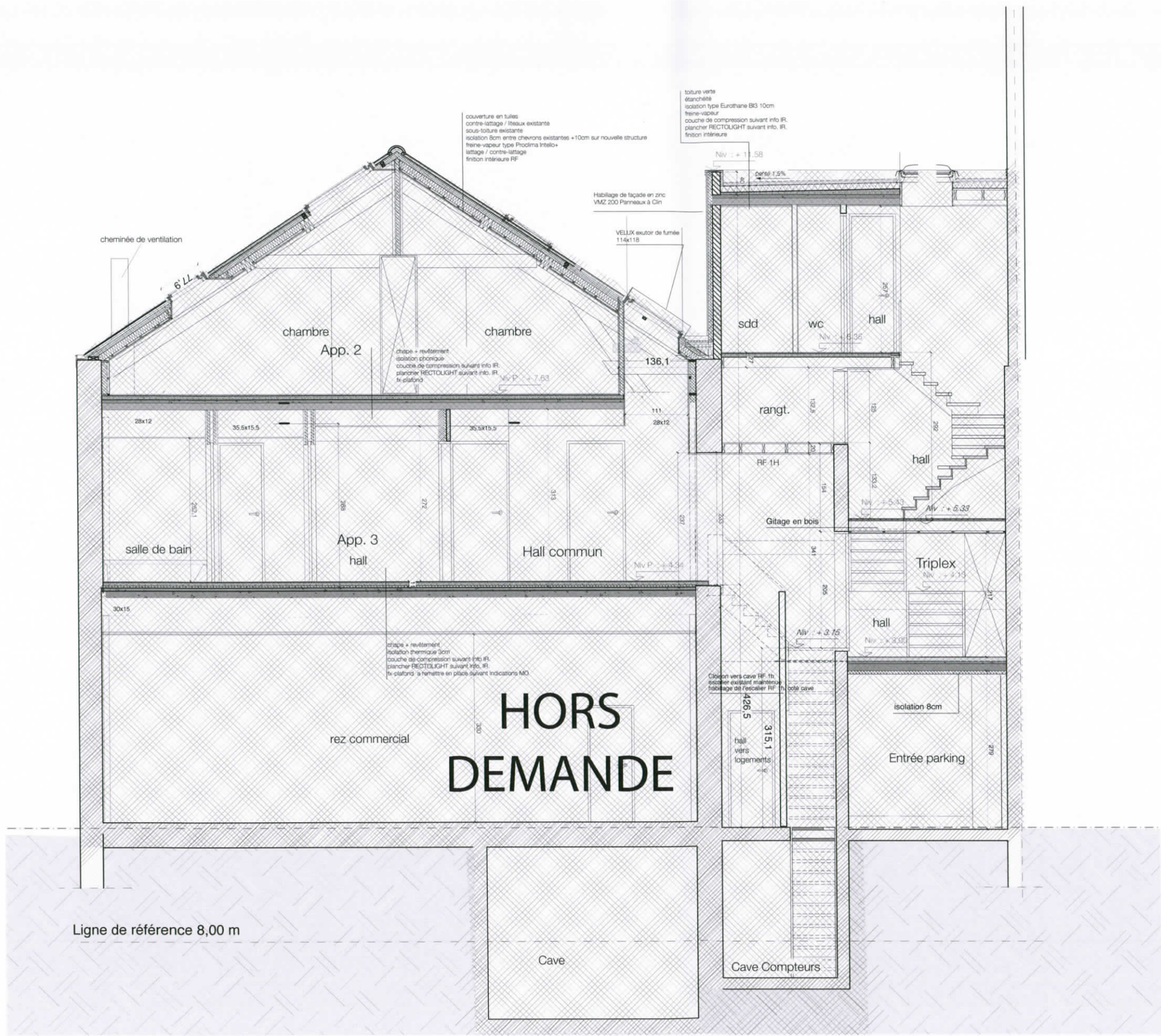

Indices	A	B	C	D	E
Objet :	Coupe BB				
Date :	01.12.2018				
Echelle :	1:50				
Dossier :	PU 06				

**Jenny Scharrer**  
 Architecture  
 archy@jenny-scharrer.com  
 +32 685 74 98 55  
 1040 Bruxelles, 199  
 Marnixlaan 300008  
 TVA: BE065 672 346

Province de BRABANT  
 Maître de l'ouvrage :  
 Partners in Yoga bvba  
 Pierebeestraat, 13a  
 2610 Wilrijk

Commune BRUXELLES  
 DEMANDE DE CHANGEMENT D'AFFECTATION:  
 Transformation d'un parking en surface commerciale  
 Rue Saint Quentin, 36, 38 - 1000 BRUXELLES

PERMIS D'URBANISME



Coupe CC

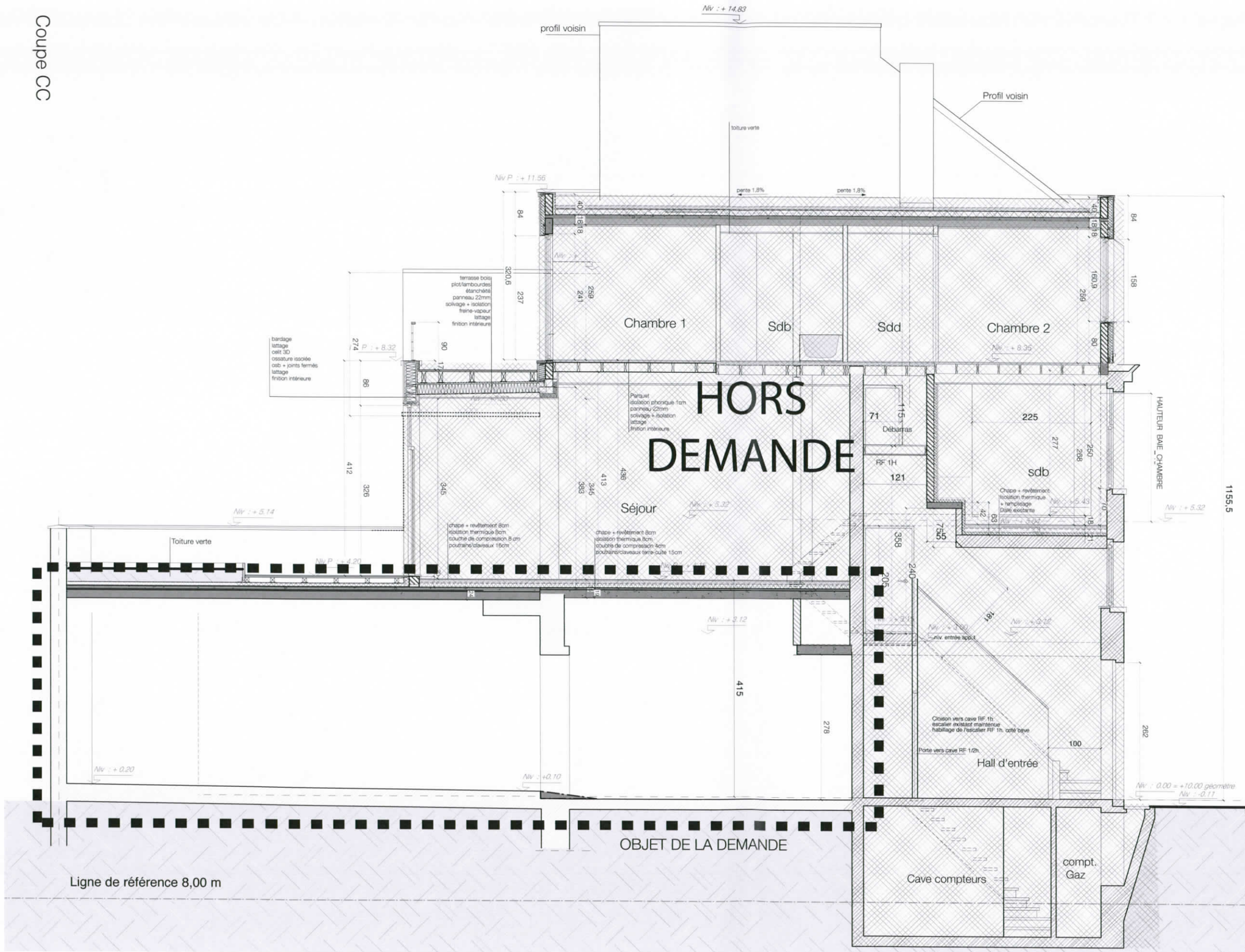

**LEGENDE**

- BETON
- MACONNERIE
- MACONNERIE
- CLOISONS

Niv : + 0.09 NIV. EXISTANT

**HORS DEMANDE**

**OBJET DE LA DEMANDE**

Indices	
A	
B	
C	
D	
E	

Objet : **Coupe CC**

Date : 01.12.2018 Dossier :  
Echelle : 1:50 Plan : PU 07

Province de BRABANT  
Maitre de l'ouvrage : Partners in Yoga bvba  
Pierebeeststraat, 13a  
2610 Wilrijk  
PERMIS D'URBANISME

Commune BRUXELLES

Demande de changement d'affectation:  
Transformation d'un parking en surface commerciale  
Rue Saint Quentin, 36, 38 - 1000 BRUXELLES

*Jenny Scherrer*  
Architecte  
j.scherer@architema.be  
Rue Emile Feron, 169  
1050 Bruxelles  
Membre: 302028  
N°A: BR2019.012.246









Facade avant - Hors demande

 <p><b>Jenny Schurr</b> Architecture</p>		Province de BRABANT Maître de l'ouvrage : Partners in Yoga byba Pierebeestraat, 13a 2610 Wilrijk PERMIS D'URBANISME	Commune BRUXELLES
Demande de changement d'affectation: Transformation d'un parking en surface commerciale Rue Saint Quentin, 36-38 - 1000 BRUXELLES		Object : <b>Facade avant</b>	
Date : 01.12.2018	Dossier : PU 08	Echelle : 1:50	Plan : PU 08



LEGENDE

-  BETON
-  MACONNERIE
-  MACONNERIE
-  CLOISONS

 Niv : + 0.00 NIV. EXISTANT

Façade arrière

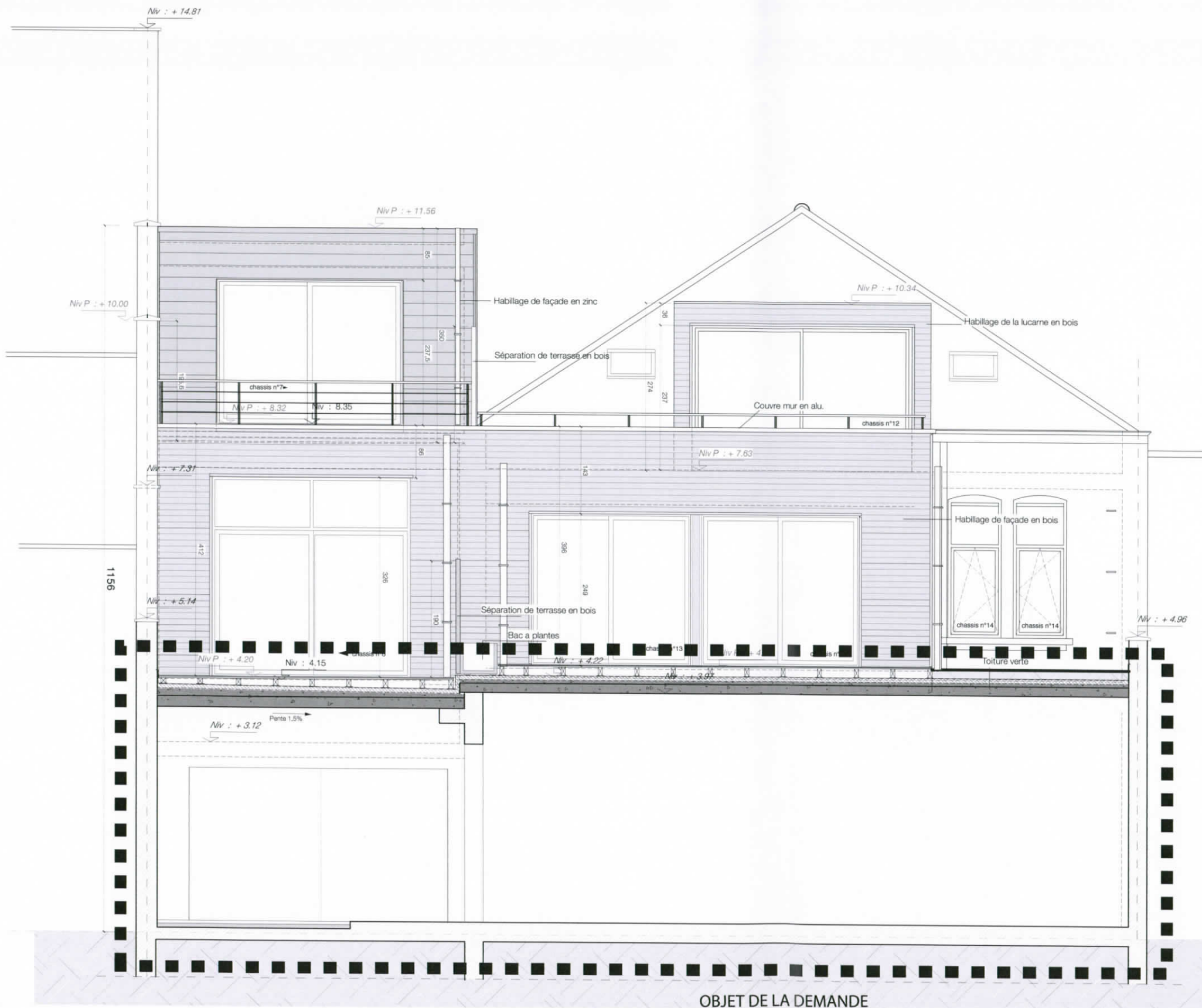

Indices	
A	
B	
C	
d	
E	

**Jenny Saerter Architecture**  
 +32 485 74 98 55  
 archite@jennydesign.com  
 Rue Emile Remon, 169  
 Molenbeek - 1020/28  
 TVA: BE045.612.348

*Jenny Saerter*

Province de BRABANT  
 Maitre de l'ouvrage : Partners in Yoga bvba  
 Pierebeeststraat, 13a  
 2610 Wilrijk

Commune BRUXELLES

PERMIS D'URBANISME

Objet : Demande de changement d'affectation:  
 Transformation d'un parking en surface commerciale  
 Rue Saint Quentin, 36, 38 - 1000 BRUXELLES

Objet : Façade arrière

Date : 01.12.2018 Dossier :  
 Echelle : 1:50 Plan : PU 09