

5696/18

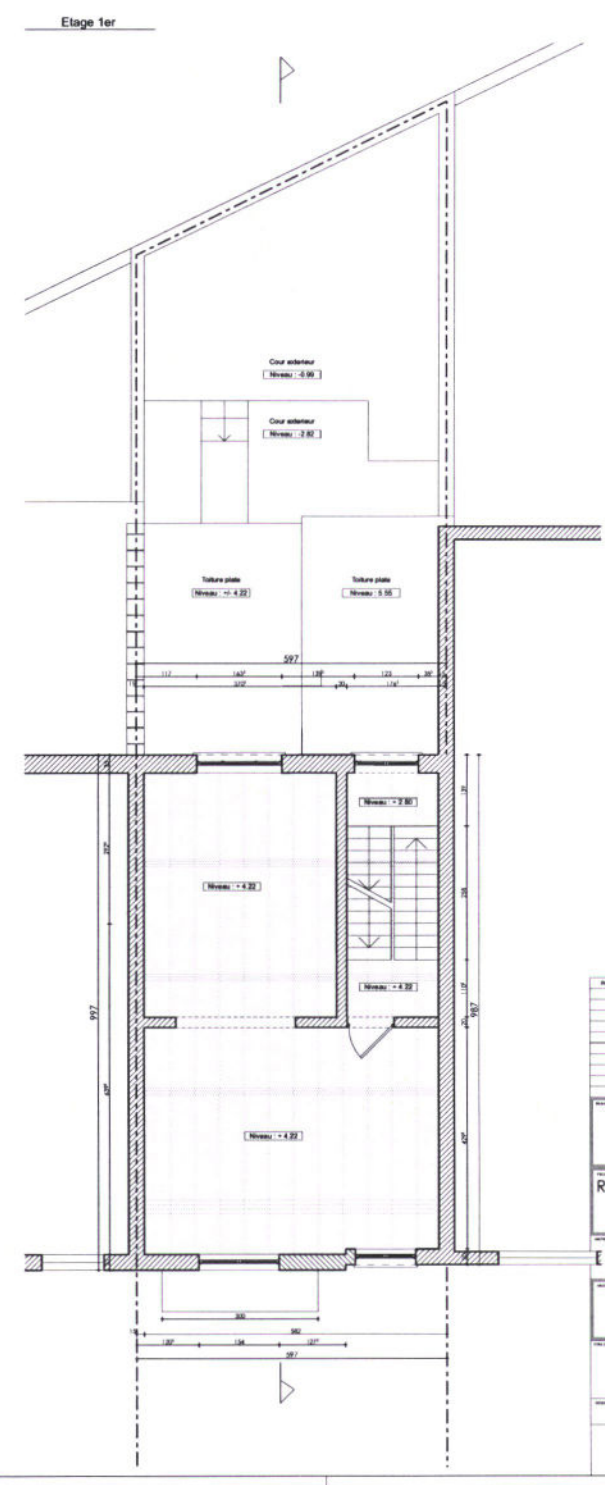

BRUXELLES CAPITALE Bruxelles			
Régularisation et transformation d'un immeuble de rapport Rue Stevin 96 Cadastré: Division 6 Section F n°243f			
Madame Helena De Beukelaer Avenue de Tervuren, 93 à 1040 Bruxelles			
iDCité		iD.Cité architects sc sprl Avenue de Tervuren, 2940 1150 Bruxelles Tel: +32 2 355 65 10 Fax: +32 2 355 65 11 Email: info@idcite.be	
Situation existante avant 2015		001	
1801	1:50	23/08/18	PU
MAITRE DE L'OUVRAGE		ENTREPRENEUR	

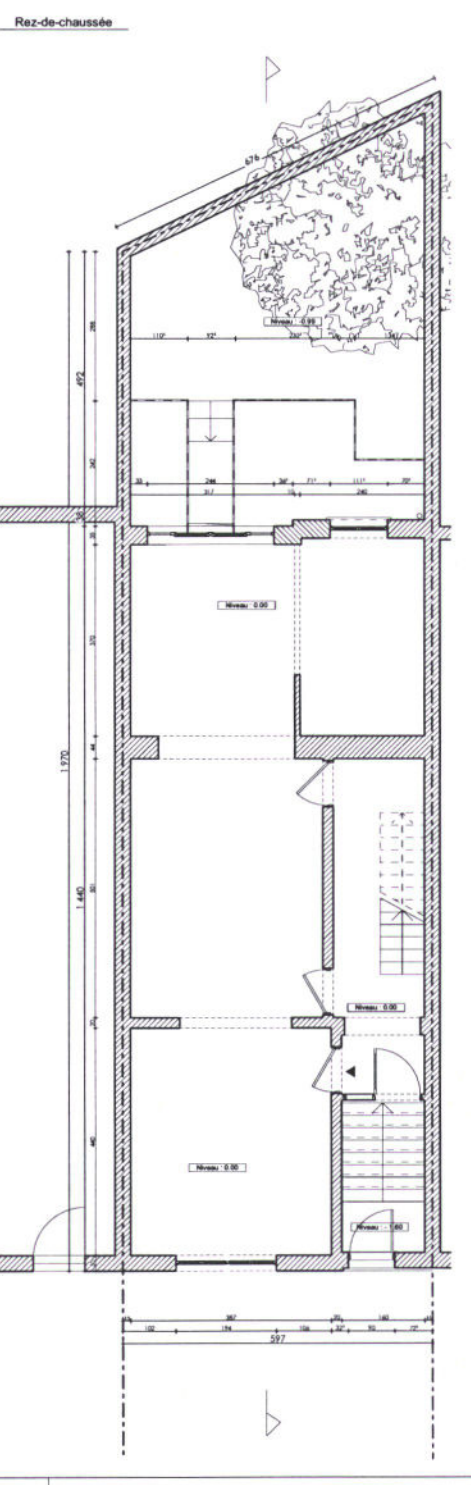
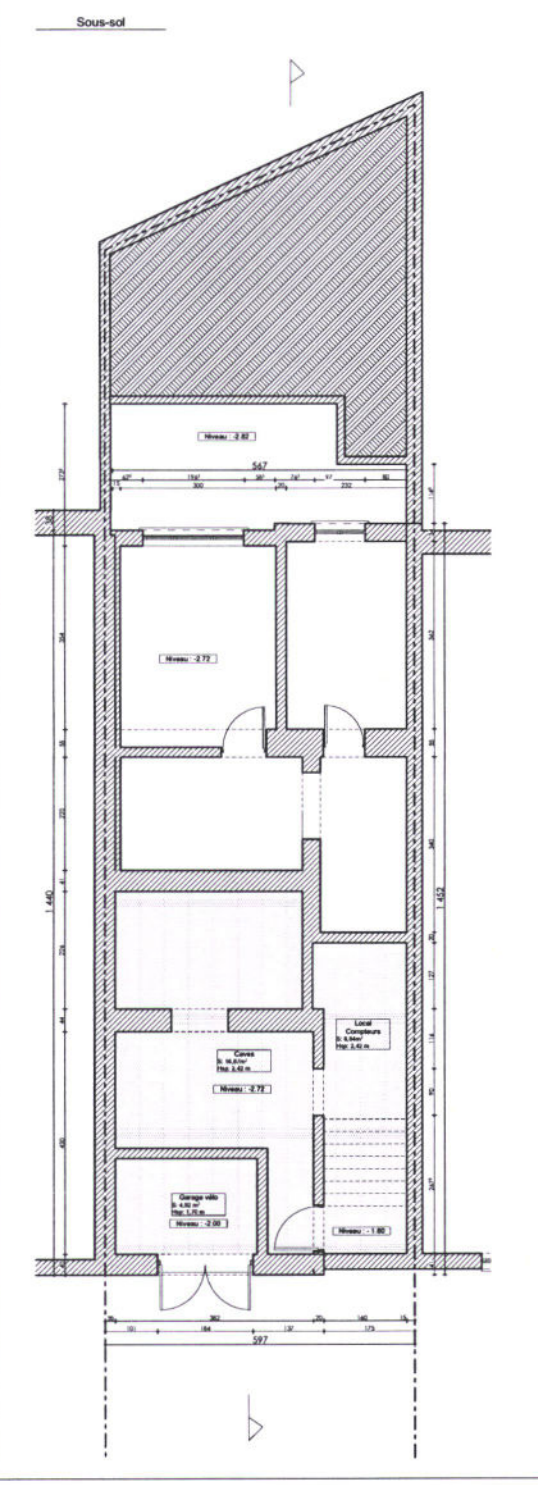
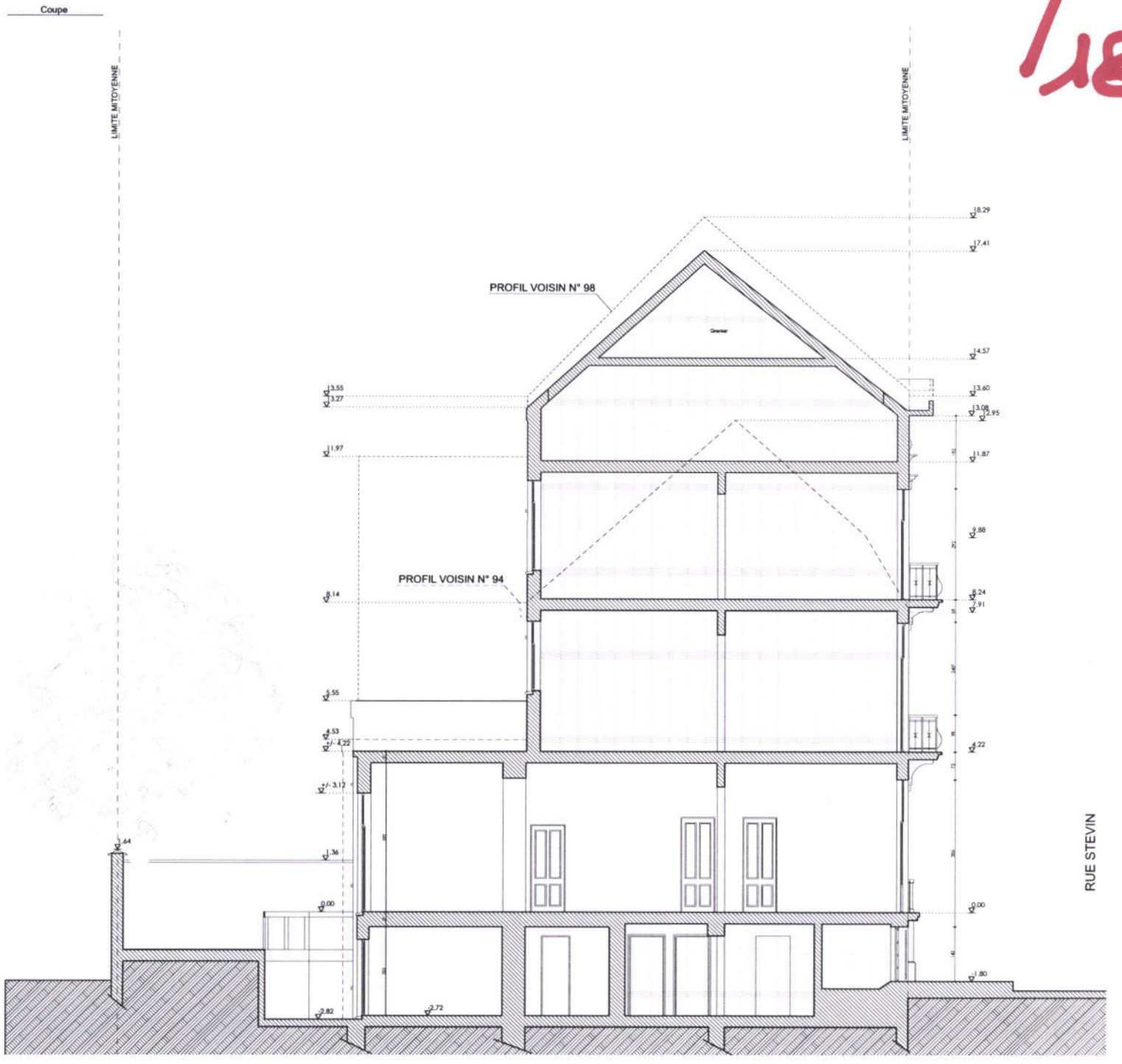
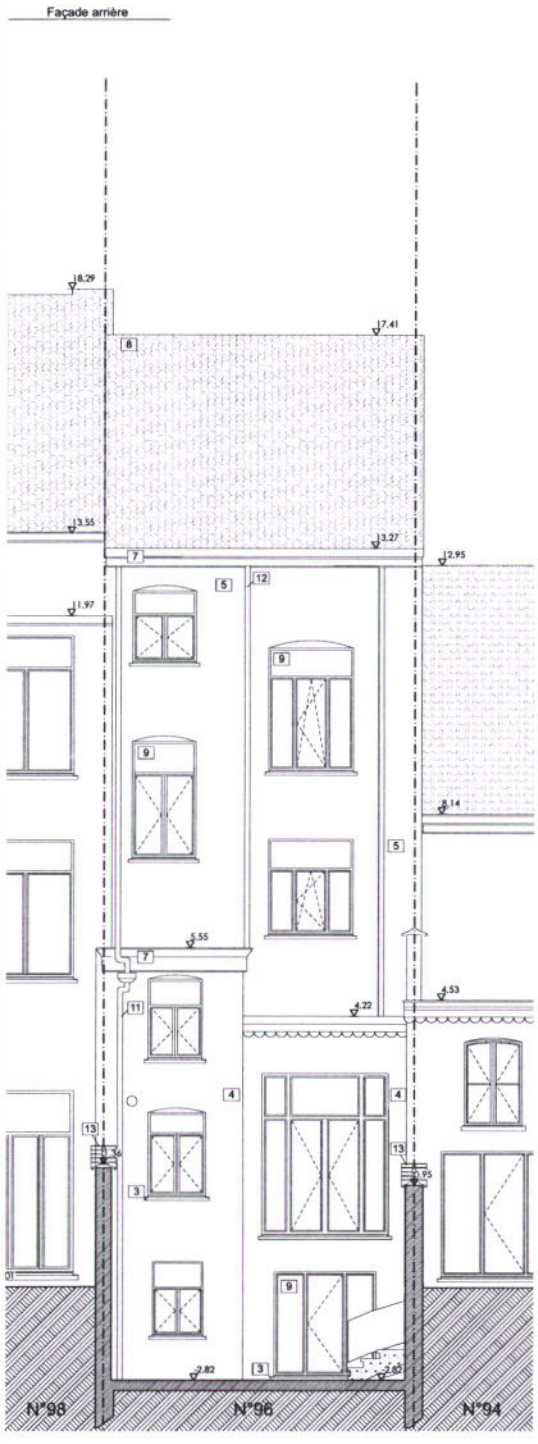
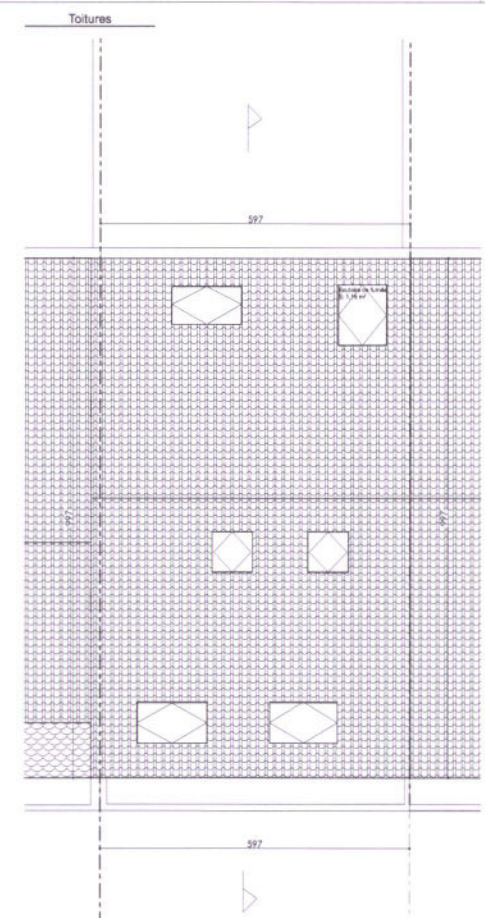
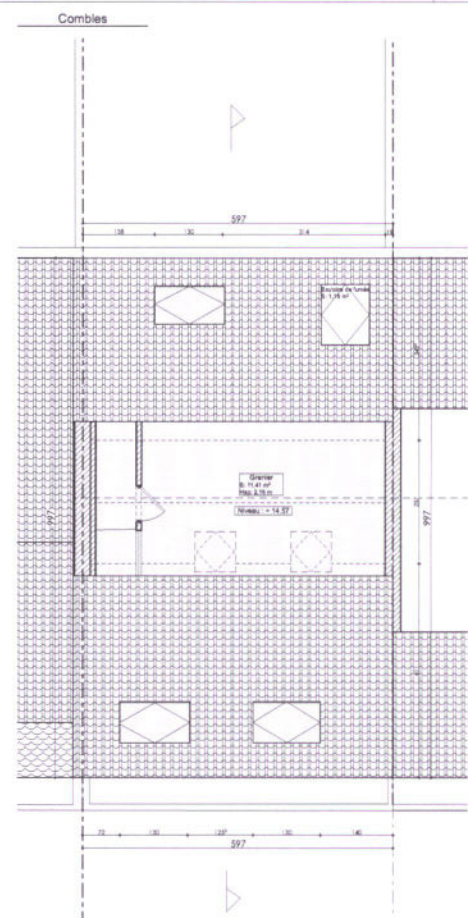
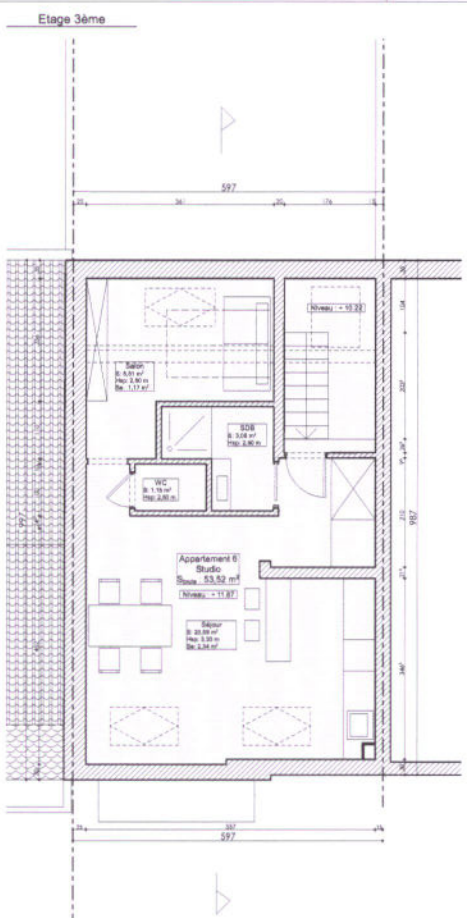
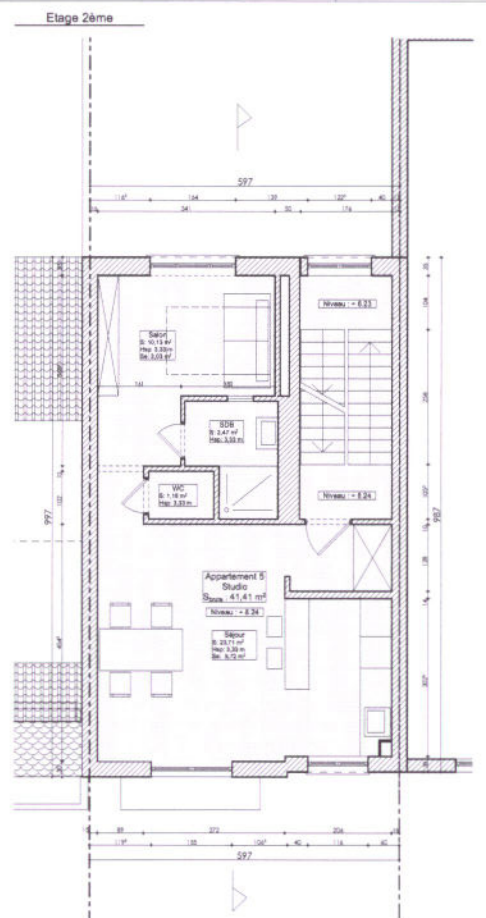
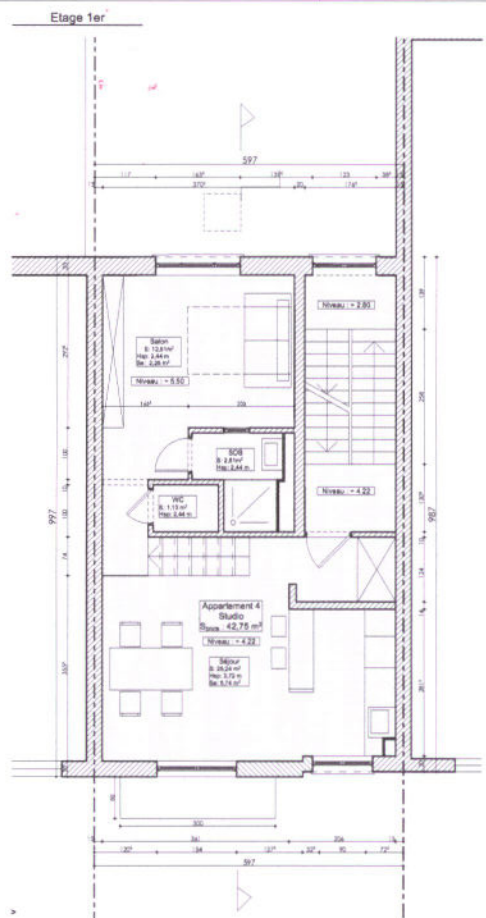

- Légende**
- 1 Brique de parement rouge
  - 2 Pierre beige
  - 3 Sous-bassement en pierre bleue
  - 4 Enduit crépi ton blanc
  - 5 Enduit crépi ton gris
  - 6 Seuil en pierre bleue
  - 7 Corniche en bois peinte en blanc
  - 8 Ardoise grise anthracite
  - 9 Châssis en PVC blanc
  - 10 Garde-corps en fer forgé
  - 11 DEP PVC blanc
  - 12 DEP PVC gris
  - 13 Couvre-mur en terre cuite
- S : Surface  
 Se : Surface éclairante  
 Hsp : Hauteur sous plafond  
 Régularisation

Projet	Date de validité	Nom de l'opération / Code par		Approuvé par
A	23/08/18	Régularisation de la façade arrière		AR
<p align="center"><b>BRUXELLES CAPITALE</b>          Bruxelles</p> <p align="center">Régularisation et transformation d'un immeuble de rapport          Rue Stevin 96          Cadastre: Division 4 Section F n°243f</p> <p align="center">Madame Helena De Beukelaer          Avenue de Tervueren, 93 à 1040 Bruxelles</p> <p align="center">iDCité          iD.Cité architects sc sprl          Avenue de Tervueren, 294D 1150 Bruxelles          Tel: +32 2 323 64 10 Fax: +32 2 323 64 11 Email: info@idcote.be</p>				
Plans - Coupe - Façade avant / arrière				02 - SE <sup>A</sup>
1801	1:50	23/08/18	PU	ENTREPRENEUR
MATRE DE L'OUVRAGE		ARCHITECTE		ENTREPRENEUR