

CONCREET ARCHITECTEN BVBA		SUJET	RENOVATION D'UNE MAISON D'HABITATION UNIFAMILIALE	ECHELLE variable	DATE 30 / 01 / 2019	Tracé du bâtiment selon les cotés des plans d'architecture Toutes dimensions doivent être contrôlées in situ	X CONCREET
PERSILSTRAAT 51/01 T. 016 31 95 46 OLIVIER@CONCREETARCHITECTEN.BE		RUE VAN OSTADE 7 - 1000 BRUXELLES 6e DIVISION - SECTION F - NR 330K2		DEMANDEUR	PIETER DE COSTER & AMANDINE LACOURT RUE VICTOR LEFEVRE 24/012 - 1030 SCHAERBEEK		

LEGENDE

- situation existante
- situation nouvelle
- détecteurs de fumée
- démolition
- isolation

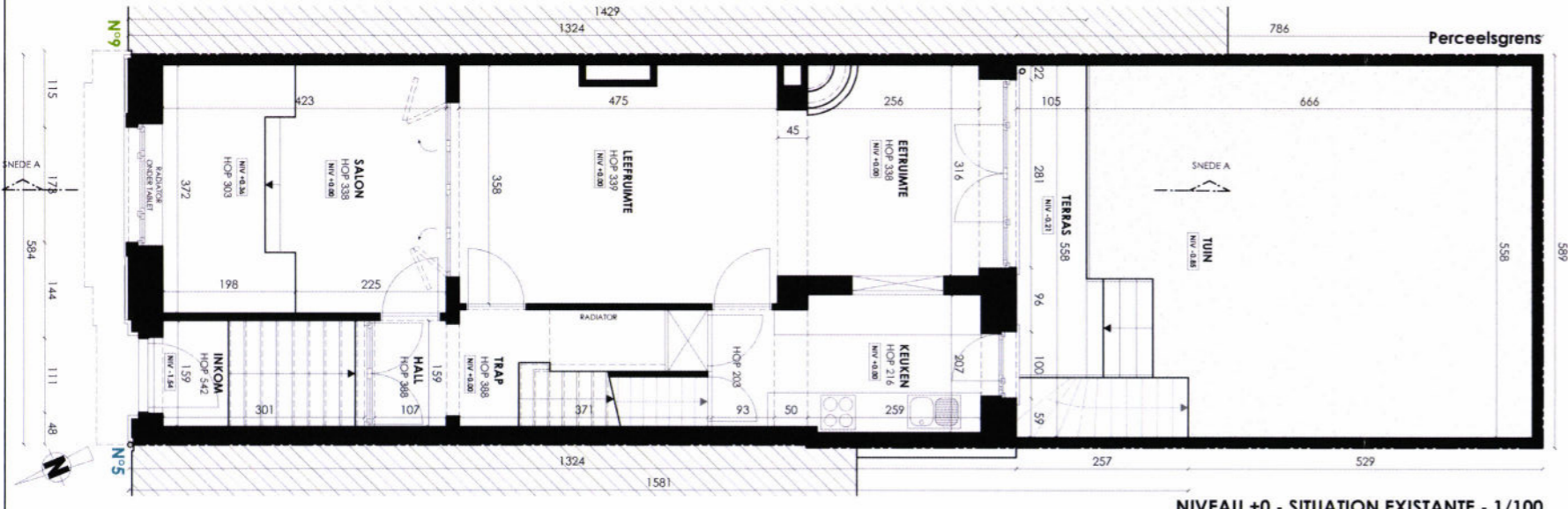

NIVEAU +0 - SITUATION EXISTANTE - 1/100

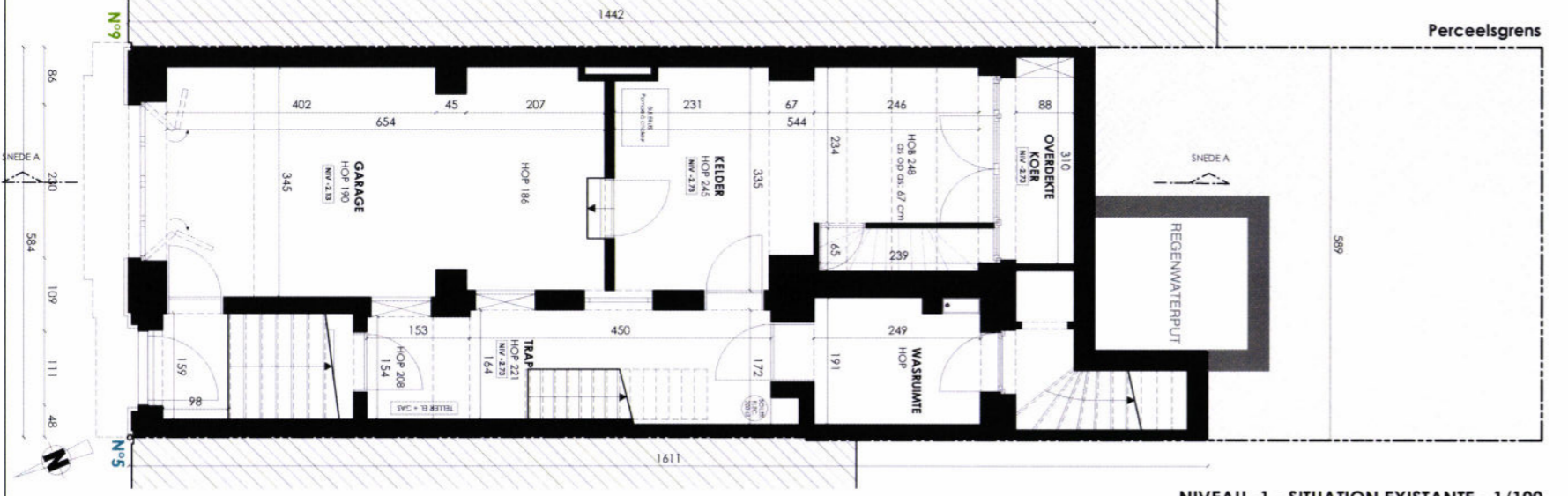

NIVEAU -1 - SITUATION EXISTANTE - 1/100

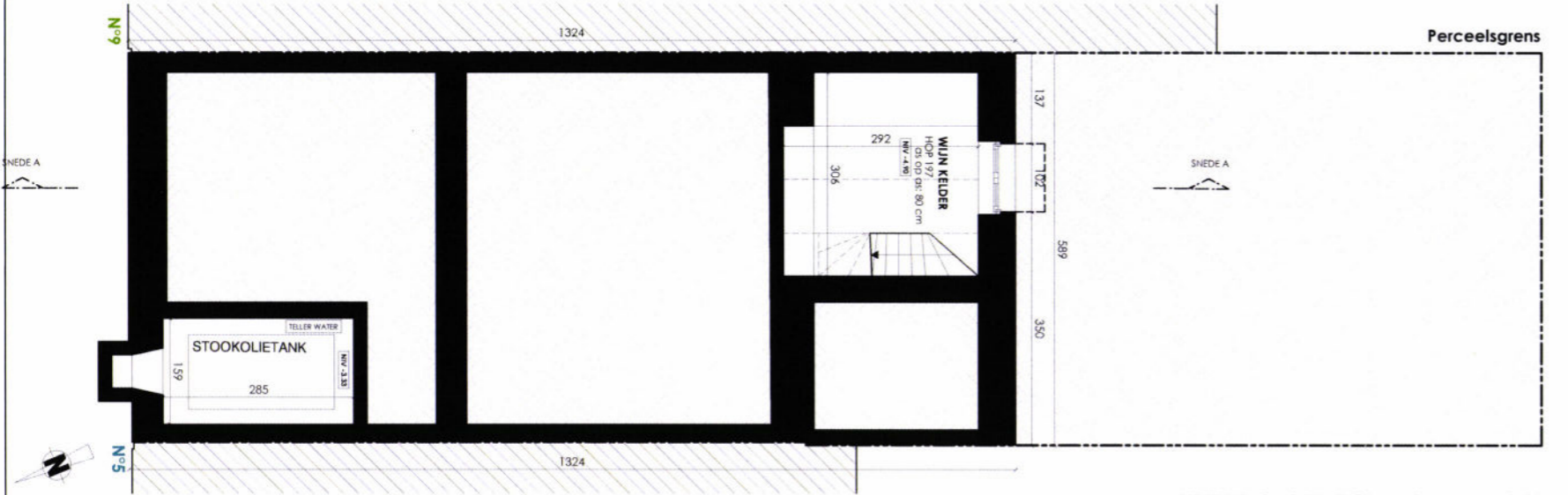

NIVEAU -2 - SITUATION EXISTANTE - 1/100

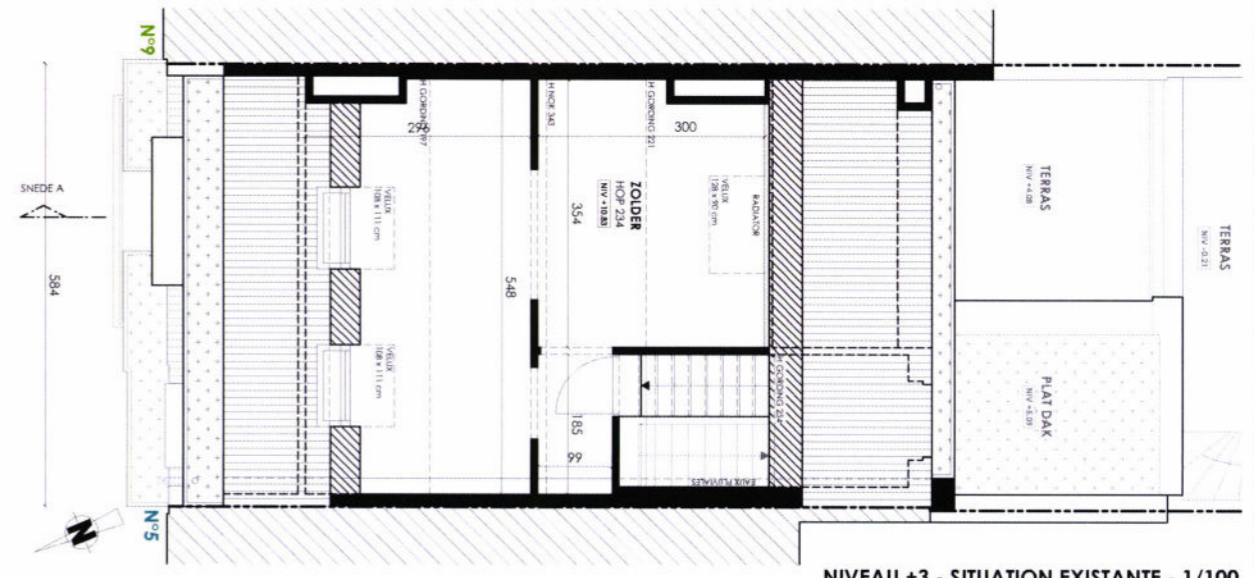

NIVEAU +3 - SITUATION EXISTANTE - 1/100

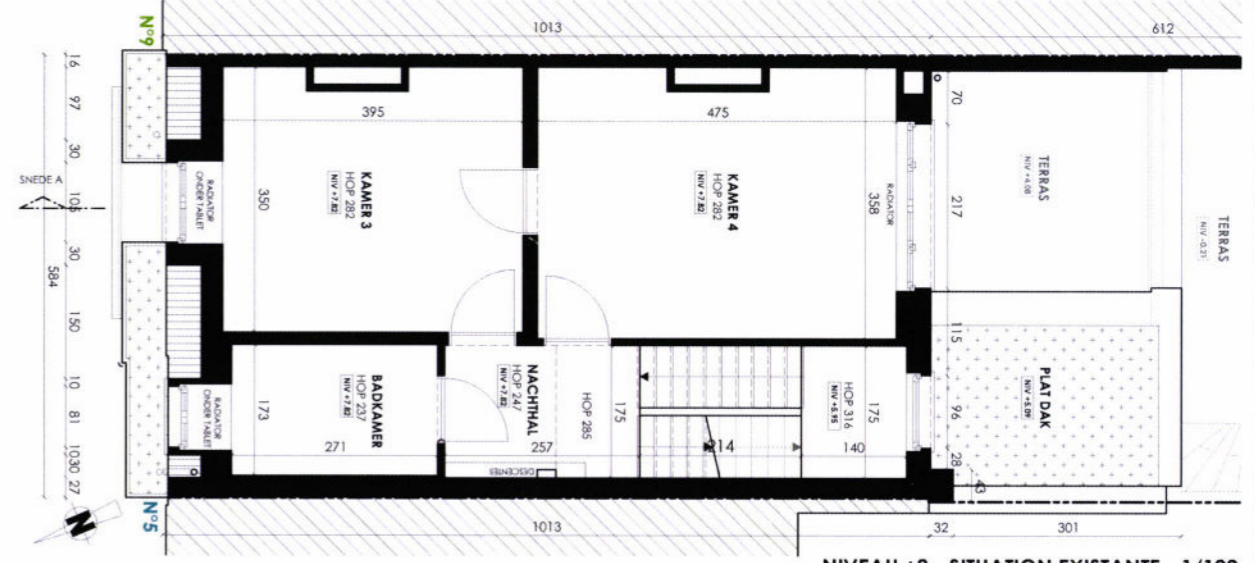

NIVEAU +2 - SITUATION EXISTANTE - 1/100

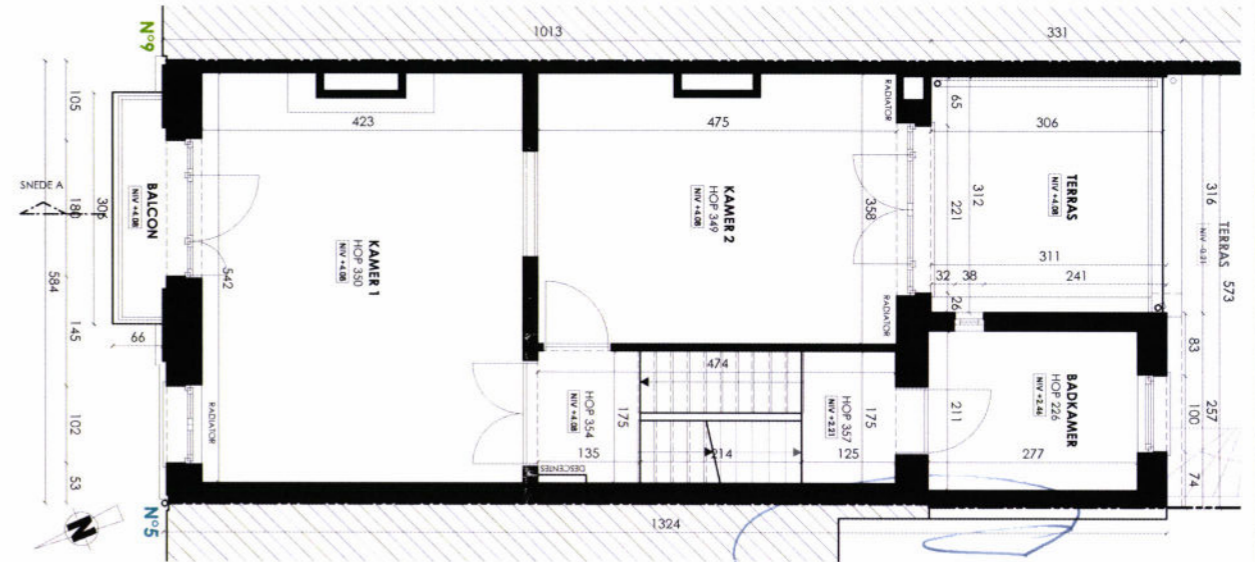

NIVEAU +1 - SITUATION EXISTANTE - 1/100

CONCREET ARCHITECTEN BVBA		SUJET	RENOVATION D'UNE MAISON D'HABITATION UNIFAMILIALE	ECHELLE variable	DATE 30 / 01 / 2019	Tracé du bâtiment selon les cotes des plans d'architecture Toutes dimensions doivent être contrôlées in situ Ce document est la propriété de Concreet Architecten BVBA et est protégé selon la loi des droits d'auteur et les traités internationaux. N'importe quelle utilisation de ce Document, qu'elle soit partielle ou entière, ne pourra se faire qu'avec accord écrit.	
PERSILSTRAAT 51/01 T. 016 31 95 46 OLIVIER@CONCREETARCHITECTEN.BE		3020 HERENT F. 016 31 75 39		DEMANDEUR	PIETER DE COSTER & AMANDINE LACOURT		
RUE VAN OSTADE 7 - 1000 BRUXELLES 6e DIVISION - SECTION F - NR 330K2				RUE VICTOR LEFEVRE 24/012 - 1030 SCHAERBEEK			

LEGENDE

- situation existante
- situation nouvelle
- détecteurs de fumée
- démolition
- isolation

MATERIAUX

- 1 façade - plinthe - pierre bleue
- 2 façade - maçonnerie - blanche
- 3 façade - maçonnerie - rouge
- 4 façade - éléments - pierre bleue
- 5 façade - crépis - blanc
- 6 façade - panneaux aluminium - noir
- 7 élément de façade - talustrade - fer forgé
- 8 menuiseries extérieures - bois - peint en blanc
- 9 menuiseries extérieures - aluminium - noir
- 10 menuiseries extérieures - pvc - blanc
- 11 toiture - ardoises
- 12 toiture - tuiles rouges

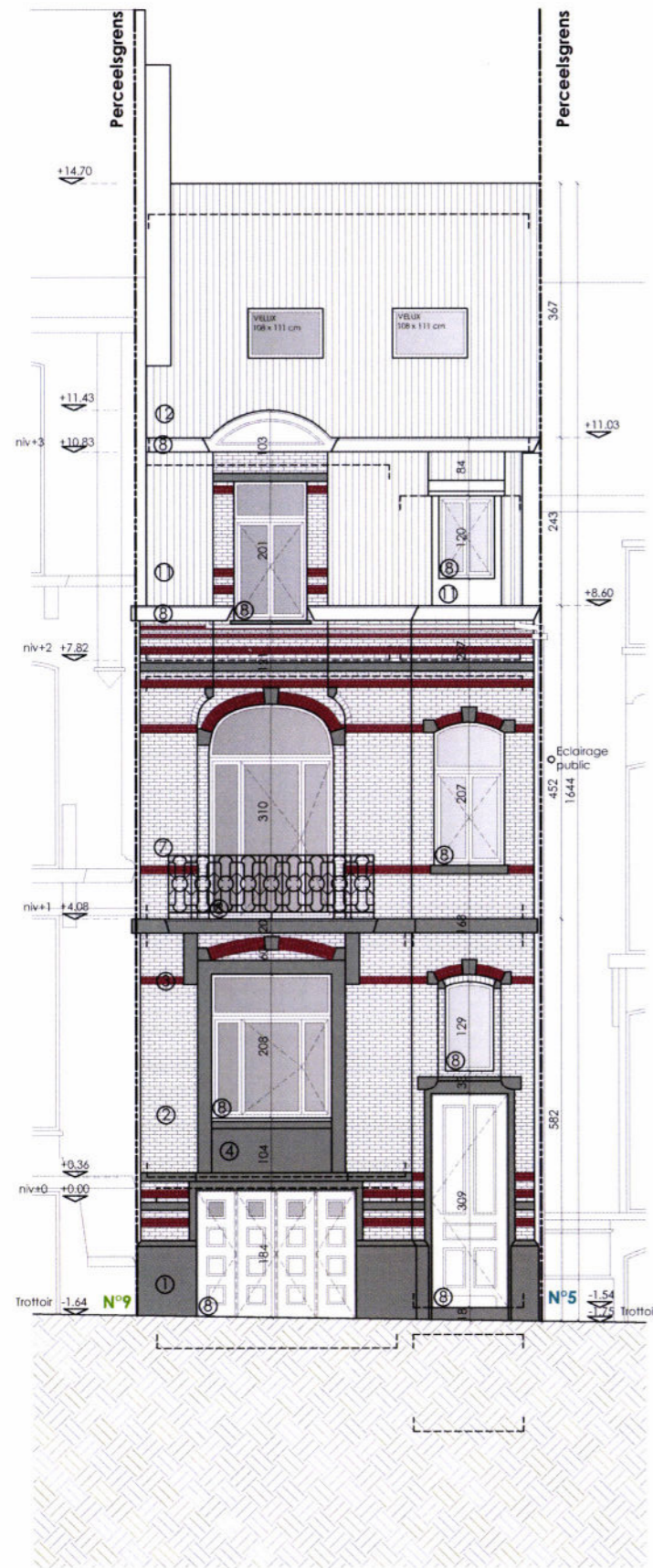

FAÇADE AVANT - SITUATION EXISTANTE - 1/100

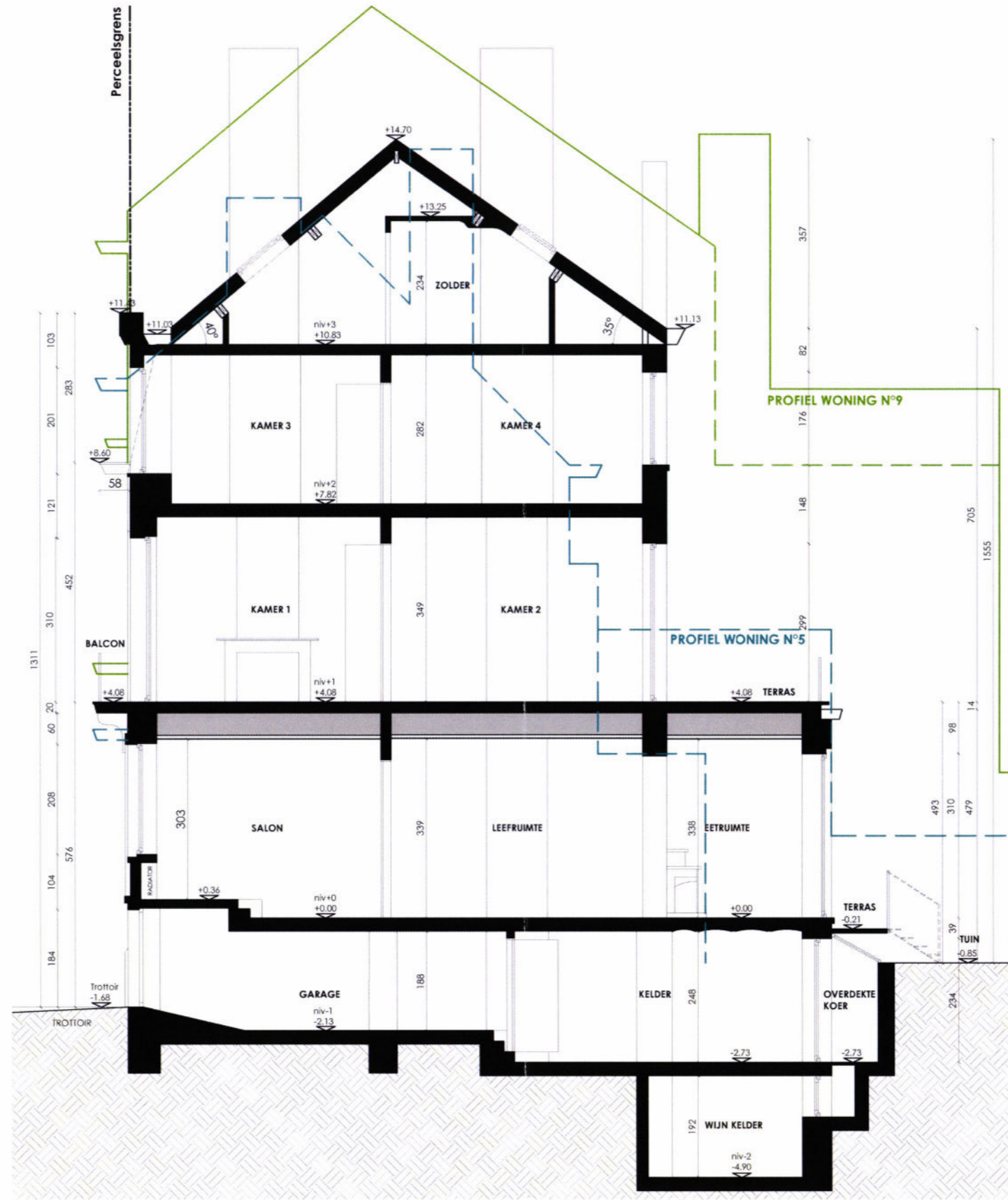

COUPE A - SITUATION EXISTANTE - 1/100

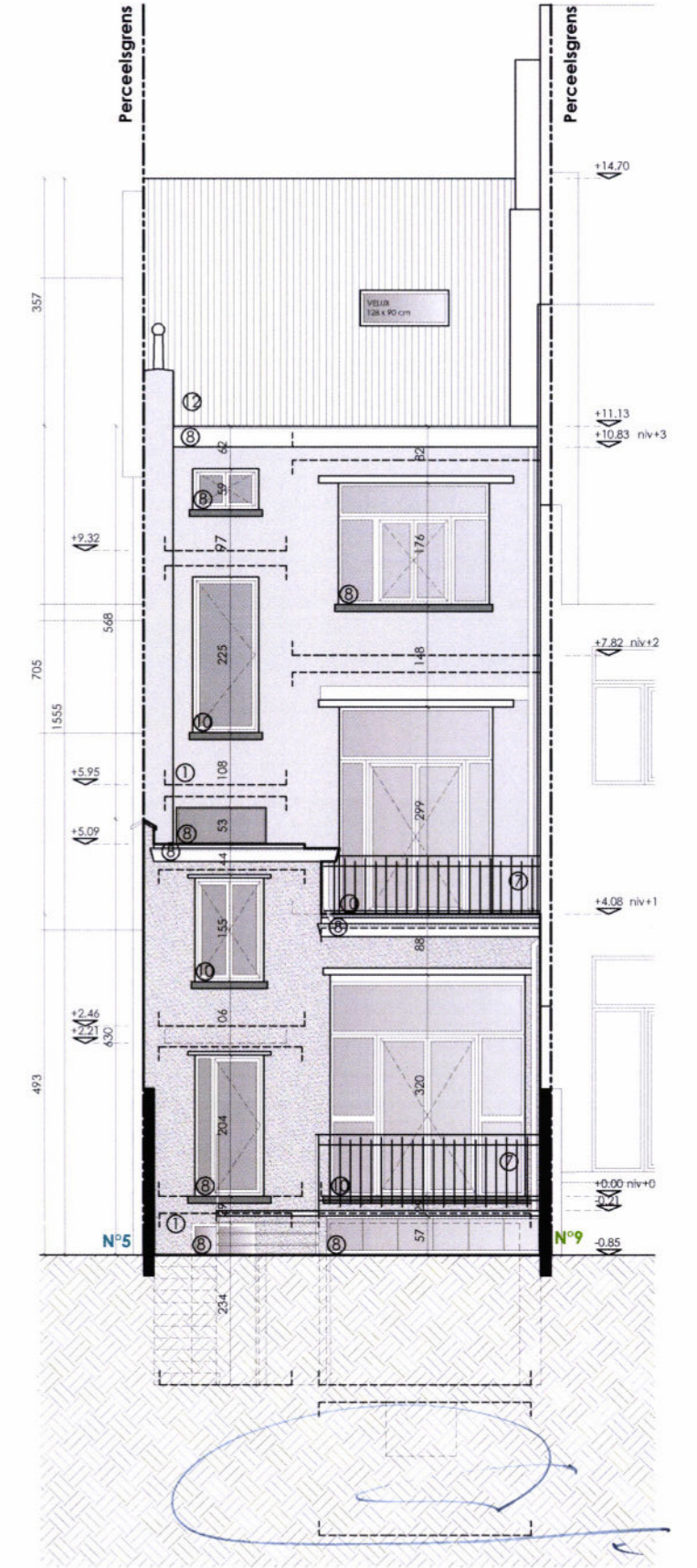

FAÇADE ARRIERE - SITUATION EXISTANTE - 1/100

CONCREET ARCHITECTEN BVBA

SUJET RENOVATION D'UNE MAISON D'HABITATION UNIFAMILIALE

ECHELLE variable DATE 30 / 01 / 2019

Tracé du bâtiment selon les cotes des plans d'architecture
Toutes dimensions doivent être contrôlées in situ

PERSILSTRAAT 51/01 3020 HERENT
T. 016 31 95 46 F. 016 31 75 39

RUE VAN OSTADE 7 - 1000 BRUXELLES

DEMANDEUR PIETER DE COSTER & AMANDINE LACOURT

Ce document est la propriété de Concreet Architecten BVBA et est protégé selon la loi des droits d'auteur et les traités internationaux.
N'importe quelle utilisation de ce document, qu'elle soit partielle ou entière, ne pourra se faire qu'avec accord écrit.

OLIVIER@CONCREETARCHITECTEN.BE

6e DIVISION - SECTION F - NR 330K2

RUE VICTOR LEFEVRE 24/012 - 1030 SCHAERBEEK

CONCREET

1/6	Situation existante - CONTEXTE
2/6	Situation existante - PLANS
3/6	Situation existante - FAÇADES ET COUPE
4/6	Situation nouvelle - CONTEXTE
5/6	Situation nouvelle - PLANS
6/6	Situation nouvelle - FAÇADES ET COUPE

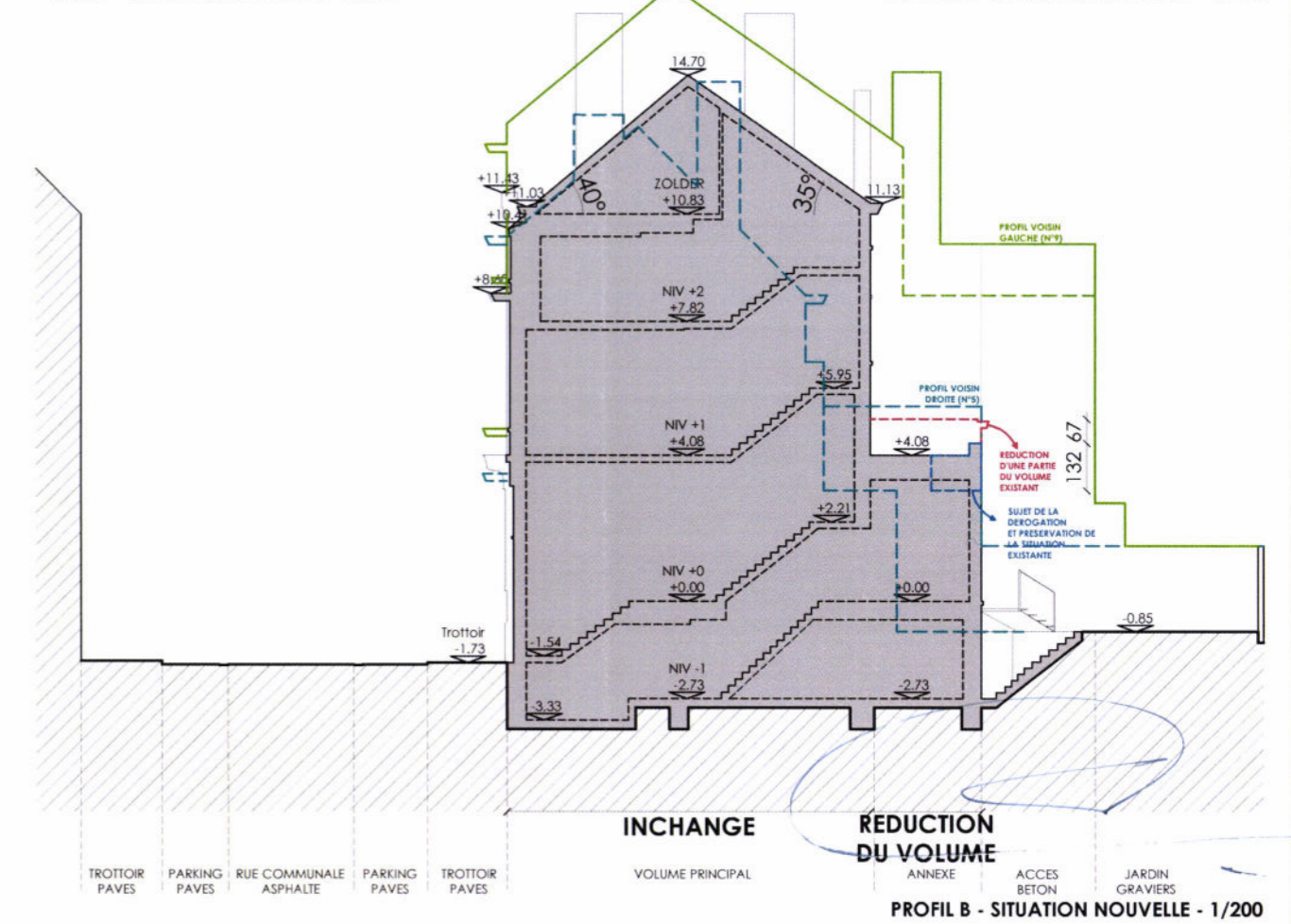
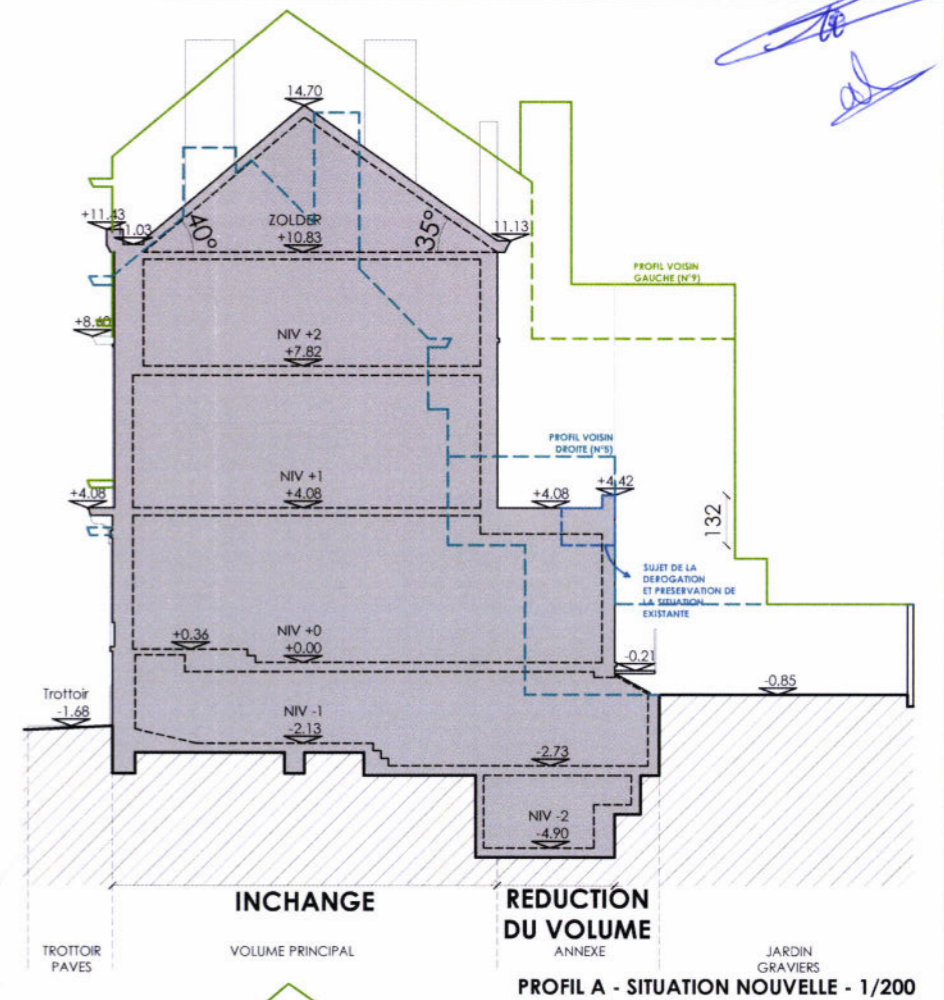
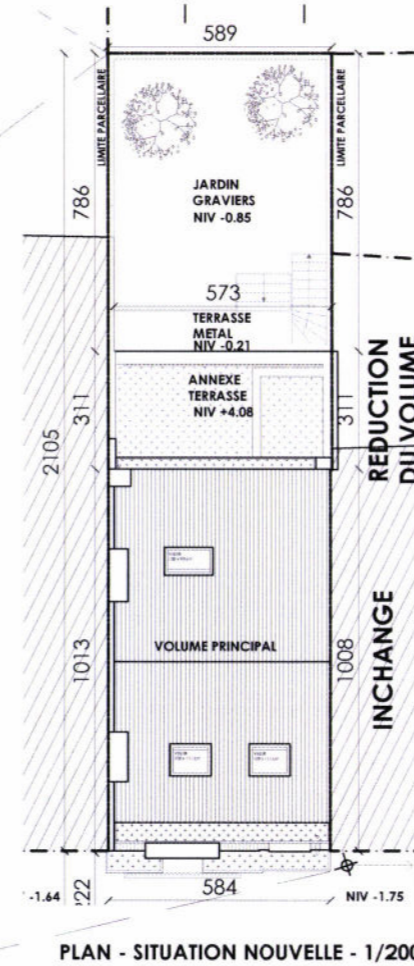
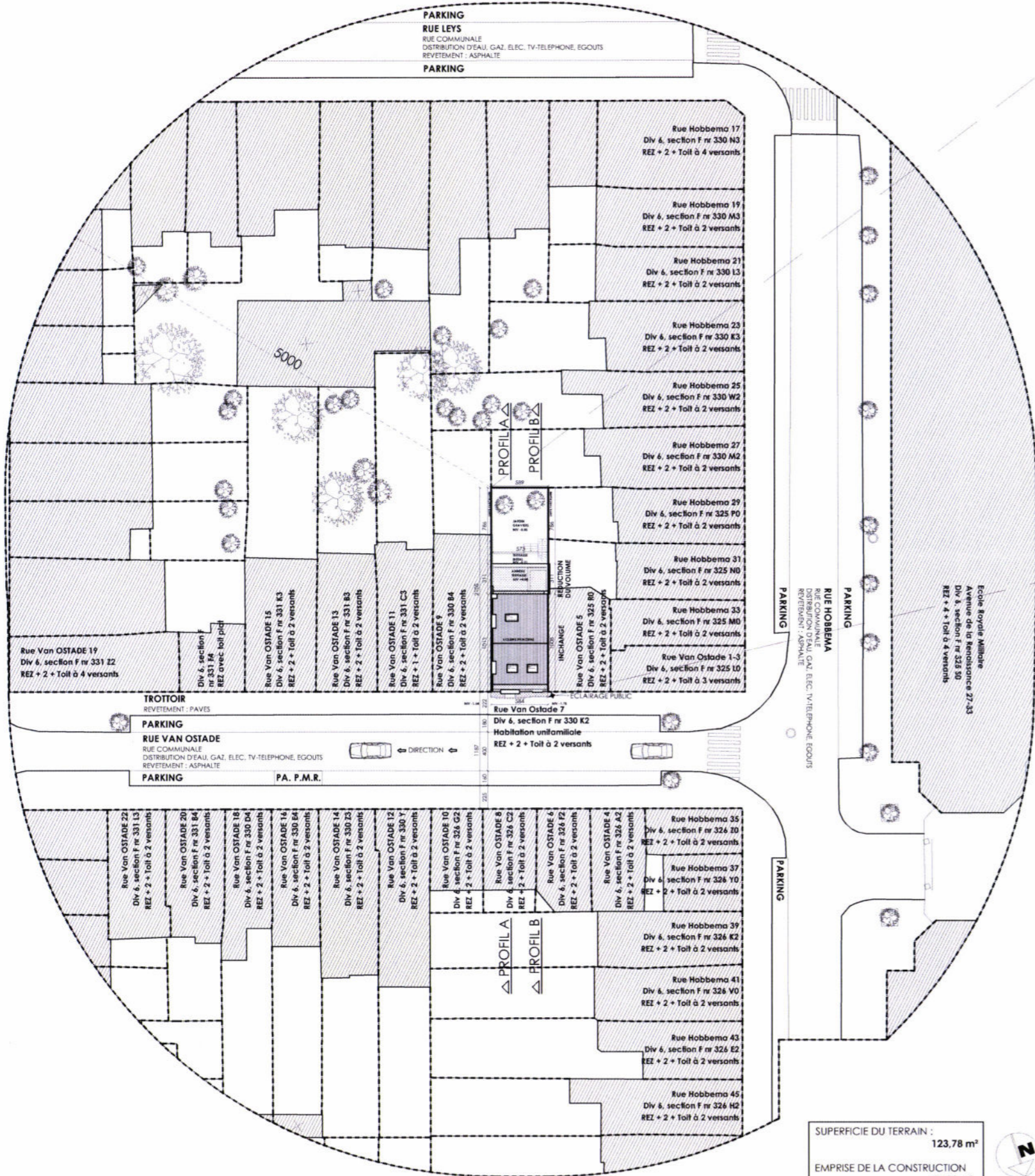

CONCREET ARCHITECTEN BVBA		SUJET	RENOVATION D'UNE MAISON D'HABITATION UNIFAMILIALE	ECHELLE variable	DATE 30 / 01 / 2019	Tracé du bâtiment selon les cotés des plans d'architecture Toutes dimensions doivent être contrôlées in situ	
PERSILSTRAAT 51/01 T. 016 31 95 46			RUE VAN OSTADE 7 - 1000 BRUXELLES	DEMANDEUR	PIETER DE COSTER & AMANDINE LACOURT	Ce document est la propriété de Concreet Architecten BVBA et est protégé selon la loi des droits d'auteur et les traités internationaux.	
OLIVIER@CONCREETARCHITECTEN.BE			6e DIVISION - SECTION F - NR 330K2		RUE VICTOR LEFEVRE 24/012 - 1030 SCHAERBEEK	N'importe quelle utilisation de ce document, qu'elle soit partielle ou entière, ne pourra se faire qu'avec accord écrit.	
						1/6 Situation existante - CONTEXTE 2/6 Situation existante - PLANS 3/6 Situation existante - FACADES ET COUPE 4/6 Situation nouvelle - CONTEXTE 5/6 Situation nouvelle - PLANS 6/6 Situation nouvelle - FACADES ET COUPE	

LEGENDE

- situation existante
- situation nouvelle
- détecteurs de fumée
- démolition
- isolation

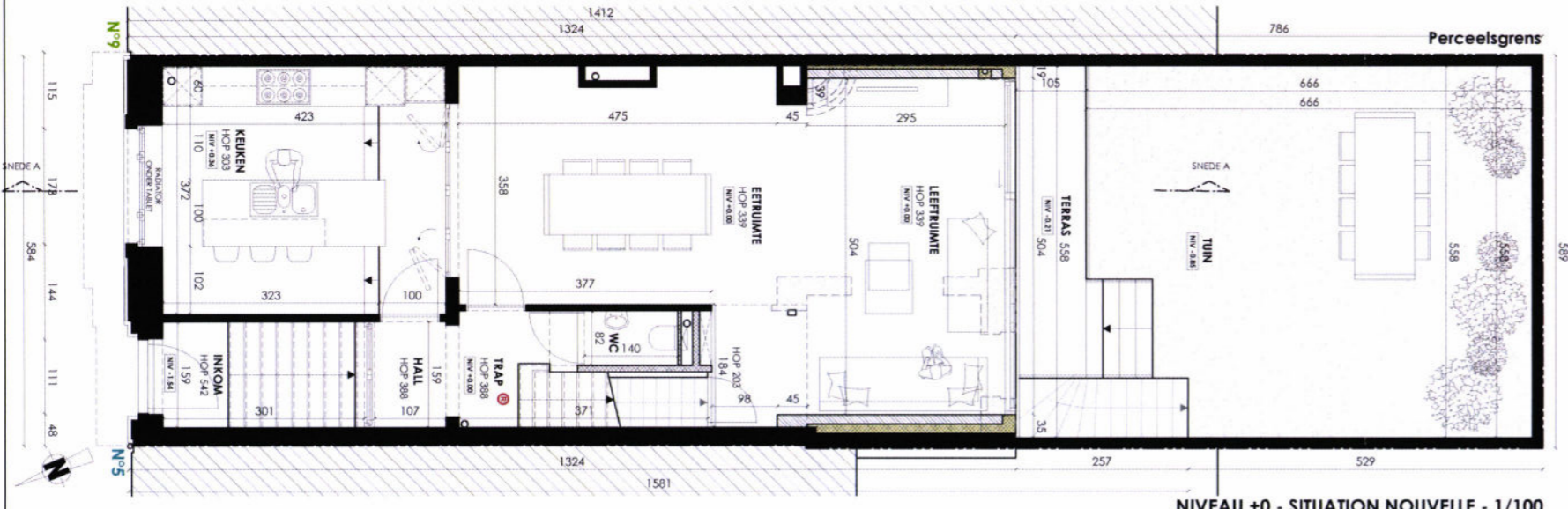

NIVEAU +0 - SITUATION NOUVELLE - 1/100

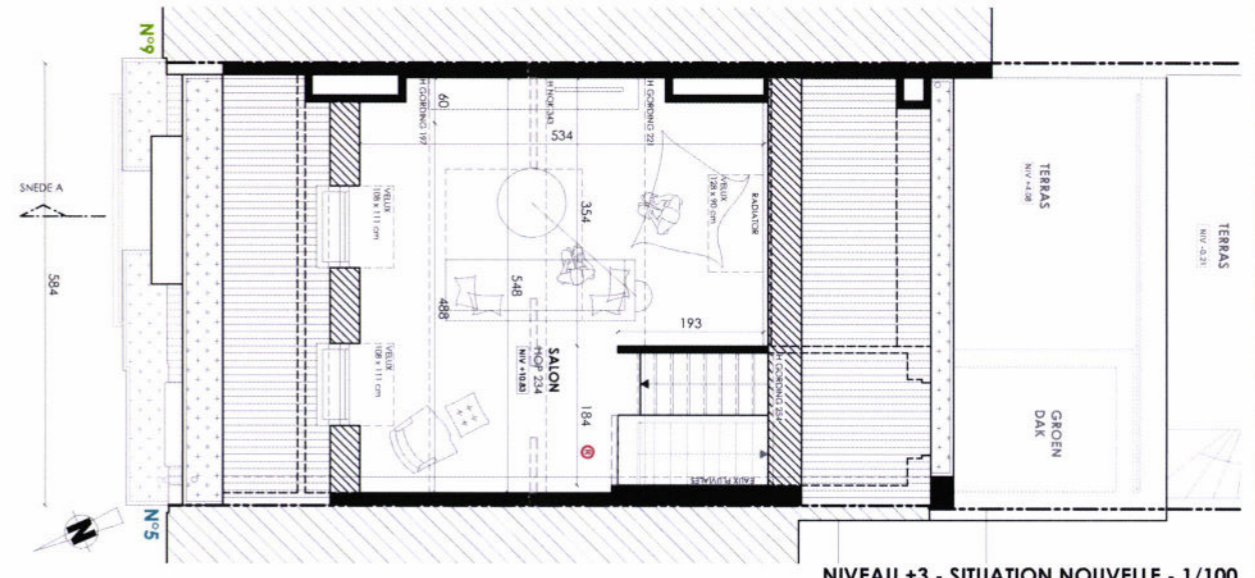

NIVEAU +3 - SITUATION NOUVELLE - 1/100

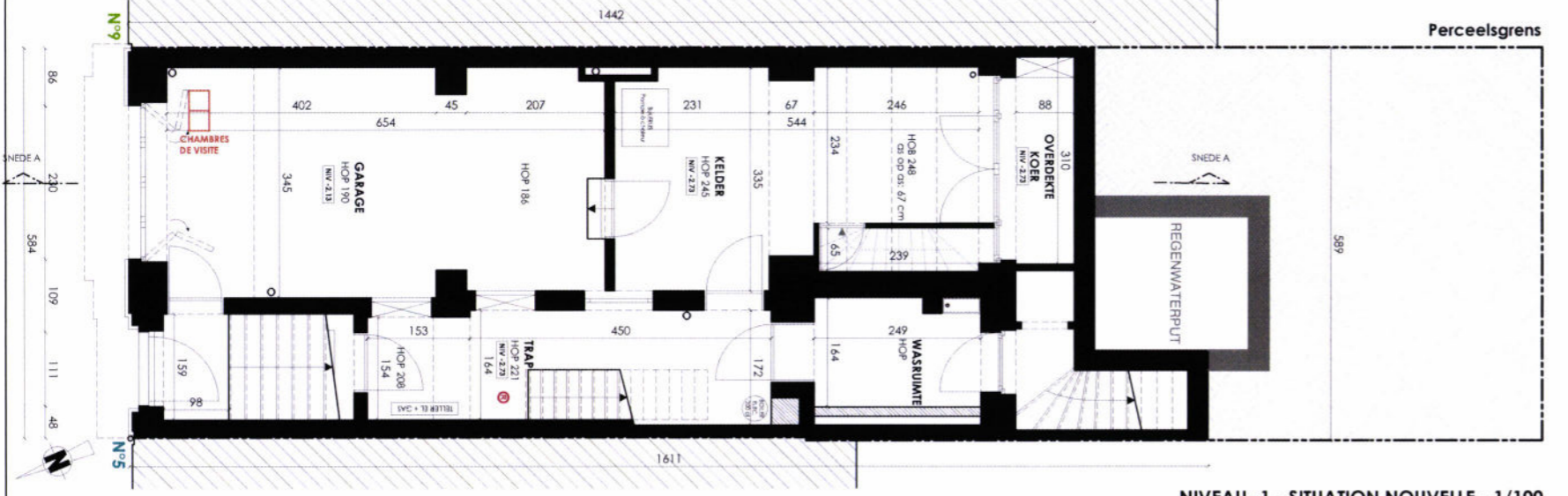

NIVEAU -1 - SITUATION NOUVELLE - 1/100

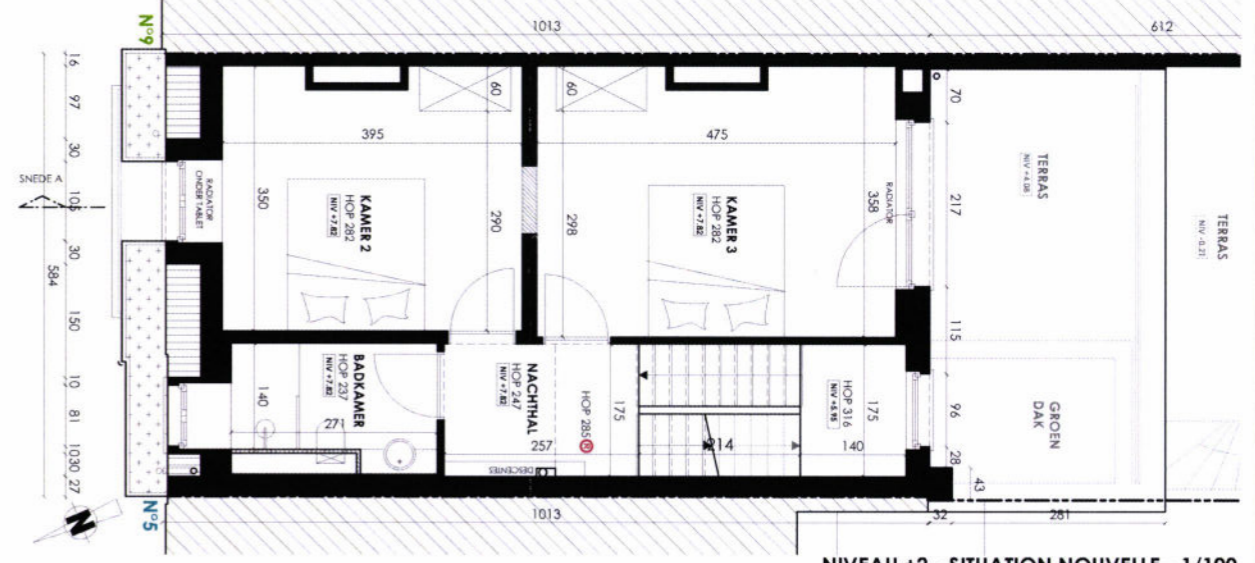

NIVEAU +2 - SITUATION NOUVELLE - 1/100

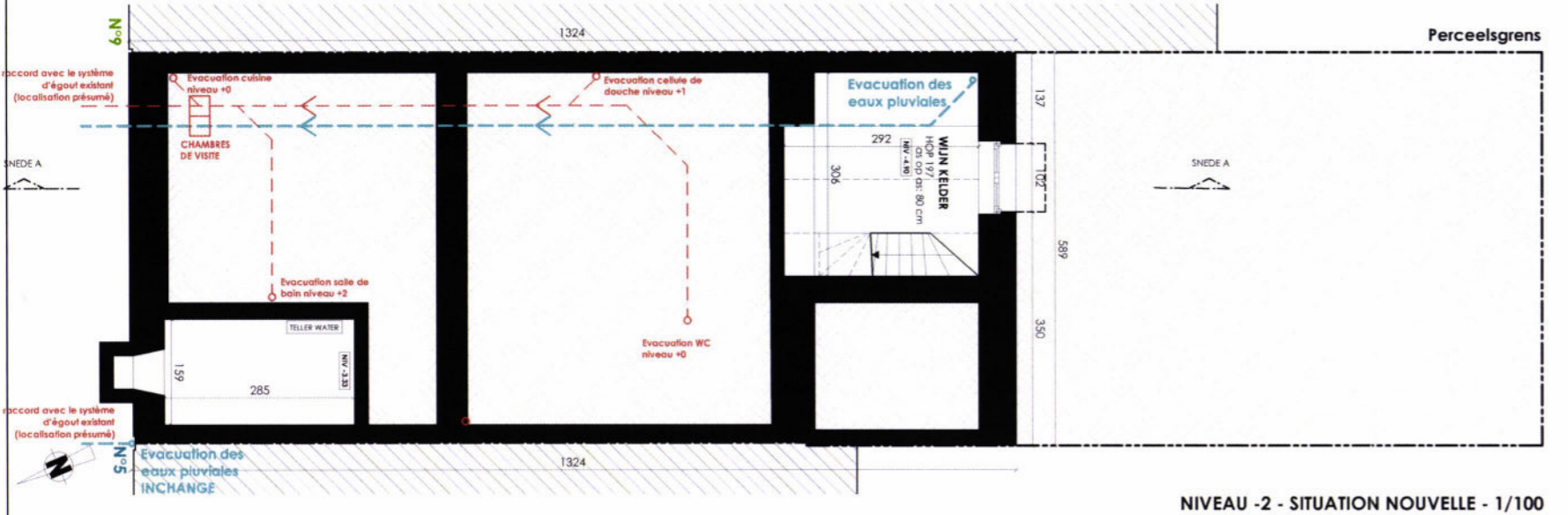

NIVEAU -2 - SITUATION NOUVELLE - 1/100

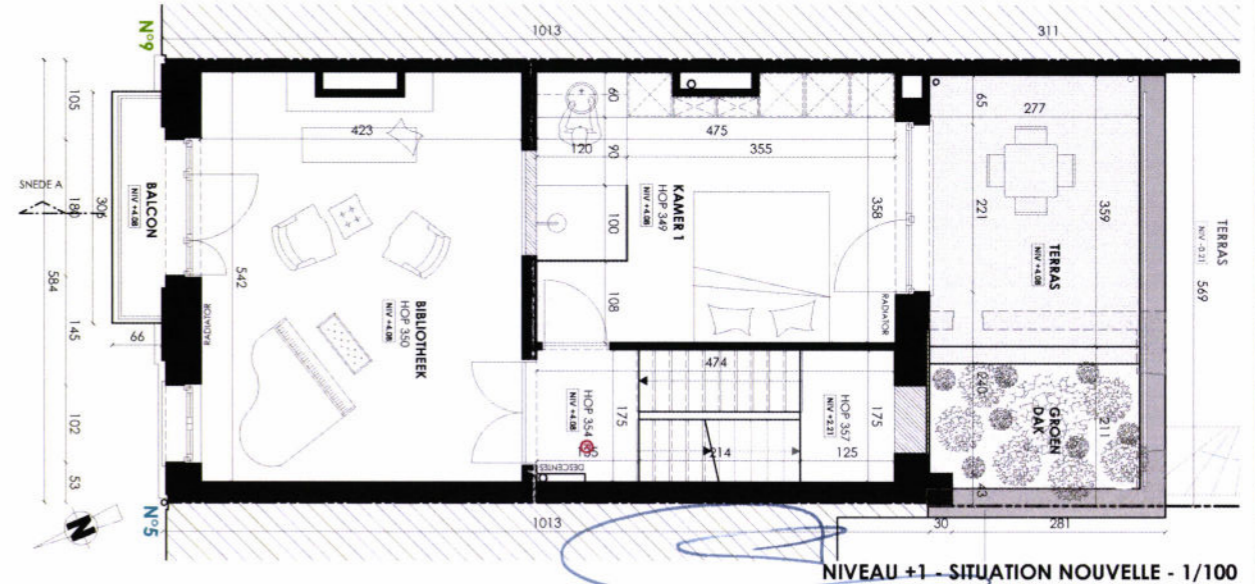

NIVEAU +1 - SITUATION NOUVELLE - 1/100

<p>CONCREET ARCHITECTEN BVBA</p>	<p>SUJET RENOVATION D'UNE MAISON D'HABITATION UNIFAMILIALE</p>	<p>ECHELLE variable DATE 30 / 01 / 2019</p>	<p>Tracé du bâtiment selon les cotes des plans d'architecture Toutes dimensions doivent être contrôlées in situ</p>	<p>XCONCREET</p>
<p>PERSILSTRAAT 51/01 T. 016 31 95 46 OLIVIER@CONCREETARCHITECTEN.BE</p>	<p>3020 HERENT F. 016 31 75 39</p> <p>RUE VAN OSTADE 7 - 1000 BRUXELLES</p> <p>6e DIVISION - SECTION F - NR 330K2</p>	<p>DEMANDEUR PIETER DE COSTER & AMANDINE LACOURT</p> <p>RUE VICTOR LEFEVRE 24/012 - 1030 SCHAERBEEK</p>	<p>Ce document est la propriété de Concreet Architecten BVBA et est protégé selon la loi des droits d'auteur et les traités internationaux. N'importe quelle utilisation de ce document, qu'elle soit partielle ou entière, ne pourra se faire qu'avec accord écrit.</p>	<p>1/6 Situation existante - CONTEXTE 2/6 Situation existante - PLANS 3/6 Situation existante - FACADES ET COUPE 4/6 Situation nouvelle - CONTEXTE 5/6 Situation nouvelle - PLANS 6/6 Situation nouvelle - FACADES ET COUPE</p>

- LEGENDE**
- situation existante
 - situation nouvelle
 - détecteurs de fumée
 - démolition
 - isolation
- MATERIAUX**
- 1 façade - plinthe - pierre bleue
 - 2 façade - maçonnerie - blanche
 - 3 façade - maçonnerie - rouge
 - 4 façade - éléments - pierre bleue
 - 5 façade - crépis - blanc
 - 6 façade - panneaux aluminium - noir
 - 7 élément de façade - balustrade - fer forgé
 - 8 menuiseries extérieures - bois - peint en blanc
 - 9 menuiseries extérieures - aluminium - noir
 - 10 menuiseries extérieures - pvc - blanc
 - 11 toiture - ardoises
 - 12 toiture - tuiles rouges

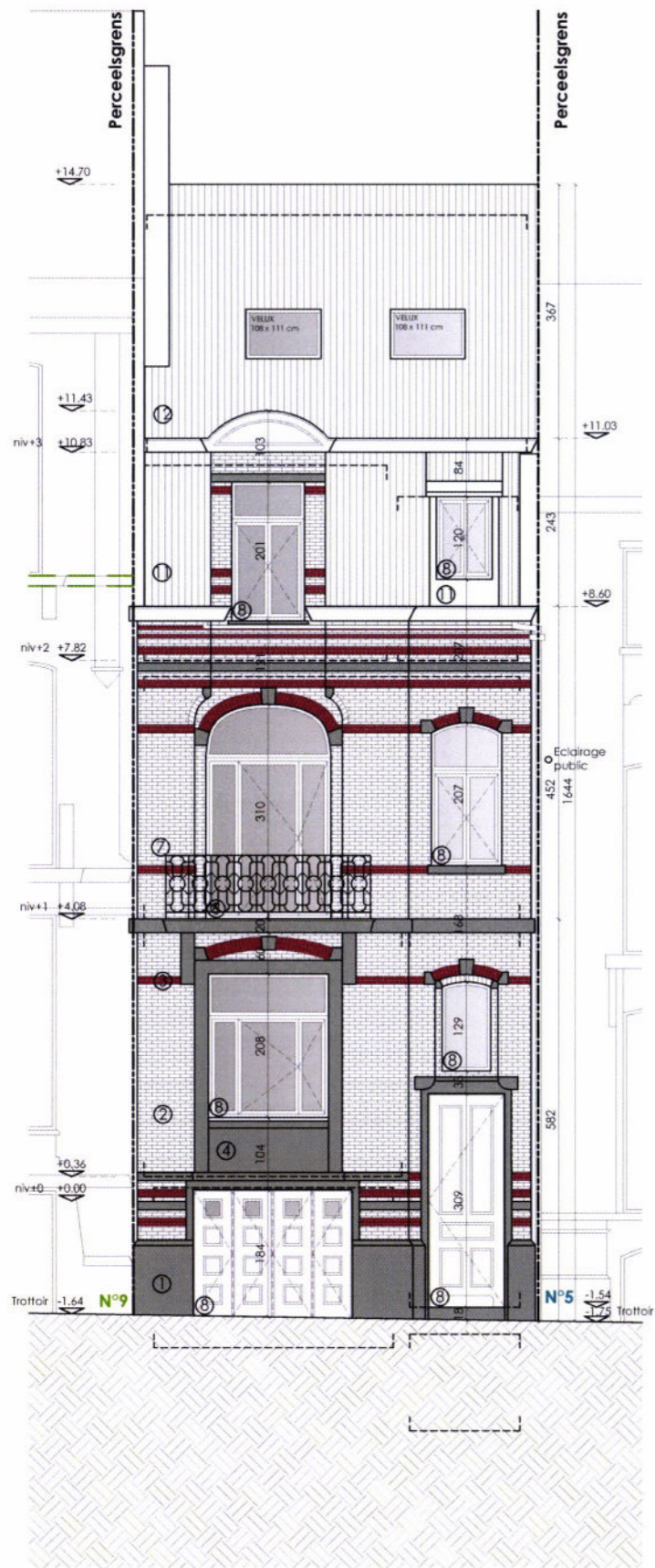

FACADE AVANT - SITUATION NOUVELLE - 1/100 - INCHANGE

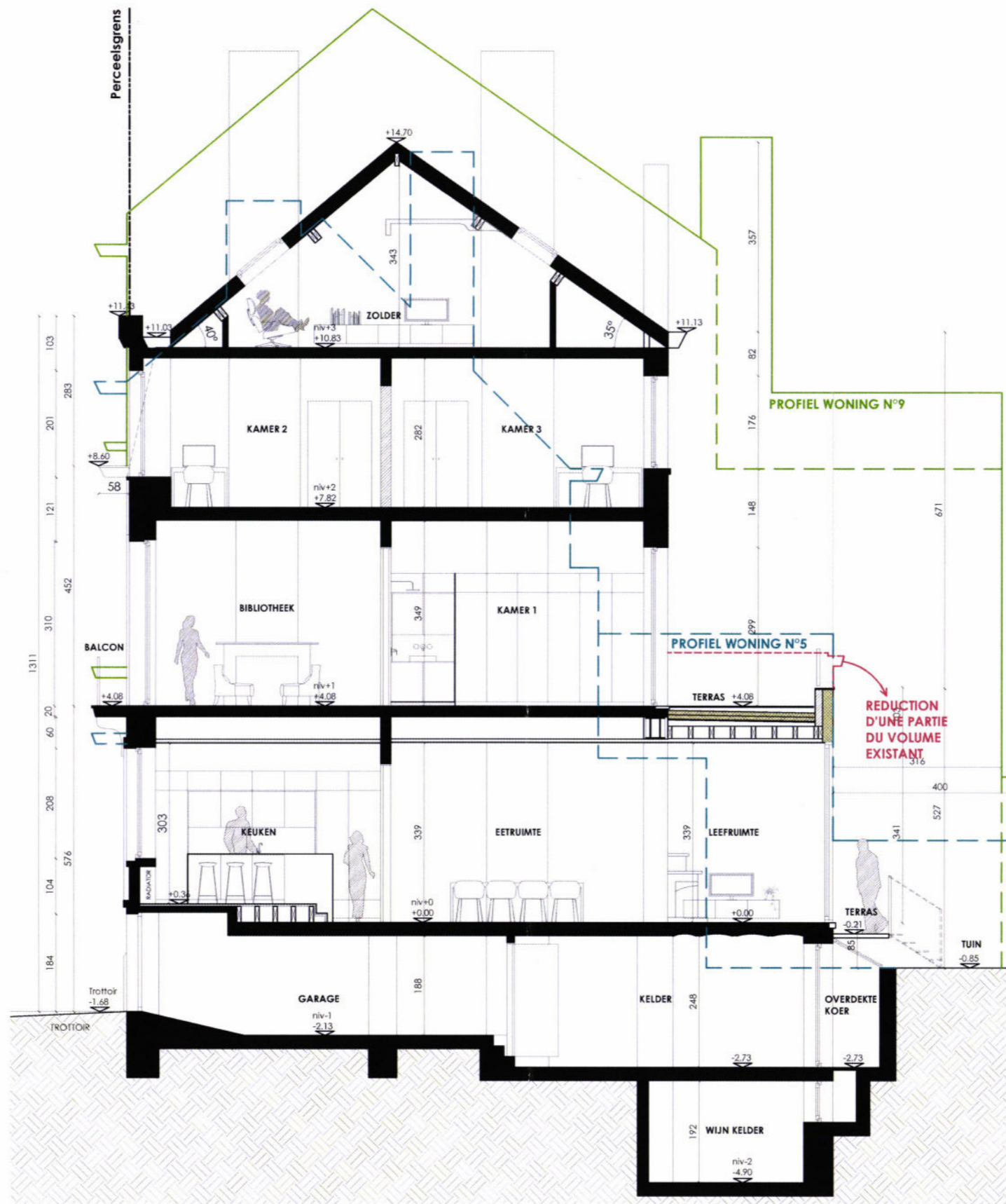

COUPE A - SITUATION NOUVELLE - 1/100

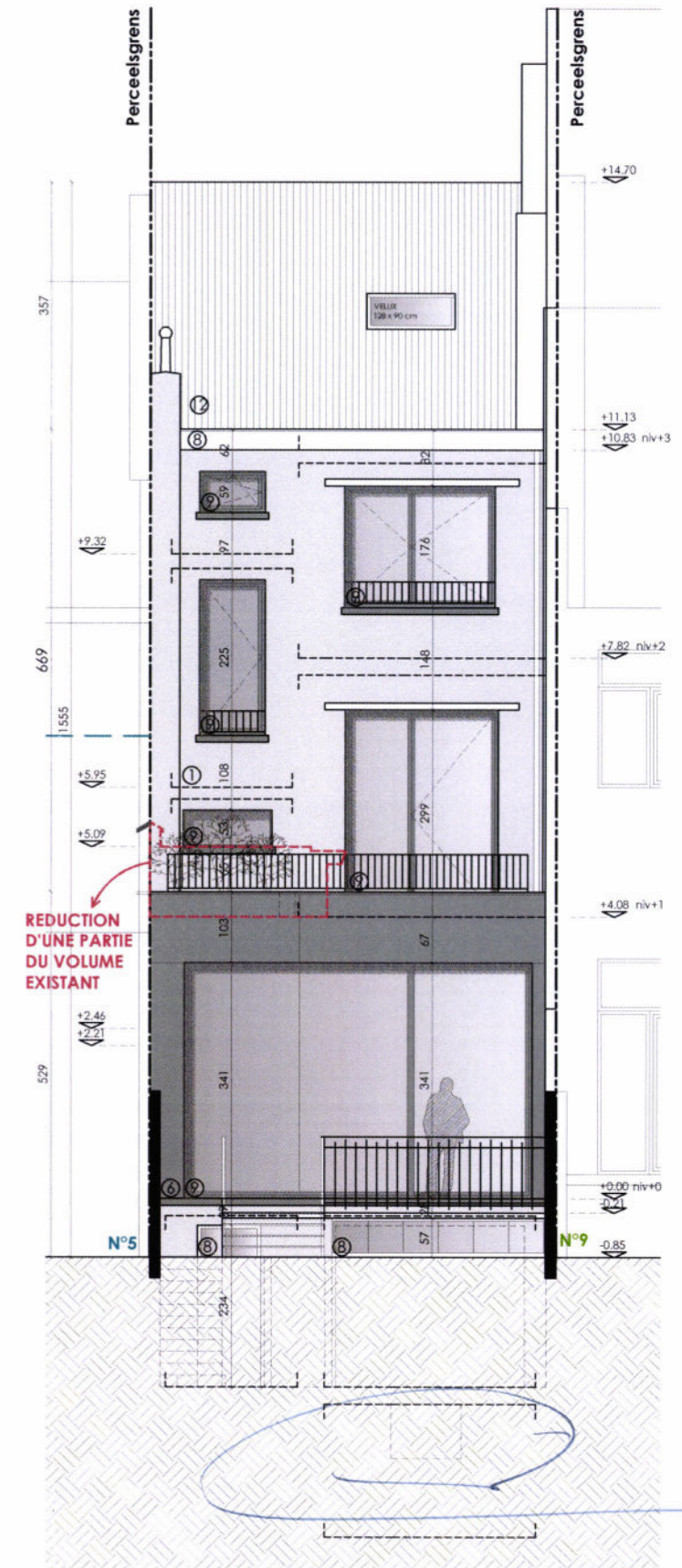

FACADE ARRIERE - SITUATION NOUVELLE - 1/100

CONCREET ARCHITECTEN BVBA	SUJET	RENOVATION D'UNE MAISON D'HABITATION UNIFAMILIALE	ECHELLE variable	DATE 30 / 01 / 2019	Tracé du bâtiment selon les cotes des plans d'architecture Toutes dimensions doivent être contrôlées in situ	XCONCREET
PERSILSTRAAT 51/01 T. 016 31 95 46 OLIVIER@CONCREETARCHITECTEN.BE	3020 HERENT F. 016 31 75 39	RUE VAN OSTADE 7 - 1000 BRUXELLES 6e DIVISION - SECTION F - NR 330K2	DEMANDEUR	PIETER DE COSTER & AMANDINE LACOURT RUE VICTOR LEFEVRE 24/012 - 1030 SCHAERBEEK	Ce document est la propriété de Concreet Architecten BVBA et est protégé selon la loi des droits d'auteur et les traités internationaux. N'importe quelle utilisation de ce document, qu'elle soit partielle ou entière, ne pourra se faire qu'avec accord écrit.	1/6 Situation existante - CONTEXTE 2/6 Situation existante - PLANS 3/6 Situation existante - FACADES ET COUPE 4/6 Situation nouvelle - CONTEXTE 5/6 Situation nouvelle - PLANS 6/6 Situation nouvelle - FACADES ET COUPE