

61299613

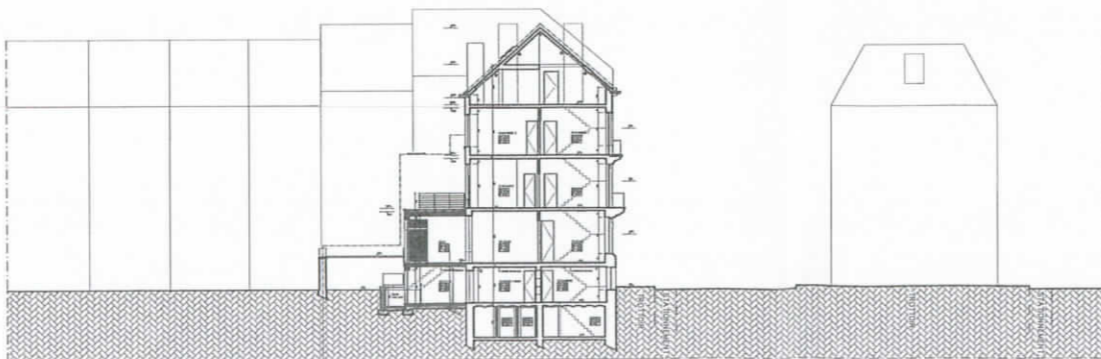

PLAN D'IMPLANTATION
1/250



COUPE D'IMPLANTATION
1/250

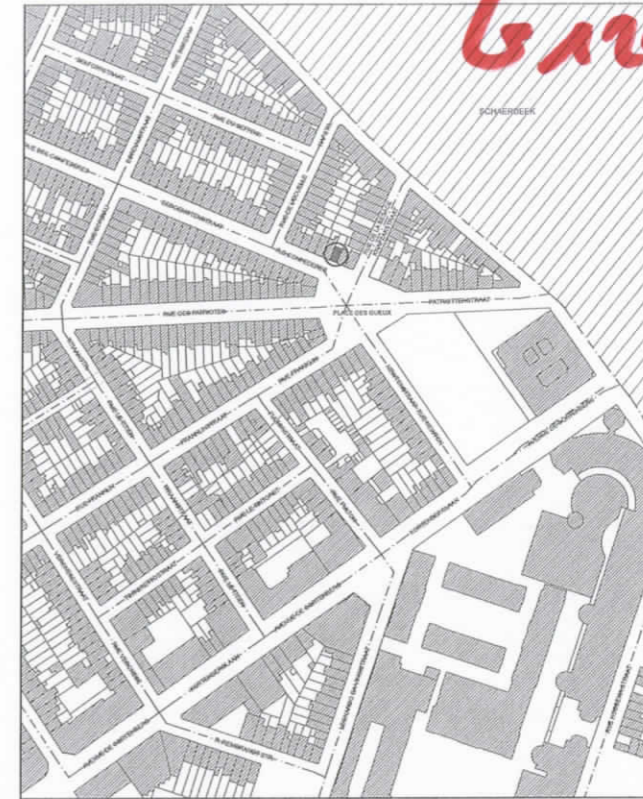

PLAN DE LOCALISATION 1/25000



MAÎTRE DE L'OUVRAGE:
MR ALEXANDER STEFANOV
13, place des Gueux - 1000 Bruxelles
Tel: 0478 50 18 92 - Email: alexander.stefanov@uniboardcm.com

Architecte:
ARCHITECTE[S] BELAKBIR scprl
93, rue de l'arbre séché - 1000 Bruxelles
Tel: 02 736 85 15 - Email: info@20.be

Objet:
PLAN ET COUPE D'IMPLANTATION
PLAN DE LOCALISATION

LEGENDE

① ASPHALTE	⊗ STORM
② PAVÉS 15/15	⊗ ÉCLAIRAGE PUBLIC
③ MARBRE ROUGE 20/20	⊗ PAVÉBLE
④ GAZON	⊗ PHOTO K2
⑤ TERRE BATTE	⊗ ENTRÉE DE GARAGE
⑥ 022 + 3 MÈTRES - TOITURE A VERSANTS	⊗ ARBRES
⑦ 022 + 3 MÈTRES - TOIT PLAT	⊗ BAC A PLOUIN
	⊗ BUS ET TRAM
	⊗ STATIONNEMENT HANDICAPÉ

1828 GUEUX 13
DEMANDE DE
PERMIS D'URBANISME
TRANSFORMATION ET EXTENSION D'UN IMMEUBLE
SIS PLACE DES GUEUX, 13 - 1000 BRUXELLES

Maître de l'ouvrage:		Architecte:	
Indice	Date	Chantier:	Cadastre:
		PLACE DES GUEUX, n° 13 1000 Bruxelles	Div 6, section F, n°311e4
		Dossier n°:	Echelle:
		1828GU	1/250 1/25000
		Date:	Plan n°:
		26.11.2018	PU-01

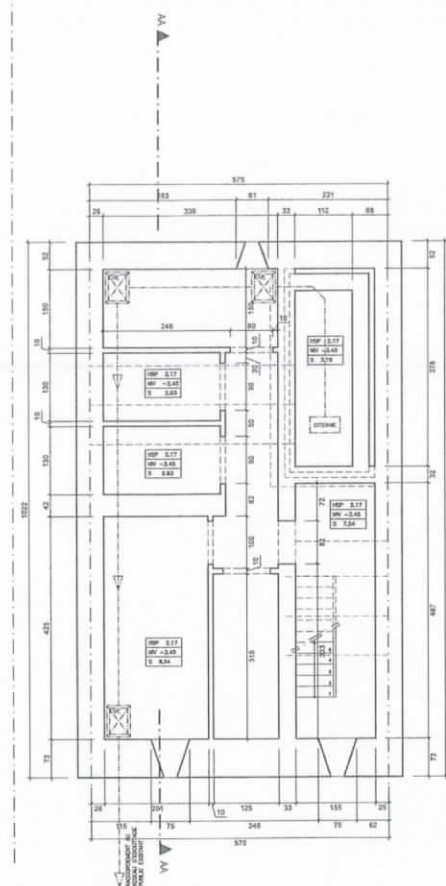

NIVEAU CAVES

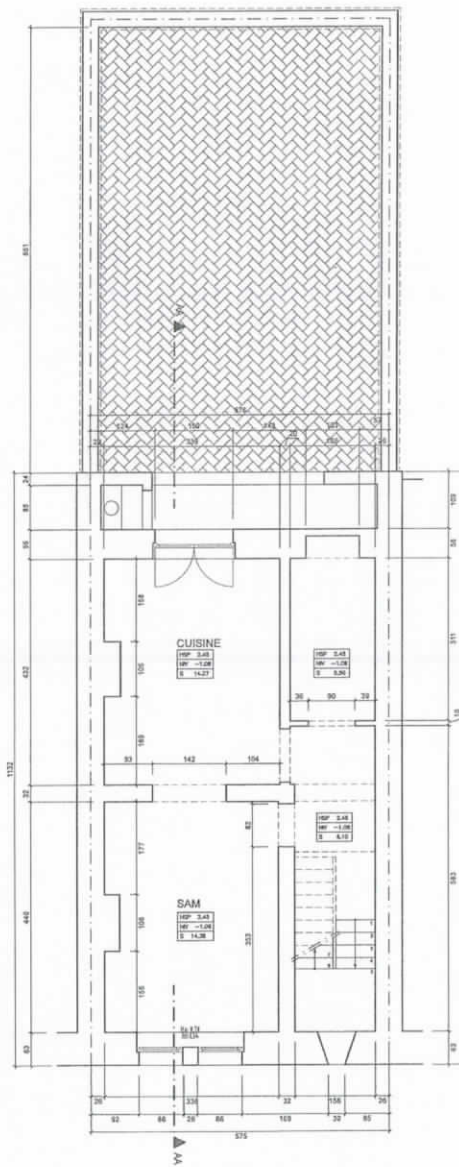

NIVEAU SOUS-SOL

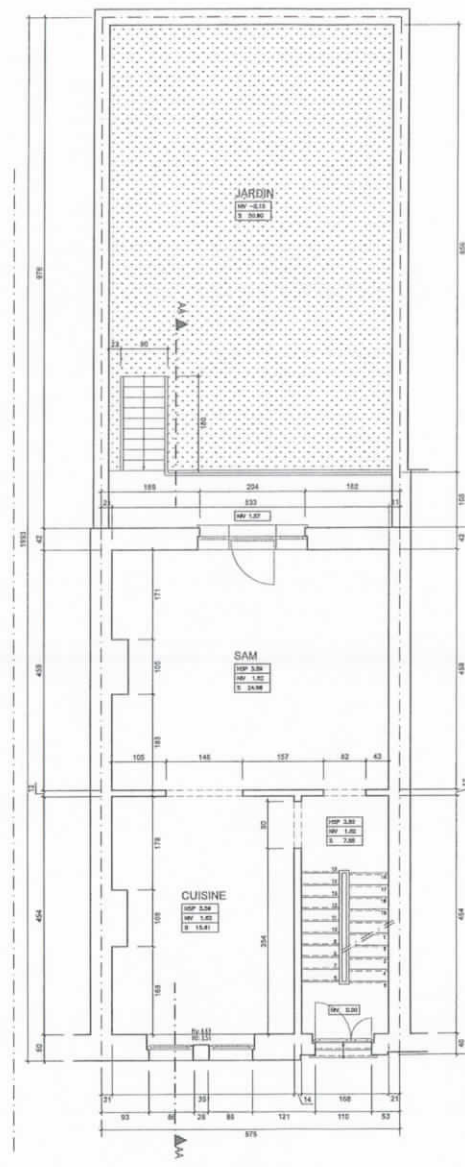

NIVEAU REZ-DE-CHAUSSEE

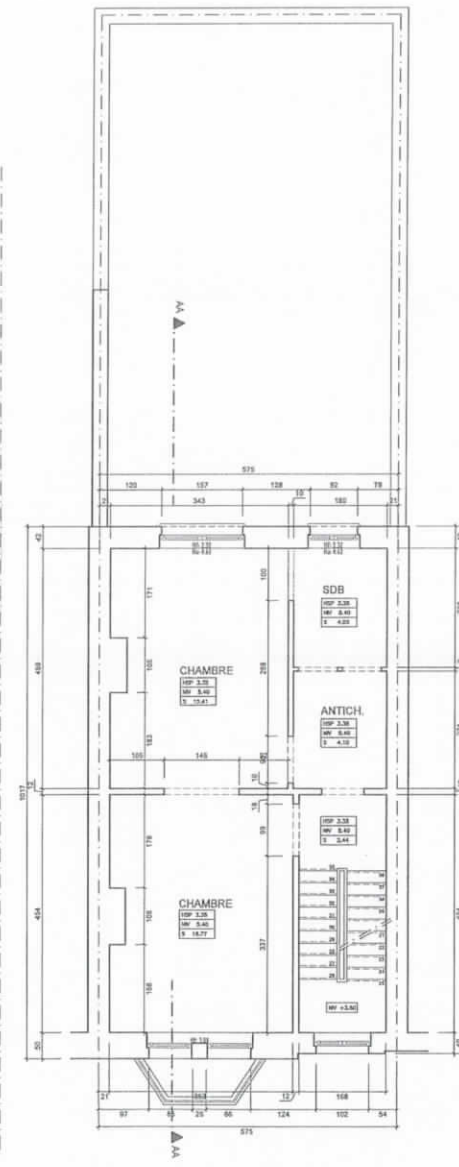

NIVEAU +1

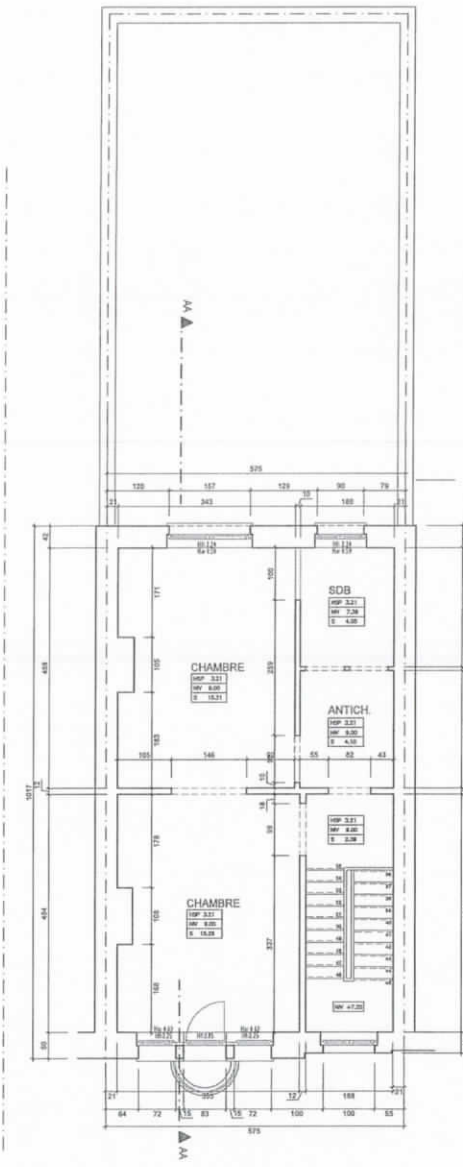

NIVEAU +2

PROJETANT
M. ALEXANDER STEFANOV
13, place des Guex - 1000 Bruxelles
Tel: 02 535 50 10 - Email: alexander.stefanov@brusselschool.be

ARCHITECTES BELAKOR soprl
83, rue de l'Industrie - 1000 Bruxelles
Tel: 02 738 80 15 - Email: belakor@brusselschool.be

PROJET
PLANS
SITUATION DE DROIT

LEGENDE

- STRUCTURE EXISTANTE
- NOUVEAU
- SUPPLEMENTAIRE
- CHANGEMENT DE COULEUR
- CHANGEMENT DE PROFIL
- CHANGEMENT DE MATERIEAU
- CHANGEMENT DE COULEUR DE LA PEINTURE
- NOUVEAU
- CHANGEMENT DE MATERIEAU
- CHANGEMENT DE COULEUR
- CHANGEMENT DE PROFIL
- CHANGEMENT DE MATERIEAU

DESIGNEUR
DEMANDE DE LA PERMIS D'URBANISME

PROJETANT
M. ALEXANDER STEFANOV

1828 GUEUX 13
DEMANDE DE
PERMIS D'URBANISME
TRANSFORMATION ET EXTENSION D'UN IMMEUBLE
SIS PLACE DES GUEUX, 13 - 1000 BRUXELLES

Maître de l'ouvrage		Architecte	
Nom	Date	Charité	Existence
		PLACE DES GUEUX, n° 13 1000 Bruxelles	Dn 8, section T, n°31144
		Dossier n°:	Etat:
		1828GU	1/50
		Date:	Plan n°:
		26.11.2018	PU-02

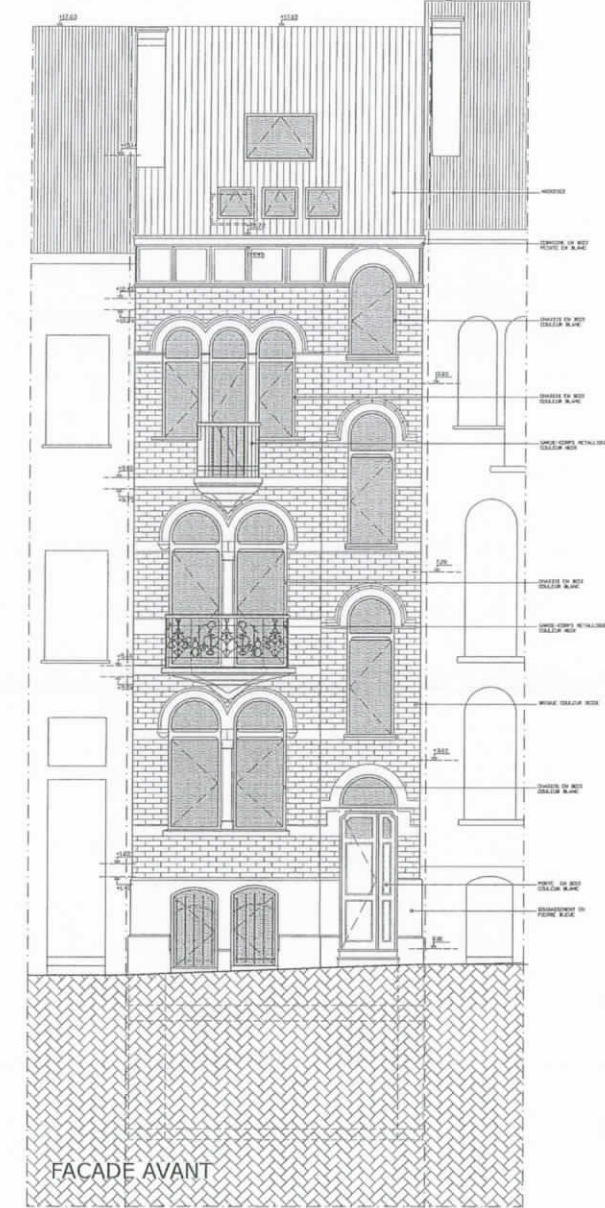
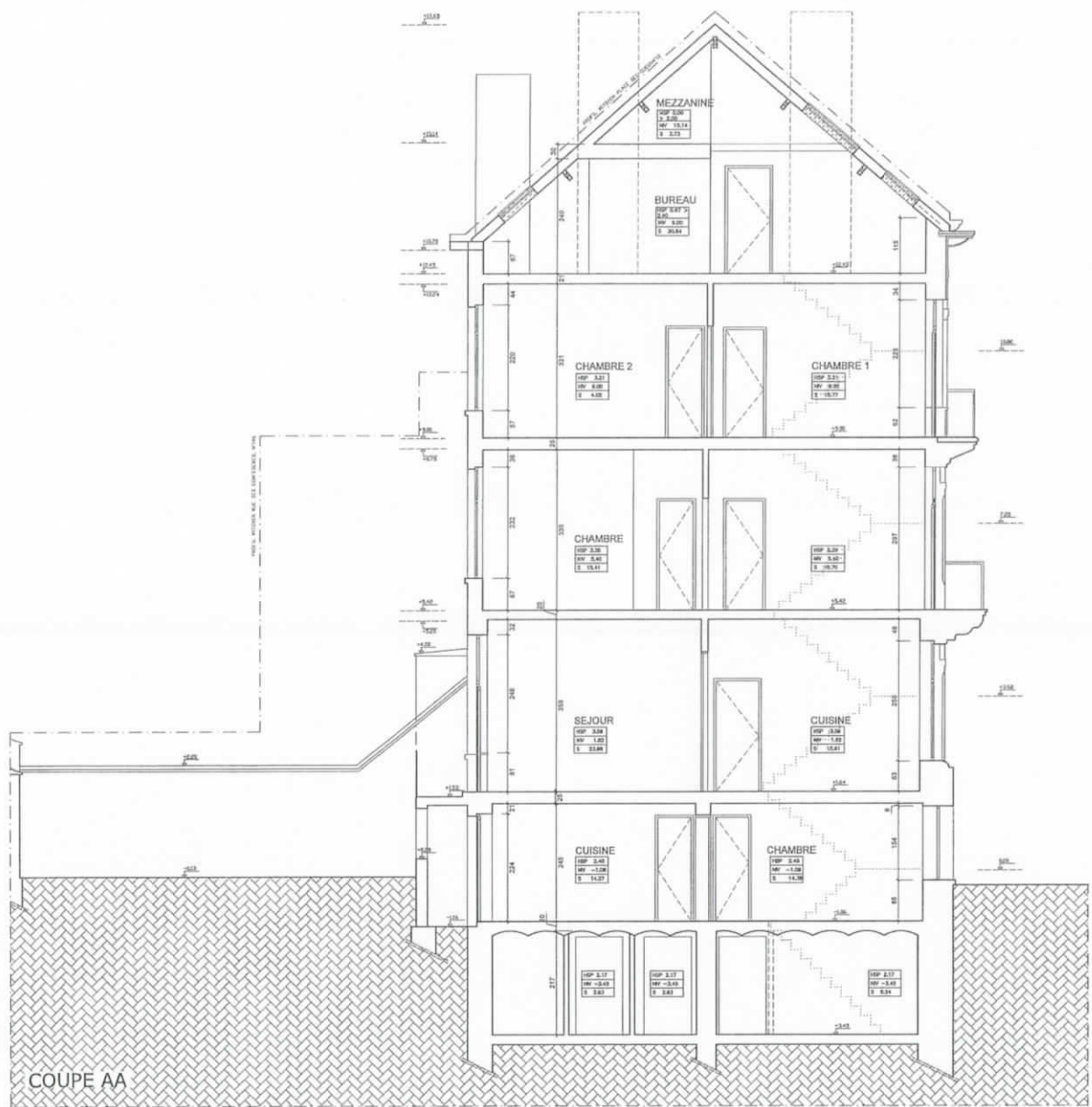

COUPE AA

FACADE ARRIERE

FACADE AVANT

MATRE DE L'OUVRAGE:
MR ALEXANDER STEFANDY
 15, rue de Oude - 1000 Bruxelles
 Tel. 0478 20 19 82 - Email: alexander.stefandy@skynet.be

ARCHITECTE(S) BELAKOR sept
 81, rue de Tolme 1050 - 1000 Bruxelles
 Tel. 02 738 68 13 - Email: info@belakor.be

PROJ. COUPE, FAÇADES, SITUATION DE FAIT

LEGENDE

- [Symbol] STRUCTURE EXISTANTE
- [Symbol] DEMOLITION
- [Symbol] SUPERFACON DE PLANCHER EN BOIS
- [Symbol] SUPERFACON DE PLANCHER EN BETON
- [Symbol] VITRAN
- [Symbol] ALUMINUM EN ALUMINE DE PLANCHER
- [Symbol] MURE EXISTANTE EN Brique
- [Symbol] MURELATION PIERRE
- [Symbol] MURELATION BOIS

REMARQUES

- 1. Les travaux de réfection de la façade sont prévus pour l'année 2019.
- 2. Les travaux de réfection de la toiture sont prévus pour l'année 2019.
- 3. Les travaux de réfection de la charpente sont prévus pour l'année 2019.
- 4. Les travaux de réfection de la plomberie sont prévus pour l'année 2019.
- 5. Les travaux de réfection de l'électricité sont prévus pour l'année 2019.

Mètre de Travaux		Architecte	
Index	Date	Changement	Signature
		PLACE DES OISEUX, n° 13 1000 Bruxelles	Div. 6, section F, n°21144
		1828GU	Echelle 1/50
		Date 26.11.2018	Plan n° PU-05

1828 GUEUX 13
 DEMANDE DE
PERMIS D'URBANISME
 TRANSFORMATION ET EXTENSION D'UN IMMEUBLE
 S/S PLACE DES GUEUX, 13 - 1000 BRUXELLES

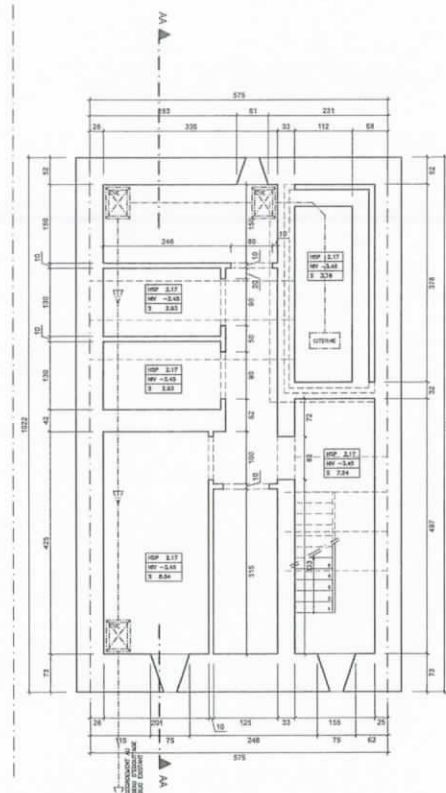

NIVEAU CAVES

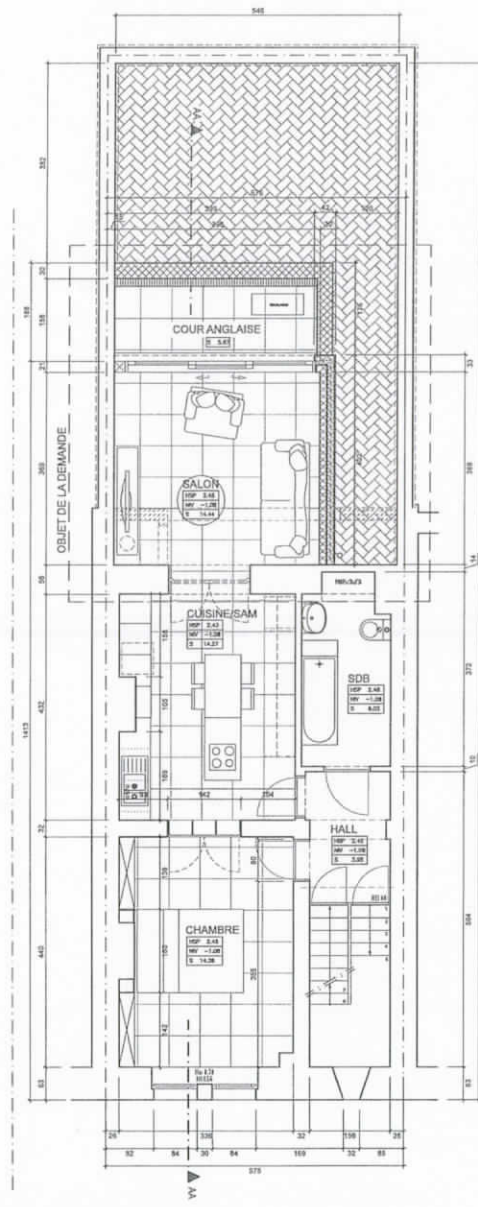

NIVEAU SOUS-SOL

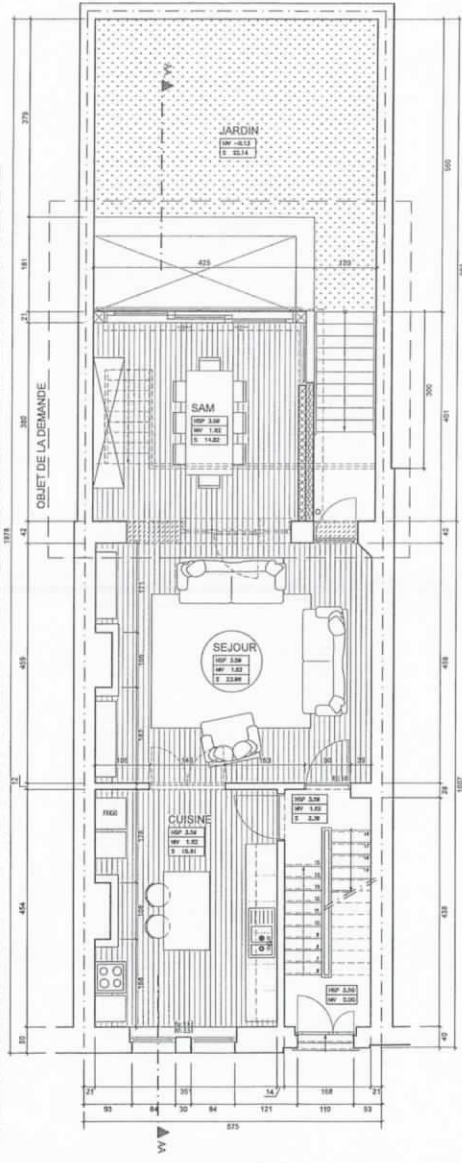

NIVEAU REZ-DE-CHAUSSEE

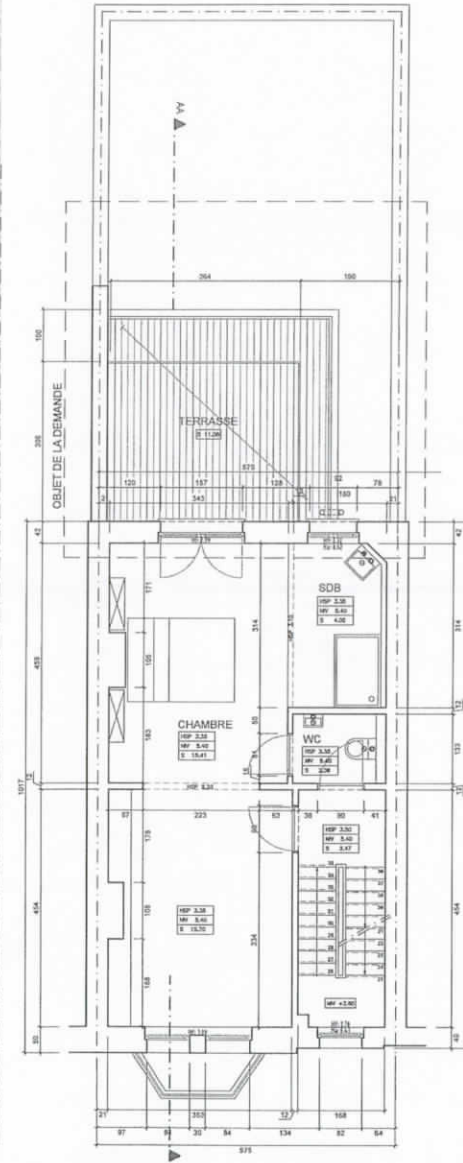

NIVEAU +1

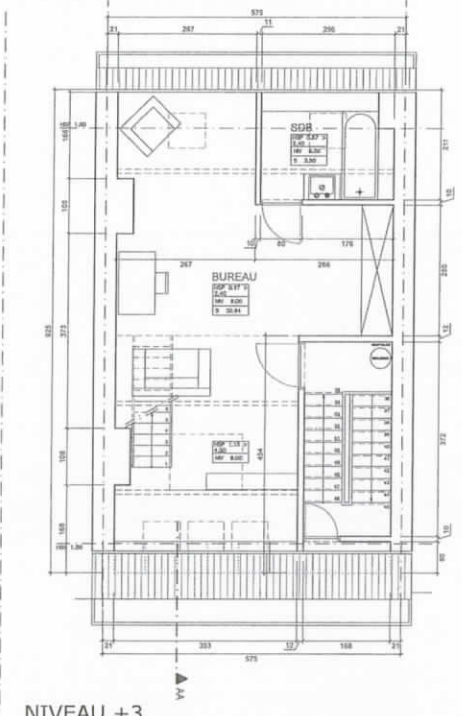

NIVEAU +3

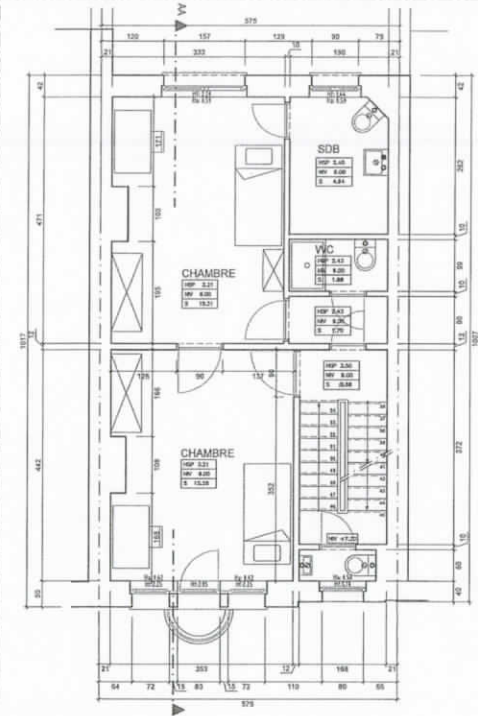

NIVEAU +2

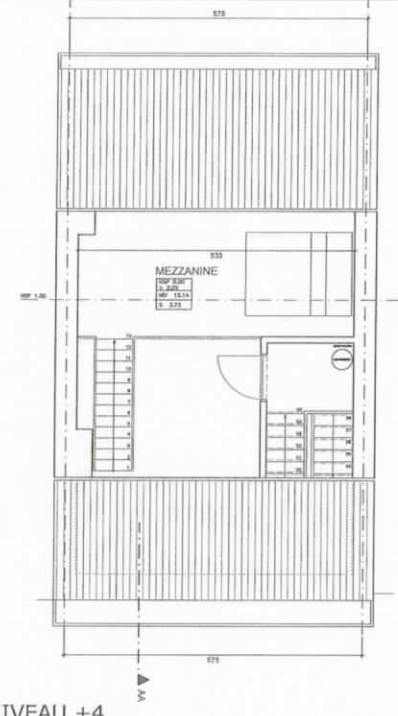

NIVEAU +4

Maître de l'ouvrage:
 M. ALEXANDER STEFANY
 13, place des Gueux - 1000 Bruxelles
 Tel. 0478 50 18 82 - Email: alexander.stefany@belaxbr.com

Architecte(s):
 BELAKBR asbl
 43, rue de l'Étoile 1050 - 1050 Bruxelles
 Tel. 02 238 88 15 - Email: info@belakbr.com

Objet:
 PLANS
 SITUATION PROJETEE

LEGENDE
 ■ SERRAVALI EXISTANTE
 ■ SERRAVALI
 ■ SERRAVALI N° 1001
 ■ SERRAVALI N° 1002
 ■ SERRAVALI N° 1003
 ■ SERRAVALI N° 1004
 ■ SERRAVALI N° 1005
 ■ SERRAVALI N° 1006
 ■ SERRAVALI N° 1007
 ■ SERRAVALI N° 1008
 ■ SERRAVALI N° 1009
 ■ SERRAVALI N° 1010
 ■ SERRAVALI N° 1011
 ■ SERRAVALI N° 1012
 ■ SERRAVALI N° 1013
 ■ SERRAVALI N° 1014
 ■ SERRAVALI N° 1015
 ■ SERRAVALI N° 1016
 ■ SERRAVALI N° 1017
 ■ SERRAVALI N° 1018
 ■ SERRAVALI N° 1019
 ■ SERRAVALI N° 1020
 ■ SERRAVALI N° 1021
 ■ SERRAVALI N° 1022
 ■ SERRAVALI N° 1023
 ■ SERRAVALI N° 1024
 ■ SERRAVALI N° 1025
 ■ SERRAVALI N° 1026
 ■ SERRAVALI N° 1027
 ■ SERRAVALI N° 1028
 ■ SERRAVALI N° 1029
 ■ SERRAVALI N° 1030

Maître de l'ouvrage:		Architecte:	
Date	Modifications	Chargé de	Exécuté par
		PLACE DES GUEUX, n° 13	Dir. 6, section F, n° 31144
		1000 Bruxelles	Dossier n°:
			Echelle:
		1/50	1/50
		Date:	Folio n°:
		26.11.2018	PU-06

1628 GUEUX 13
 DEMANDE DE
PERMIS D'URBANISME
 TRANSFORMATION ET EXTENSION D'UN IMMEUBLE
 S15 PLACE DES GUEUX, 13 - 1000 BRUXELLES

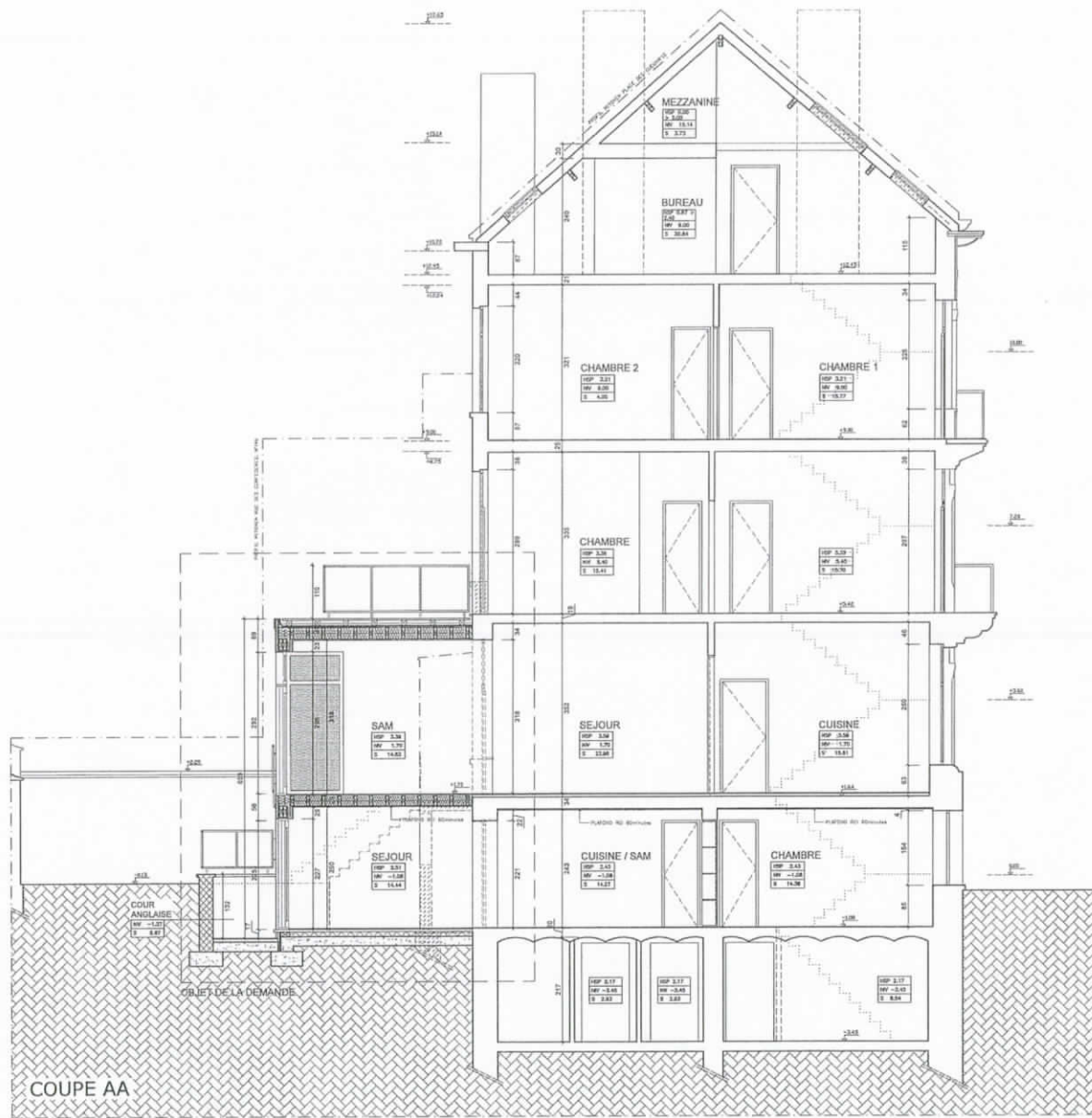

COUPE AA

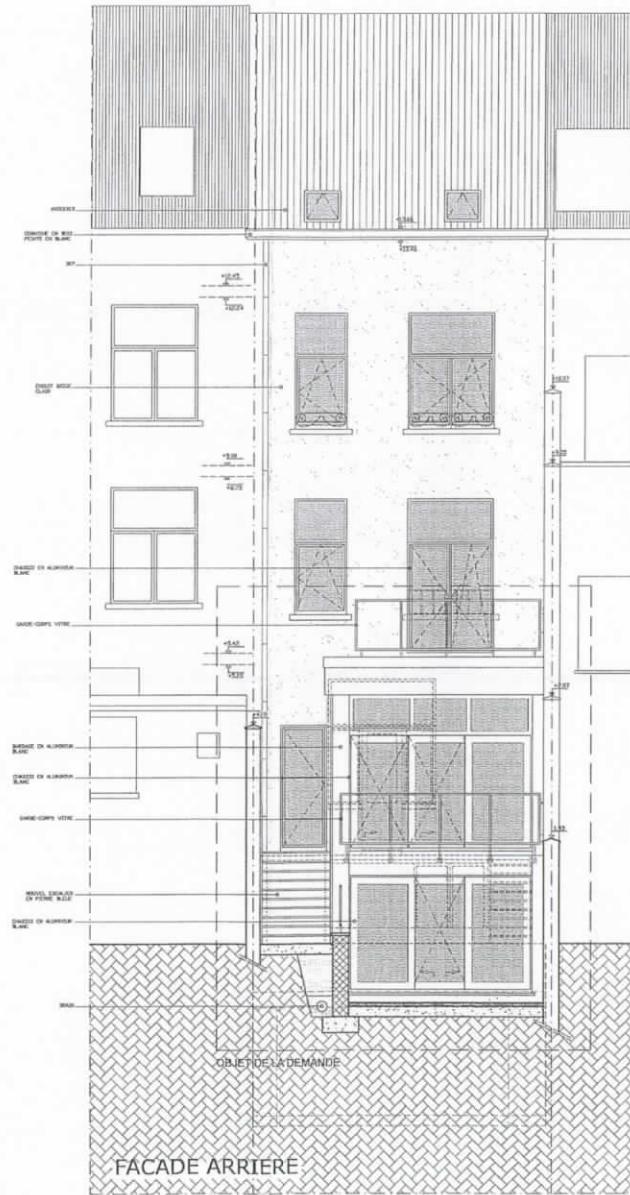

FACADE ARRIERE

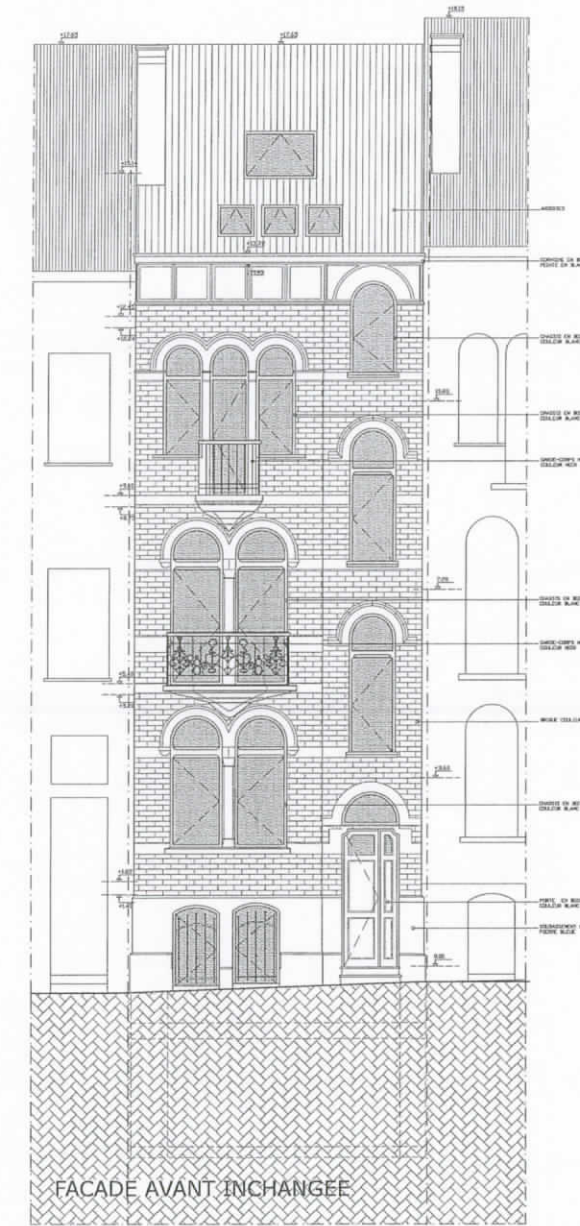

FACADE AVANT INCHANGÉE

DATE DE L'ÉPREUVE
M. ALEXANDER STEFANOV
13, place des Gueux - 1000 Bruxelles
Tel: 02 709 80 13 93 - Email: alexander.stefanov@brusselschool.be

ARCHITECTE(S)
ARCHITECTE(S) BELAKBIR esprit
83, rue de Turin, 1050 - 1050 Bruxelles
Tel: 02 709 80 13 - Email: alex@brusselschool.be

TIPOLOGIE
COUPE, FAÇADES SITUATION PROJETÉE

LEGENDE

- [Symbol] Éléments existants
- [Symbol] Nouveaux éléments
- [Symbol] Extension
- [Symbol] Éléments à supprimer
- [Symbol] Éléments à conserver
- [Symbol] Éléments à supprimer
- [Symbol] Éléments à conserver

NOTES

- 1) Les éléments existants de la façade sont à conserver.
- 2) Les nouveaux éléments de la façade sont à réaliser.
- 3) Les éléments à supprimer de la façade sont à démolir.
- 4) Les éléments à conserver de la façade sont à conserver.
- 5) Les éléments à conserver de la façade sont à conserver.

Niveau de fourniture:		Architecte:	
Index	Date	Modification	Destinée
		Changement de la place	Div 4, section F, n°3114
		1000 Bruxelles	Echelle:
		1828GU	1/50
		Date:	Plan n°:
		26.11.2018	PU-07

1828 GUEUX-13
 DEMANDE DE
PERMIS D'URBANISME
 TRANSFORMATION ET EXTENSION D'UN IMMEUBLE
 S1S PLACE DES GUEUX, 13 - 1000 BRUXELLES