

P19869

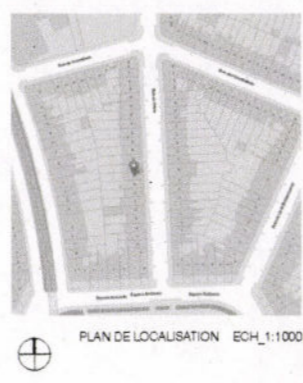
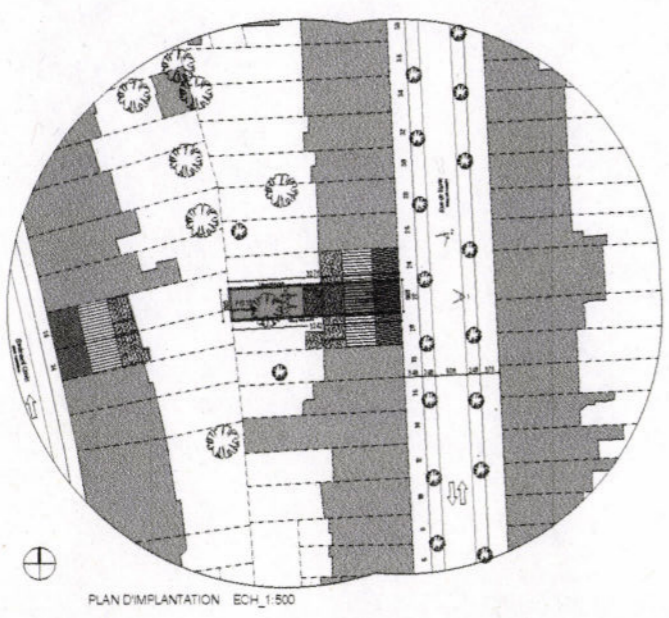
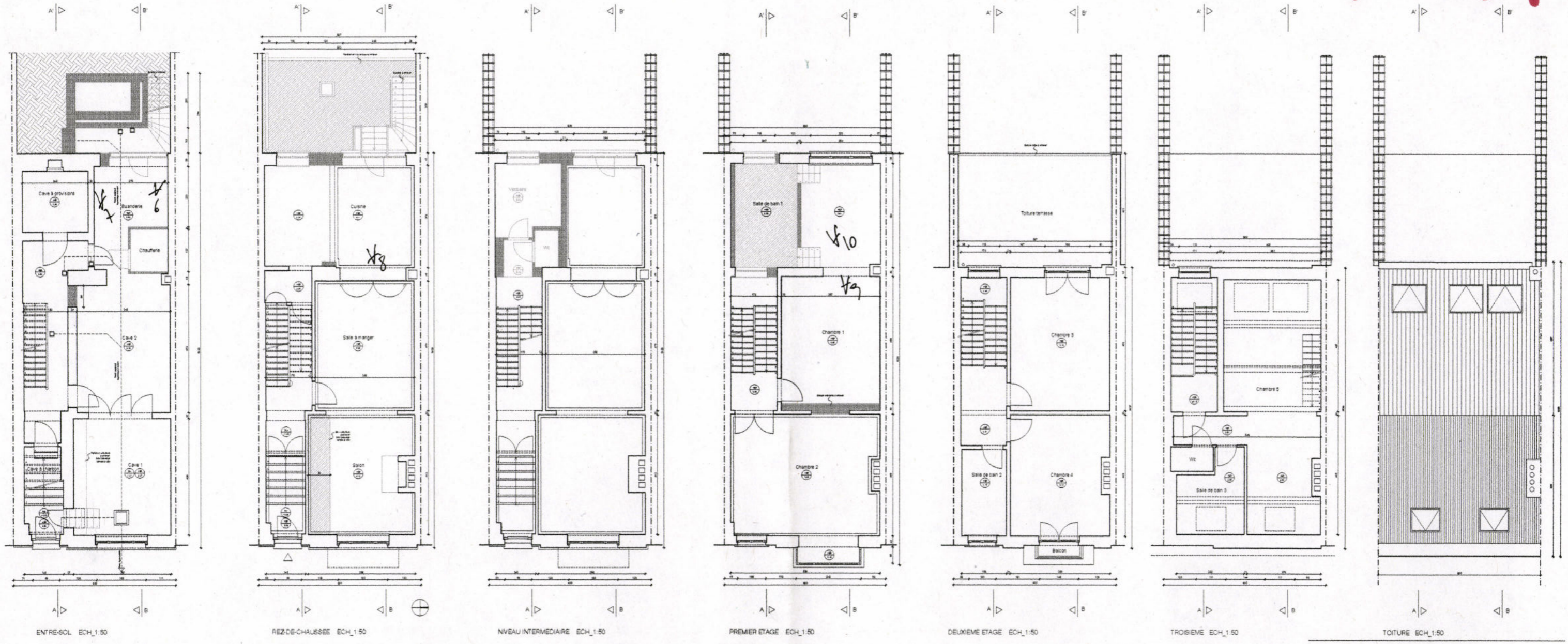

**LEGENDE**

	Existant		Alimentation d'air
	Nouvelle maçonnerie		Extraction d'air
	Nouvelle maçonnerie béton cellulaire		Egout existant
	Démolitions		Nouvel égout
	Nouvelle osson en brique de pierre		Egoutage existant (gauche)
	Béton		Nouvel égoutage (droite)

**ALEXANDRE MATHOUX**  
ARCHITECTE

Chaussée de Veurep 129-130, 1050 Bruxelles | +32 (0) 478 50 86 00 | info@alexandremathoux.be | alexandremathoux.be

ARCHITECTE: *Alexandre Mathoux*  
 MAÎTRE DE L'OUVRAGE: *Carl-Albert Helmborn & Elva Sependa*  
 EXTREMEUR: *Elva Sependa*

INDICE	DATE	MODIFICATIONS	AUTEUR

PROJET: **Demande de permis d'urbanisme**  
 Transformation intérieure d'une maison unifamiliale et modification du relief  
 Rue de Veurep 26 - 1050 Bruxelles  
 (SANS DIVISION, SANS I.F., PERMIS 100)

MAÎTRE DE L'OUVRAGE: **Carl-Albert HELMBORN & Elva SEPENDA**  
 Chaussée de Veurep, 26 - 1050 Bruxelles

PHASE	PLU
PLAN DE LOCALISATION	
PLAN D'IMPLANTATION	
PLAN DE LOCALISATION	

DATE: 05/09/2019

DOSSIER N°: **18-036**

SITUATION EXISTANTE & DEMOLITIONS

PLAN N°: 1/4

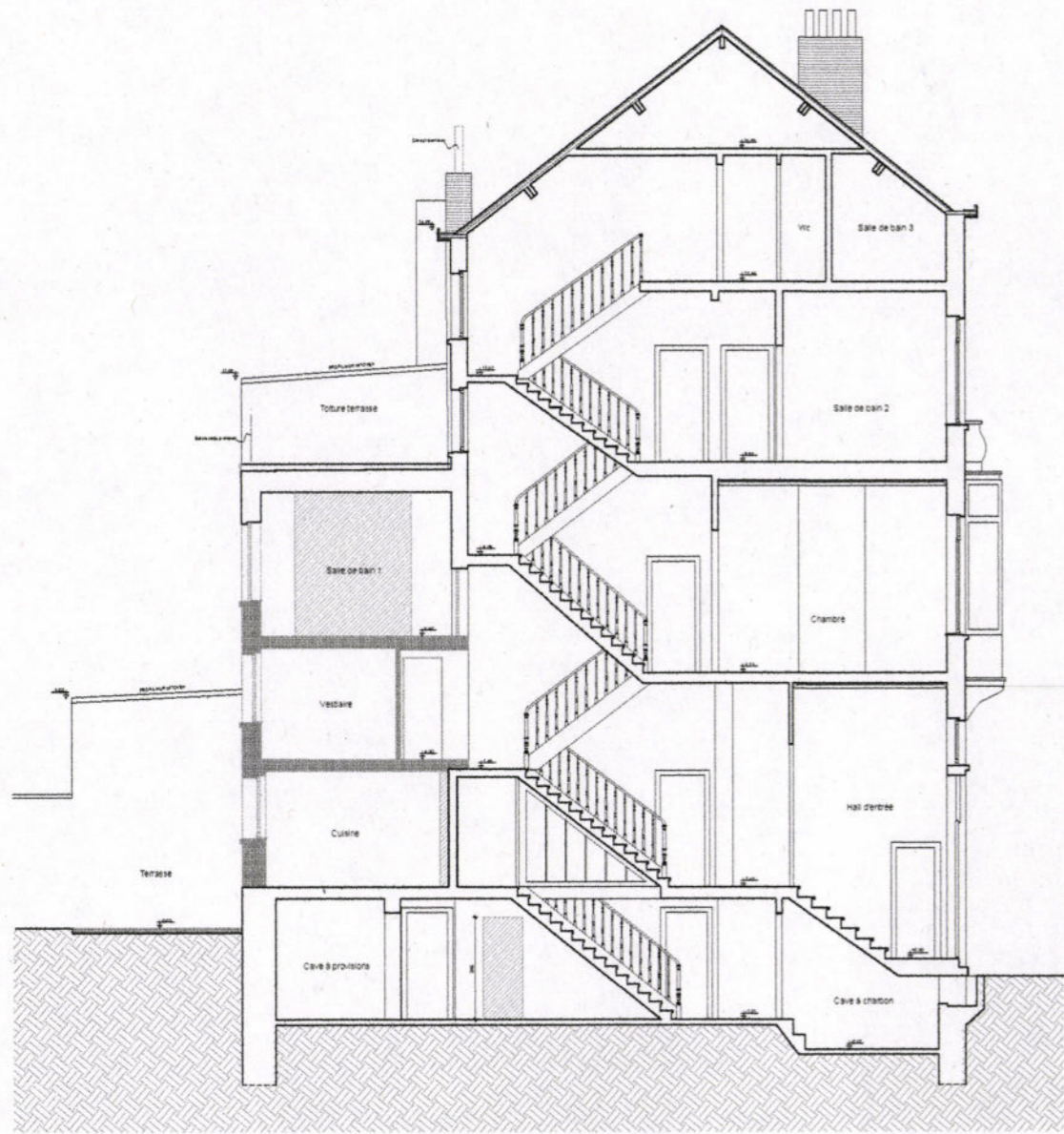

COUPE A-A' ECH\_1:50

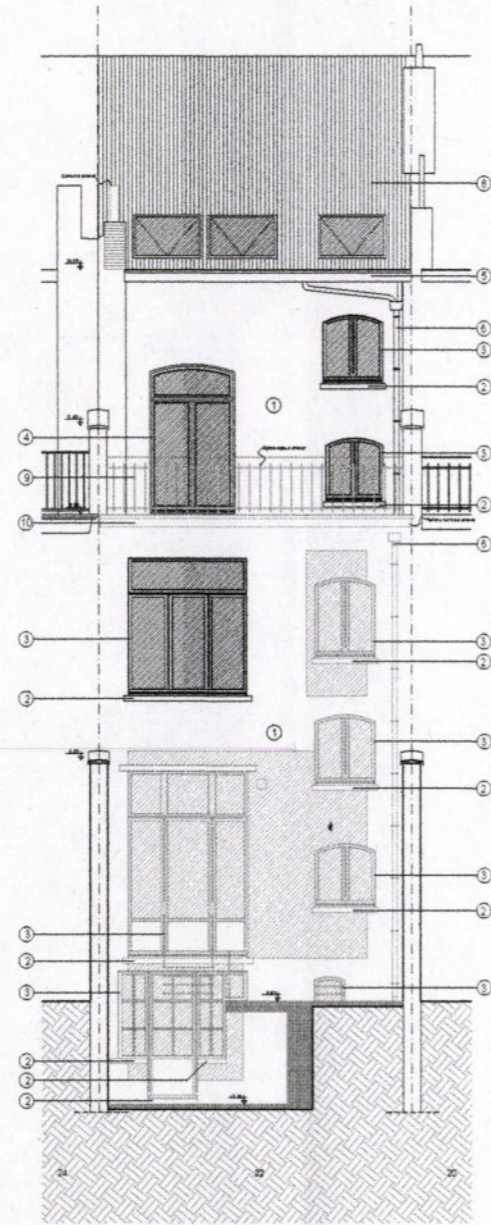

ELEVATION ARRIERE ECH\_1:50

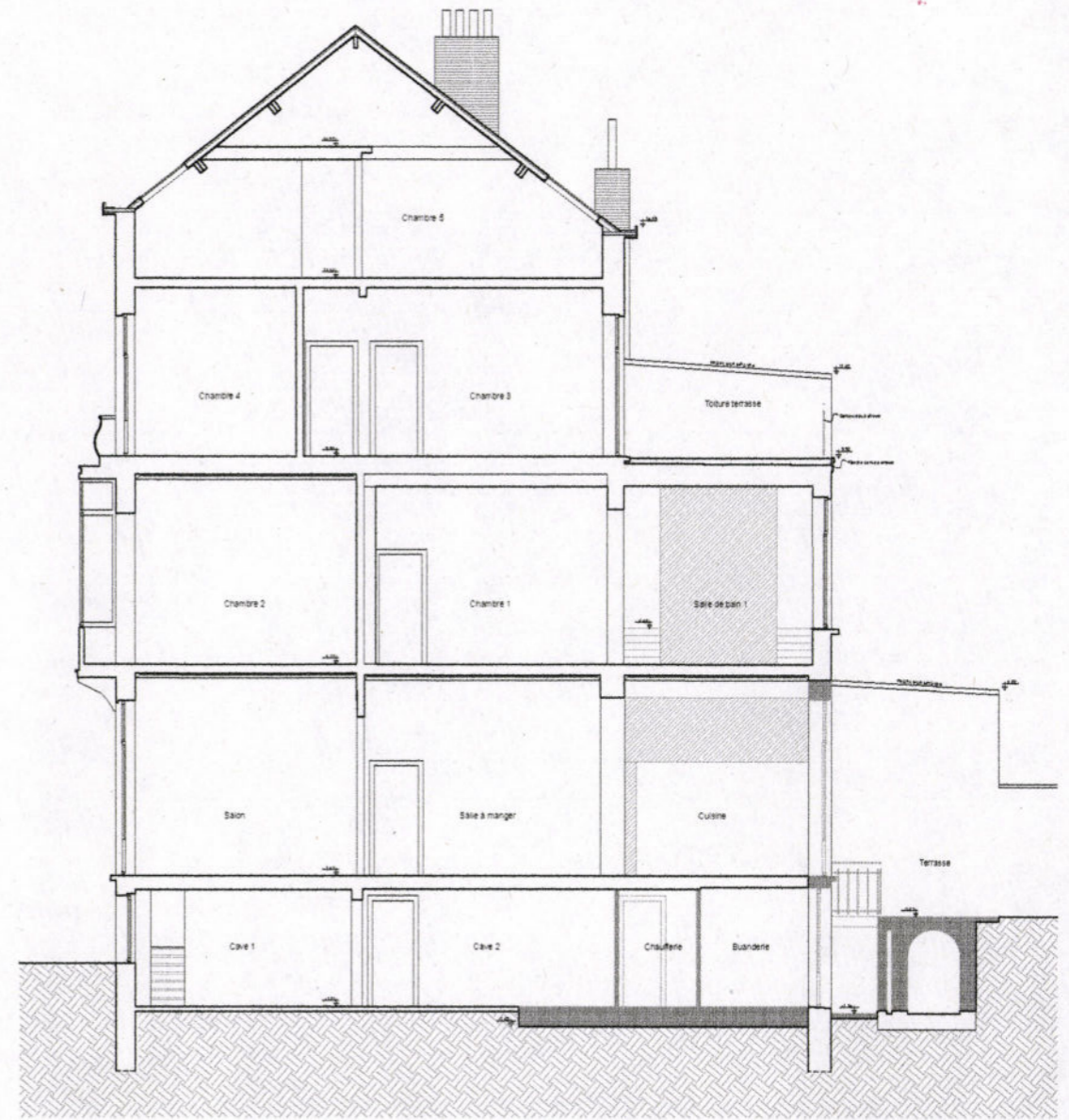

COUPE B-B' ECH\_1:50

- ① Cimentage peint blanc
- ② Plâtre beige
- ③ Châssis bois (existant) peint blanc
- ④ Châssis PVC blanc (existant)
- ⑤ Corniche PVC blanc (existant)
- ⑥ Descente eau de pluie PVC blanc (existant)
- ⑦ Châssis bois peint gris clair
- ⑧ Tuiles vernissées (existantes)
- ⑨ Garde-corps terris gris clair
- ⑩ Plancher de bois
- ⑪ Nouveau châssis aluminium peint gris clair
- ⑫ Descente eau de pluie zinc terre naturelle

**LEGENDE**

	Existant		Aération d'air
	Nouvelle maçonnerie		Extraction d'air
	Nouvelle maçonnerie selon cellulaire		Egout existant
	Démolitions		Nouvel égout
	Nouvelle cloison en plaque de béton		Egoutage existant (série)
	Béton		Nouvel égoutage (série)

**ALEXANDRE MATHOUX**  
ARCHITECTE

Chaussée de Woluwe 123/119 L, 1050 Bruxelles | +32 (0) 474 50 96 00 | info@alexandremathoux.be | alexandremathoux.be

INDICE	DATE	MODIFICATIONS	AUTEUR

**PROJET**  
Demande de permis d'urbanisme  
Transformation structure d'une maison unifamiliale et modification du relief  
Rue de Paris, 22 - 1050 Bruxelles  
Quartier 1 - Sans division, secteur 7, parcelle 102

**MATRES DE L'OUVRAGE**  
Carl-Albert HILMBORN & Elva SEPENDA  
Chaussée de Woluwe, 268 - 1050 Bruxelles

STABILITE	TECHNIQUES SPECIALES	COORDINATEUR SECURITE

PLAN	PHASE	PLI
COUPE A-A'		
COUPE B-B'		
ELEVATION ARRIERE		

SITUATION EXISTANTE & DEMOLITIONS	PLAN N°	INDICE
	2/4	

DOSSIER N° 18-036

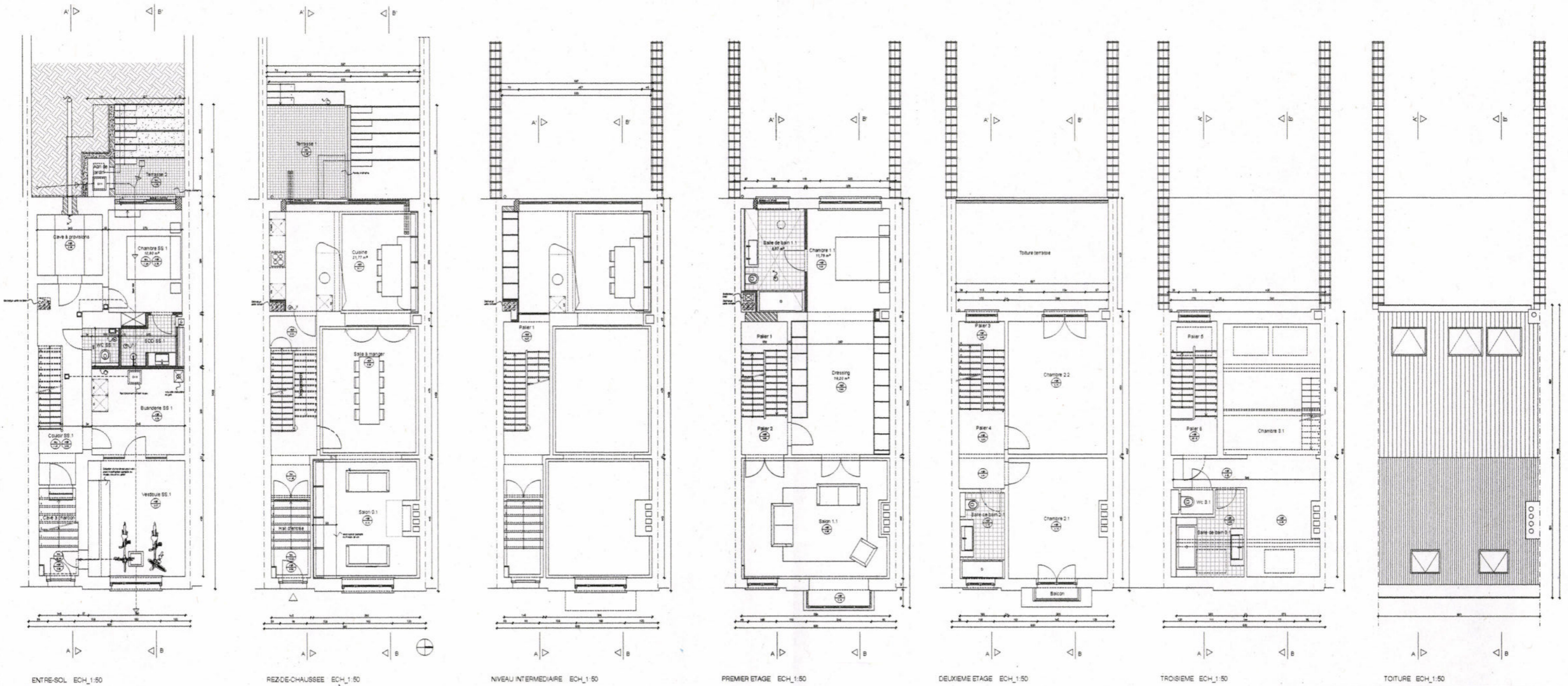

ENTRE-SOL ECH\_1:50

REZ-DE-CHAUSSEE ECH\_1:50

NIVEAU INTERMEDIAIRE ECH\_1:50

PREMIER ETAGE ECH\_1:50

DEUXIEME ETAGE ECH\_1:50

TROISIEME ECH\_1:50

TOITURE ECH\_1:50

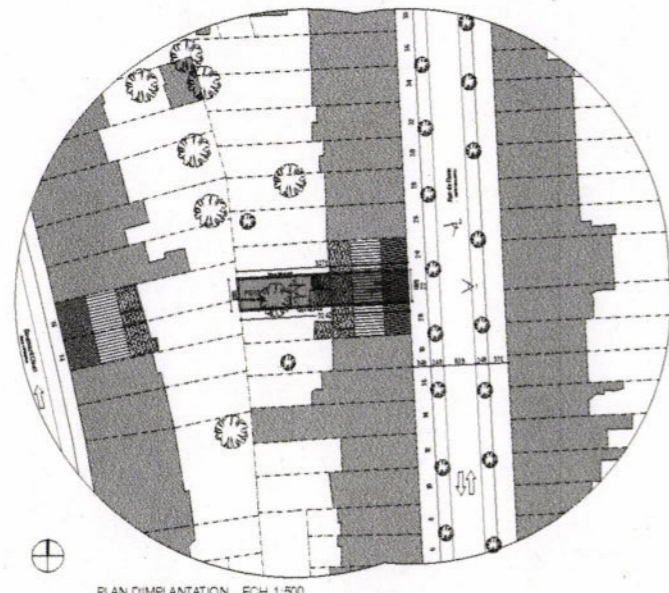

PLAN D'IMPLANTATION ECH\_1:500

**LEGENDE**

	Existant		Alimentation d'air
	Nouvelle maçonnerie		Egout existant
	Nouvelle maçonnerie béton cellulaire		Nouve égout
	Démolitions		Egoutage existant (béton)
	Nouvelle cloison en creux de plâtre		Nouvel égoutage (béton)
	Béton		

**ALEXANDRE MATHOUX**  
ARCHITECTE

Chaussée de Waire 228bis L 1050 Bruxelles | +32 (0) 478 50 84 00 | info@alexandremathoux.be | alexandremathoux.be

DATE	MODIFICATIONS	AUTRES

**PROJET**  
Demande de permis d'urbanisme  
Transformation intérieure d'une maison unifamiliale et modification d'usage  
Rue de Paris, 22 - 1050 Bruxelles  
Géolocalisation : dans le quartier, voir le plan de situation

**MAITRE DE L'OUVRAGE**  
Café Albert HOLEMORN & Etia REPENSA  
Chaussée de Waire, 206 - 1050 Bruxelles

STATUT	TECHNIQUES SPECIALES	COORDINATEUR SECURITE

PHASE	PLU
PLAN	
<b>PLANS</b>	
<b>PLAN D'IMPLANTATION</b>	
SCHELE	1/50 1/200
DATE	02/09/2019
DORSER N°	18-036
SITUATION PROJETEE	PLAN N°
	3/4

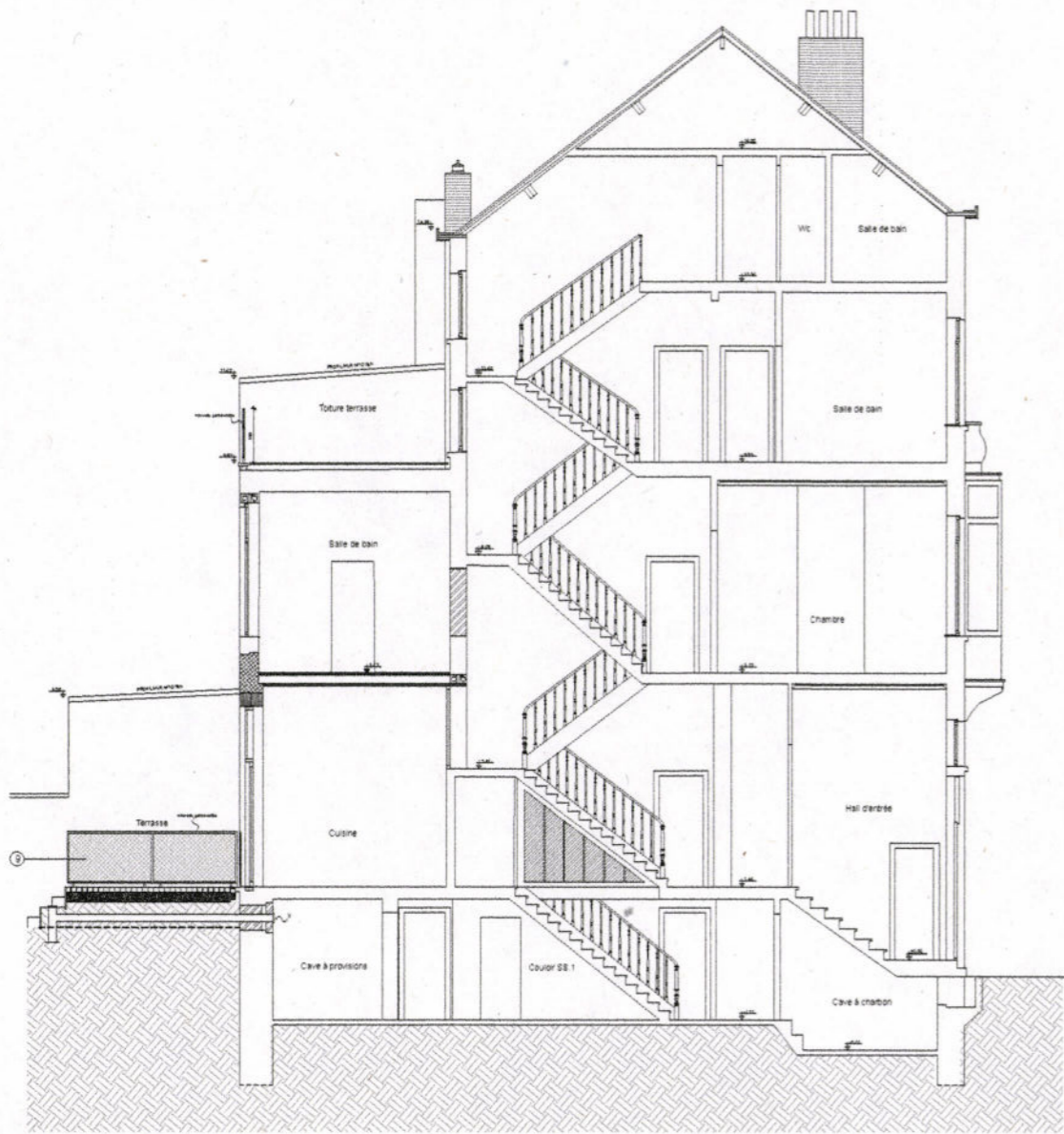

COUPE A-A' ECH\_1:50

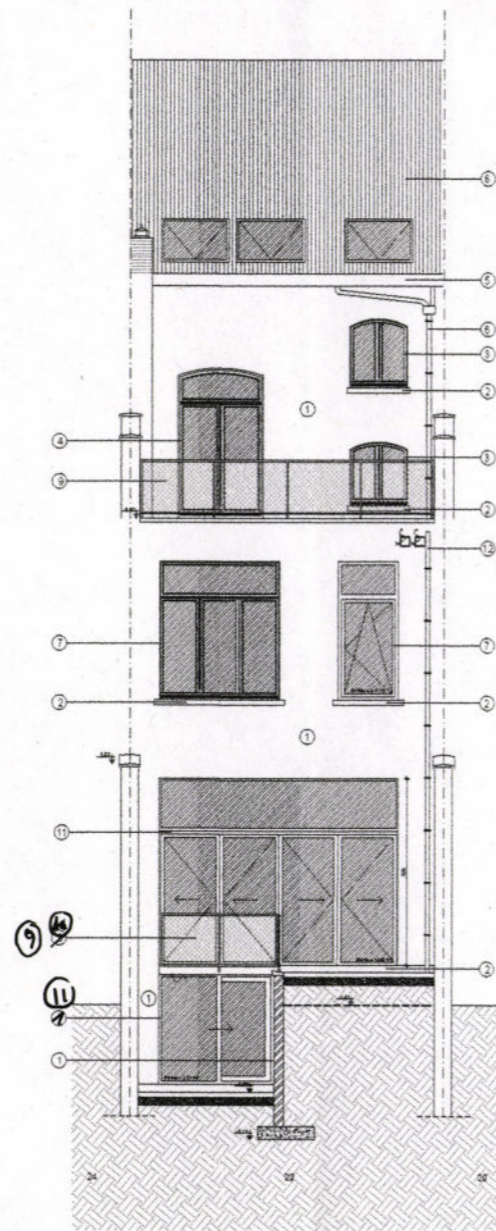

ELEVATION ARRIERE ECH\_1:50



COUPE B-B' ECH\_1:50

- ① Ornementation peint blanc
- ② Pierre bleue
- ③ Châssis bois (existant) peint blanc
- ④ Châssis PVC blanc (existant)
- ⑤ Corniche PVC blanc (existant)
- ⑥ Descente eau de pluie PVC blanc (existant)
- ⑦ Châssis bois peint gris clair
- ⑧ Tuiles vernissées (existantes)
- ⑨ Garde-corsis terre gris clair
- ⑩ Plancher de rivé
- ⑪ Nouveau châssis aluminium peint gris clair
- ⑫ Descente eau de pluie zinc terre naturelle

**LEGENDE**

	Existant		Alimentation d'air
	Nouvelle maçonnerie		Extraction d'air
	Nouvelle maçonnerie béton cellulaire		Egout existant
	Démolitions		Nouvel égout
	Nouvelle cloison en plaque de pierre		Egoutage existant (béton)
	Béton		Nouvel égoutage (béton)

**ALEXANDRE MATHOUX**  
ARCHITECTE

Chaussée de Vieux 129 bis 1, 1050 Bruxelles | +32 (0)276 80 86 09 | info@alexandremathoux.be | alexandremathoux.be

PROJET	MAÎTRE DE L'OUVRAGE	ENTREPRENEUR
Mathoux	Espece	
NOUVEAU	DATE	MODIFICATIONS

**PROJET** Demande de permis d'urbanisme  
Transformation intérieure d'une maison unifamiliale et modification du relief  
Rue de Vieux 129, 1050 Bruxelles  
Cité de la Région de Bruxelles-Capitale - 6ème division, section 1, parcelle 1033

**MAÎTRE DE L'OUVRAGE**  
Carl-Alban HELMSORN & Elia SEPENGA  
Chaussée de Vieux, 261 - 1050 Bruxelles

TRAVAIL	TECHNIQUES SPECIALES	COORDONNATEUR SEQUITE

PLAN	PHASE	PLI
COUPE A-A'	ÉCHÈLE	L/50
COUPE B-B'	DATE	03/04/2018
ELEVATION ARRIERE	DOSSIER N°	18-036
SITUATION PROJETEE	PLAN N°	NDI/CE
	4/4	