

Situation existante

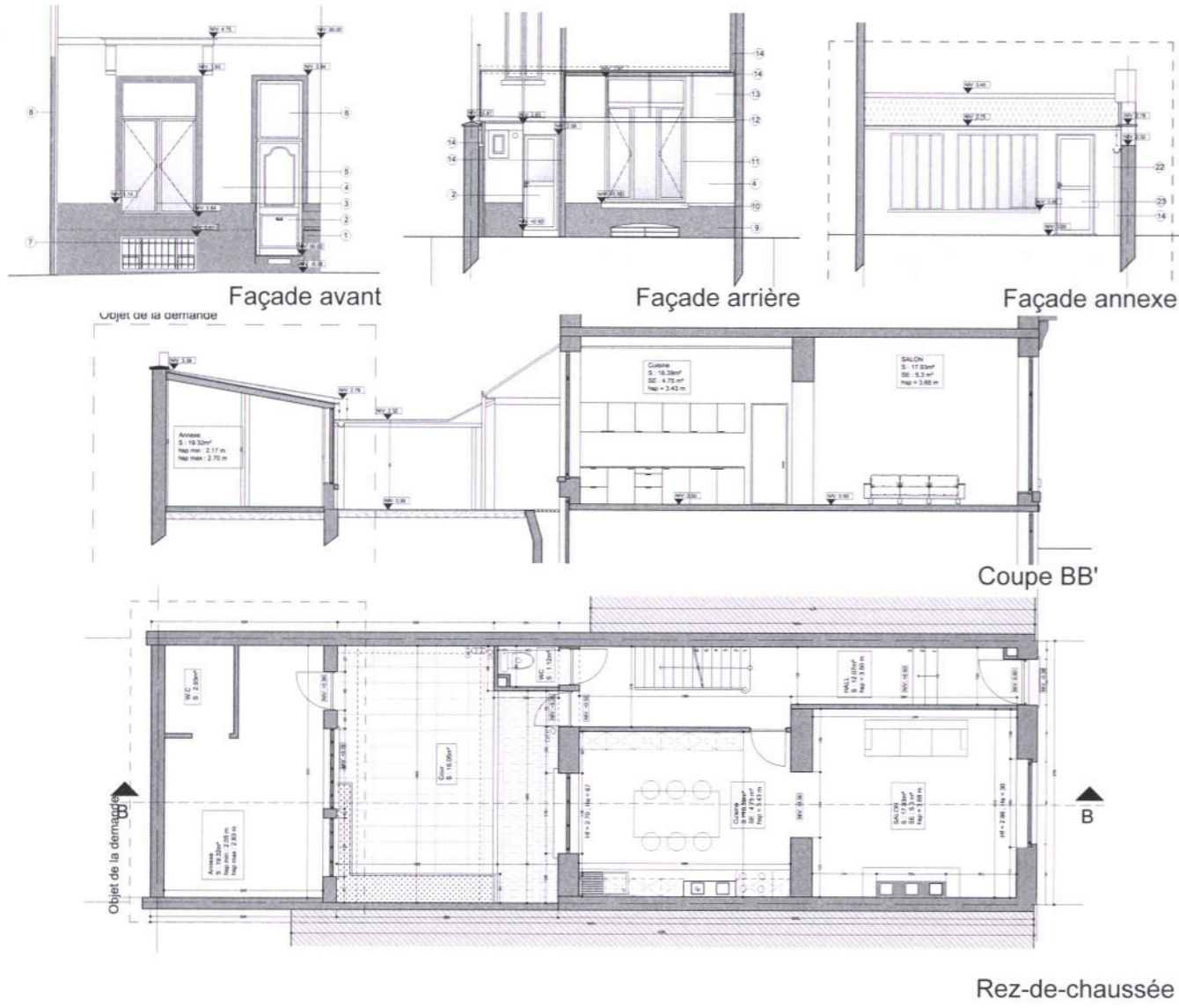

- LEGENDE CONSTRUCTION**
- MACONNERIE EXISTANTE
 - MAISON + ajout
 - NOUVELLE CONSTRUCTION
- Légende implantations**
- Parking
 - prise de vue de photo
 - entrée du bâtiment
 - plaque d'égout
 - éclairage public
 - avaloir d'égout
 - seuil de circulation
 - joint
 - tuile grise
 - tuile à versant
 - végétation
- Légende des matériaux**
- Soubassement et seuils en pierre bleue
 - Porte d'entrée en bois terre marron foncé
 - Châssis en bois terre marron foncé
 - Crépis jaune clair
 - Encadrement en pierre bleue
 - Vitrage translucides
 - Fanionerie anthracite
 - Descente d'eau en zinc
 - Soubassement en crépis vert foncé
 - Seuil en pierre bleue peint en jaune
 - Châssis en PVC
 - Pergola en acier
 - Panelaux translucides (pergola)
 - Descente en PVC
 - Seuil en Pierre bleue
 - Crépis gris
 - Crépis gris foncé
 - Sous corniche en bois naturel
 - Gouttière en pvc
 - Porte en pvc
 - Toiture en pente revêtement Derbigum
 - Brève peinte en blanc
 - Porte et châssis en bois peinte en vert

Implantation (existant et projetée) 1/250

CT49/19



Situation de projetée

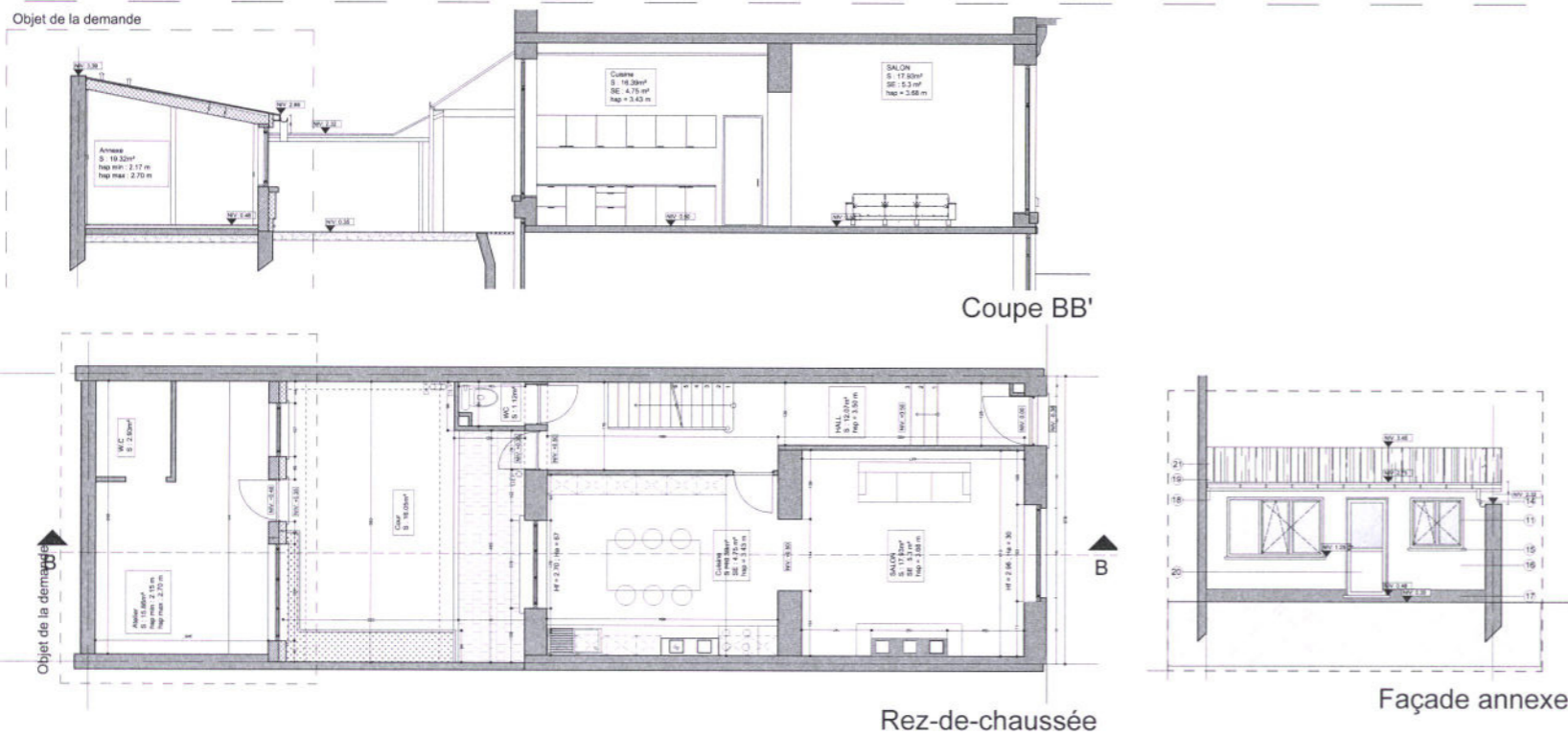

Situation : 1/1000 eme



Environnement : 1/1000 eme



Projet		Régularisation de travaux de rénovation d'une annexe arrière dans une maison unifamiliale.		BE-1008 Bruxelles	
Adresse du projet		42 Rue Confédérées 1000 Bruxelles		Cadastre	
Div. 6 Sect. F. 700					
Maitre d'ouvrage		Emmanuel Sévin 34 Avenue des Apôles 1150 Bruxelles emmanuel@brutem.net 0471 98 14 52		Signature du maître d'ouvrage	
Architecte		WM Winger et Michel architectes Avenue de Solenne 2 BE-1180 Bruxelles wm@winger.com +32 (0) 2 74 64 40		Signature de l'architecte	
Entrepreneur				Date	
PEF / Techniques spéciales		CIS		Index	
				A	
				B	
				C	
				D	
				E	
				F	
Date	Échelle	Objets	Échelle	Page n°	
18/06/2019	P.U.	Plans & Façades & Implantation	01/50	01/01	