

5/23/1

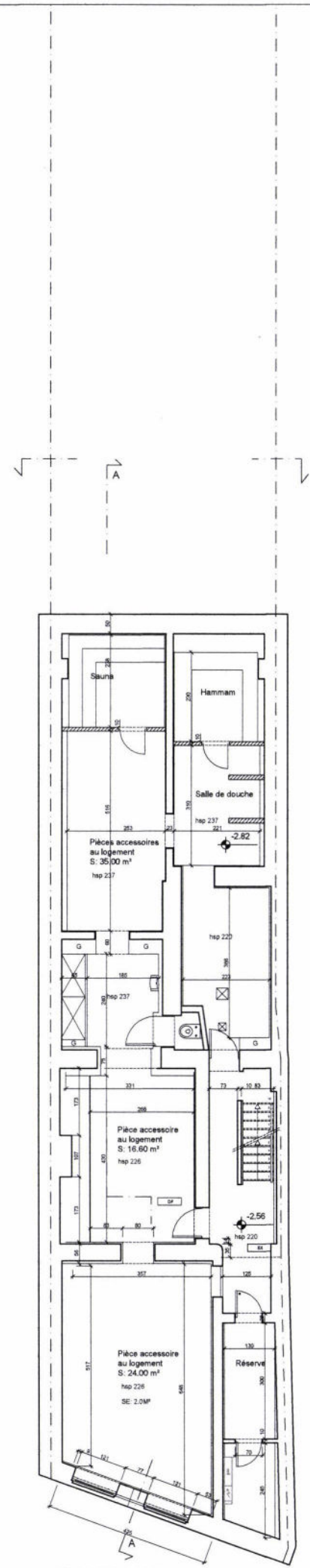

SOUS-SOL

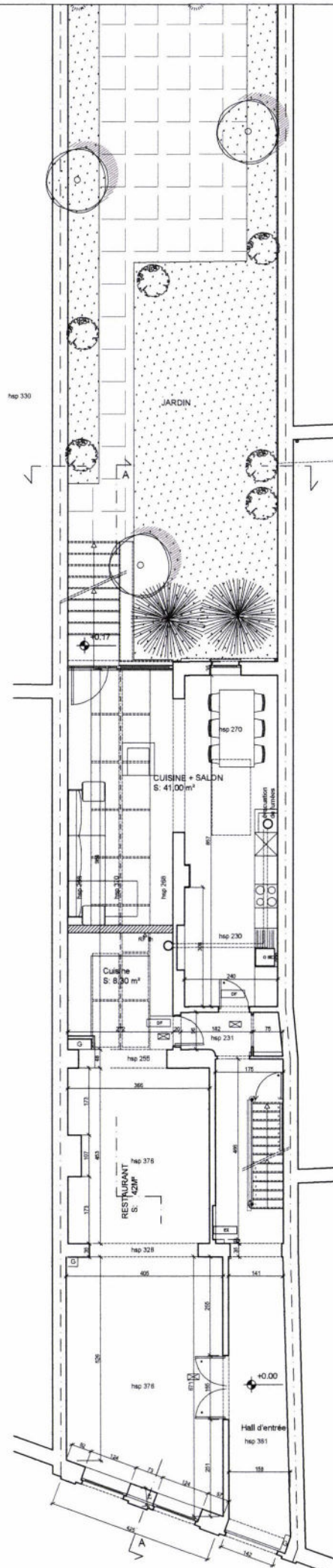

REZ-DE-CHAUSSEE

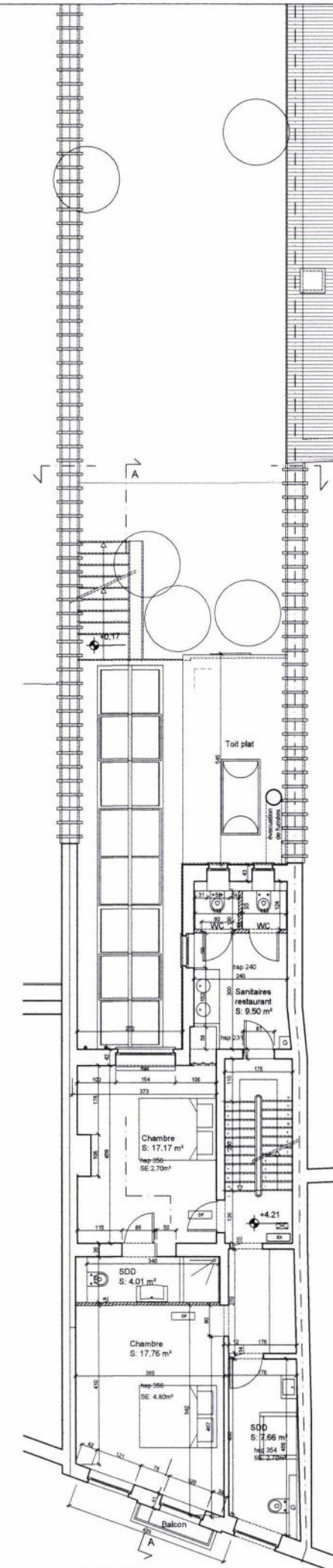

ETAGE +1

LEGENDE

- 1. Enduit extérieur des murs
- 2. Enduit extérieur des murs
- 3. Enduit extérieur des murs
- 4. Chapeau d'égout en PVC sur dalle
- 5. Plaque d'entrée en bois sur solivettes
- 6. Corniche en bois sur dalle
- 7. Tuile enduite rouge
- 8. Plaque d'entrée
- 9. Descente d'eau pluviale en acier
- 10. Fermeture extérieure des fenêtres
- 11. Endossement en pierre sur grès
- 12. Endossement funéraire restauré

LEGENDE INCENDIE

- Porte RF 1/2 h
- Porte RF 1/2 h soumise à la fermeture
- Extincteur d'incendie
- Détecteur de fumée
- Déclencheur
- Éclairage de sécurité

LEGENDE IMPLANTATION

- N° photo - angle de vue
- sans circulation
- R+1+2+T gabarits bâtiments

Ind	Description	Date
A	Complément suite à l'avis de dossier incomplet	26-12-2019
Remarque importante		

REGION : BRUXELLES-CAPITALE	COMMUNE : Bruxelles
Rénénagement d'une maison de commerce et d'habitation site rue Saint Quentin 29, 1000 Bruxelles CADASTRE: 64me DIV, Section F, 273/V	
MAÎTRE DE L'OUVRAGE Hasanova Farida Rue Saint Quentin 29, 1000 Bruxelles	ARCHITECTE ARCHITECTURAL 4001 Rue Saint Quentin 29, 1000 Bruxelles

PERMIS D'URBANISME

SITUATION PROJETEE

PLANS:
SOUS-SOL + REZ + ETAGE 1

19-14 - PU - 05 / 07	21/06/2019	A	1/50
N° Dossier	Stade	N° Plan	Nbre plans
Date	Indice	Echelle	

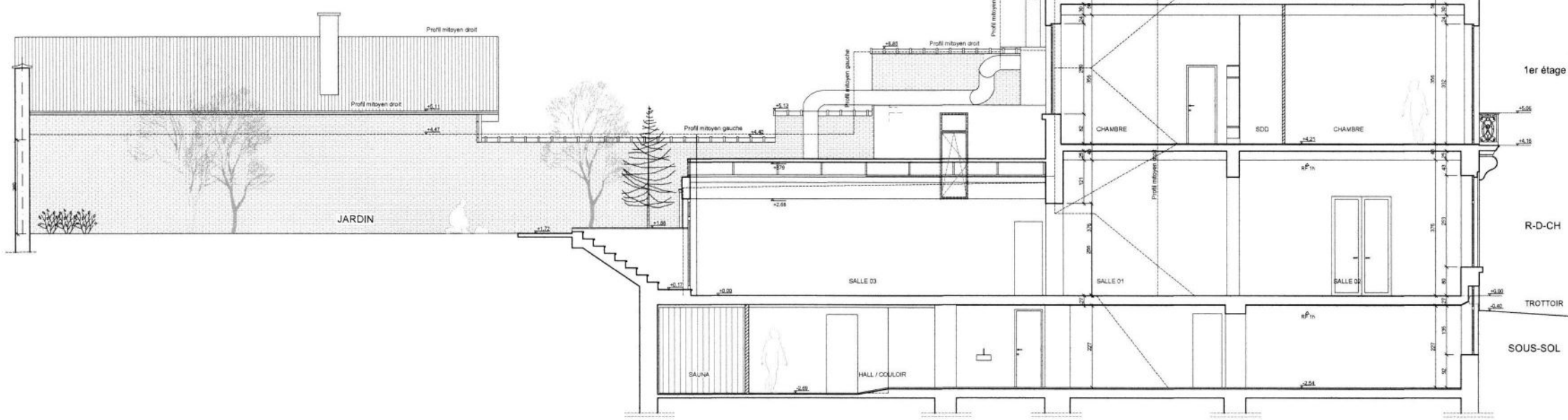
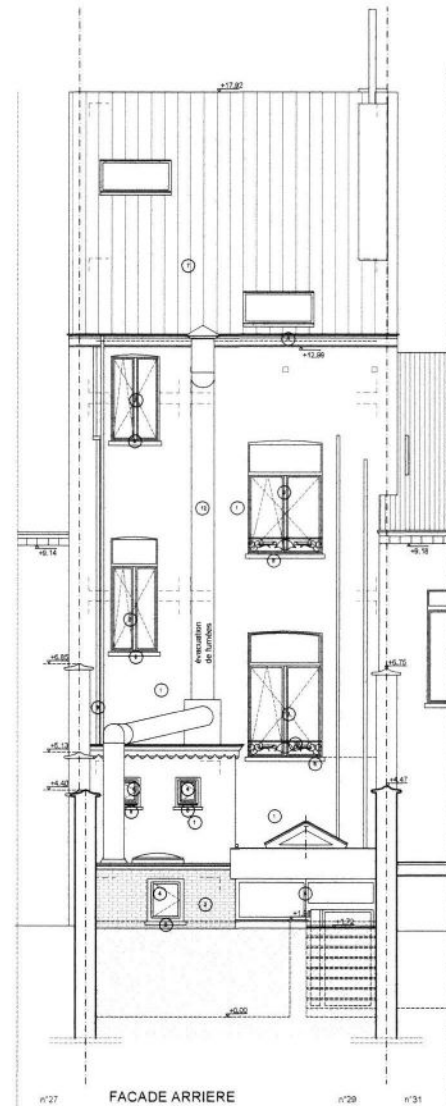
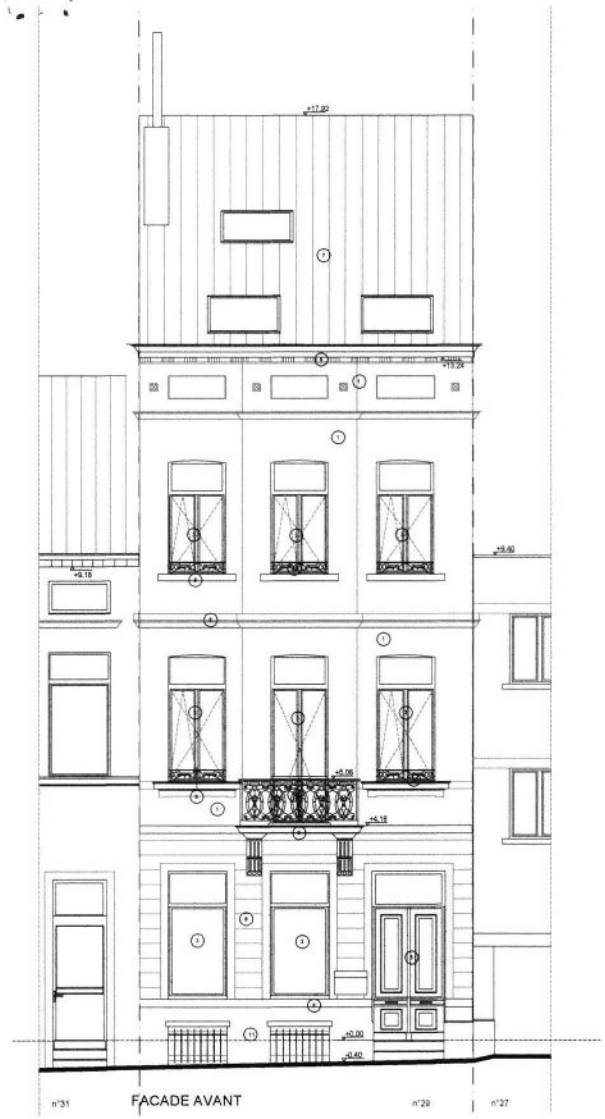

LEGENDE	LEGENDE FACADES
Construction existante	1. Enduit existant ton blanc
Construction à réaliser	2. Enduit existant ton blanc
Maçonnerie en blocs de béton ordinaire	3. Chapeau double vitrage en bois ton blanc
Maçonnerie en blocs de terre cuite	4. Chapeau double vitrage en PVC ton blanc
Maçonnerie en blocs de béton cellulaire	5. Porte d'entrée en bois ton anthracite
Plâtre	6. Corniche en bois ton blanc
Châssis ossature bois	7. Tulle existante ton rouge
Mezzanine de paviment	8. Plâtre blanc
Béton armé sur fond	9. Descente d'eau pluviale en zinc
Chape / dalle / dalle stabilisée	10. Ferraillage existant ton anthracite
Isolant rigide thermique - isolant phonique	11. Soubassement en pierre ton gris
Isolant en laine minérale	12. Evacuation fumées restaurant
Châssis ossature métallique + Plâtre, de plâtre	
Crevins ton gris clair	
Crevins ton gris foncé	

LEGENDE INCENDIE	LEGENDE IMPLANTATION
Détection d'incendie	N° photo - angle de vue
Détection de fumée	Aire circulation
Détection	R+1+2+T gabarits bâtiments
Eclairage de sécurité	

Ind	Description	Date
A	Complément suite à l'avis de dossier incomplet	08-10-2019

Remarque importante :
 ...

REGION : BRUXELLES-CAPITALE	COMMUNE : Bruxelles
Réalimentation d'une maison de commerce et d'habitation site rue Saint Quentin 29, 1000 Bruxelles CADASTRE: 4ème DV, Section F, 273/V	

MAÎTRE DE L'OUVRAGE	ARCHITECTE
Hesanoys Farica Rue Saint Quentin 29, 1000 Bruxelles	ARCHITECTURAL LIGHT Rue Saint Quentin 29, 1000 Bruxelles

PERMIS D'URBANISME

SITUATION PROJETEE

PLANS:
 FAÇADE AVANT + FAÇADE ARRIERE
 + COUPE AA

19-14 - PU - 07 / 07	21/06/2019	A	1/50
N° Dossier	Stade	N° Plan	Nbre plans
Date	Indice	Echelle	

COUPE AA