

Cadastre terrain
2ème Div. Section F numéro 277 N3
Adresse terrain
Rue Stevin, 132

Plan d'implantation
1/250

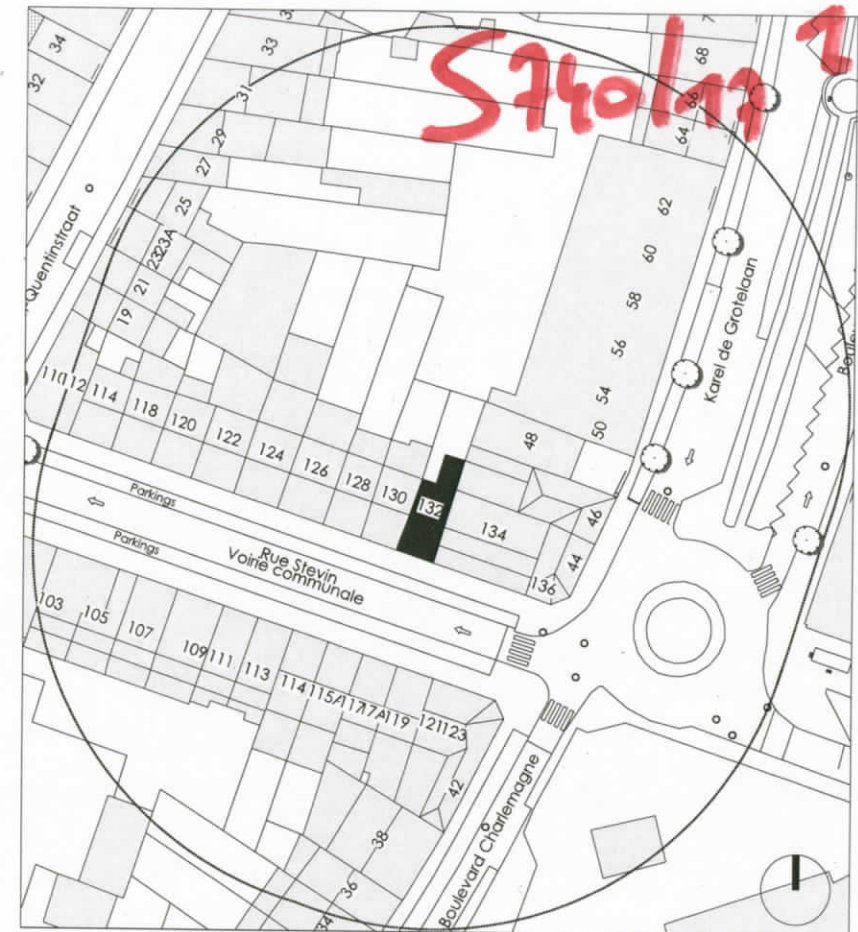

Plan de situation
1/500

COMMUNE DE BRUXELLES		
Terrain	REGION BRUXELLOISE COMMUNE DE BRUXELLES-VILLE Régularisation de l'affectation du bien en restaurant	Cadastre terrain 2ème Div. Section F numéro 277 N3 Adresse terrain Rue Stevin, 132
Maître de l'ouvrage	SPRL LAS CASTANUELAS Rue Stevin, 132 1000 Bruxelles Représentée par les gérants : Mme Nina Casado Fernandez Mr José Naredo-Martinez	Tel: 0486.57.54.54. + 0474.81.46.92. Mail : las_castanuelas@ve.be
Maître d'oeuvre	EPOC société multi-professionnelle d'architectes SC SPRL Rue Fernand Bernier, 15 B - 1060 Bruxelles	Benjamin Matlet Tel: 0478.92.84.18 info@epoc-architecture.be Arnaud Raison Tel: 0494.82.92.69 info@epoc-architecture.be

PU 01		Indice
PLANS DE LA SITUATION EXISTANTE 1/50ème		
Plan d'implantation - 1/250 Plan de situation - 1/500		
Echelle 1/50	Date 21-06-17	ESQUISSE <input type="checkbox"/>
Dessiné par BM, AR	Dossier 17.11	AVANT-PROJET <input type="checkbox"/>
		PERMIS D'URBANISME <input checked="" type="checkbox"/>
		ADJUDICATION <input type="checkbox"/>
		EXECUTION <input type="checkbox"/>
		AS BUILT <input type="checkbox"/>
		Indice
		date de modification

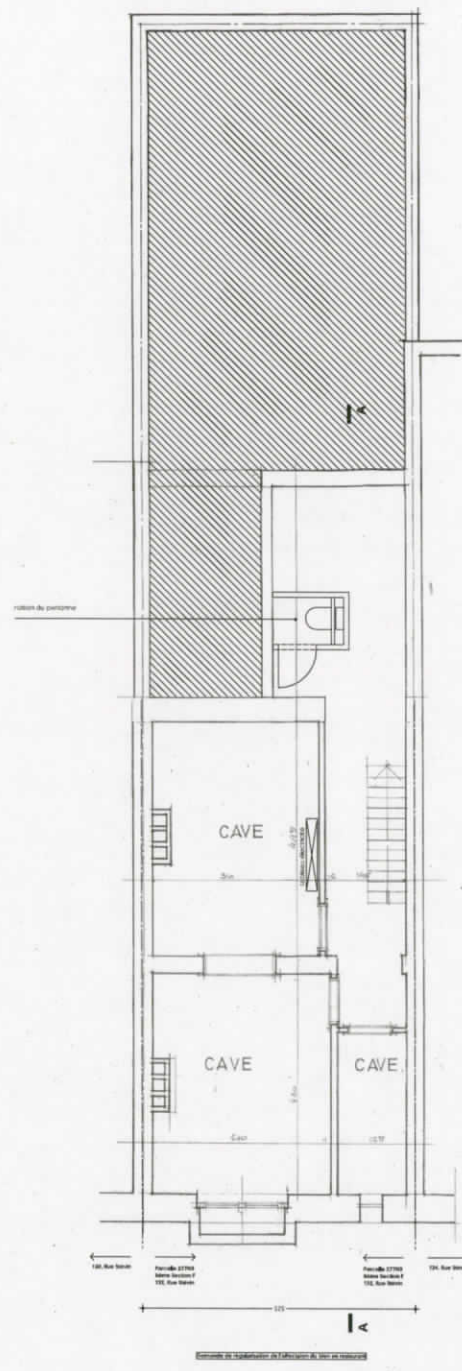

Plan de caves
1/50

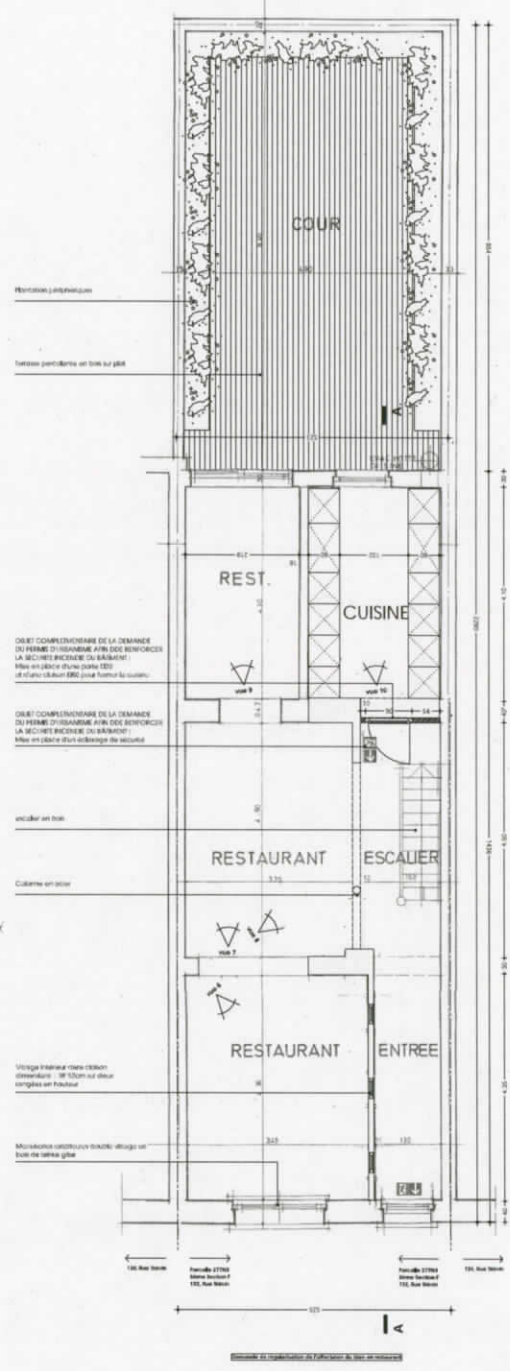

Plan du rez-de-chaussée
1/50

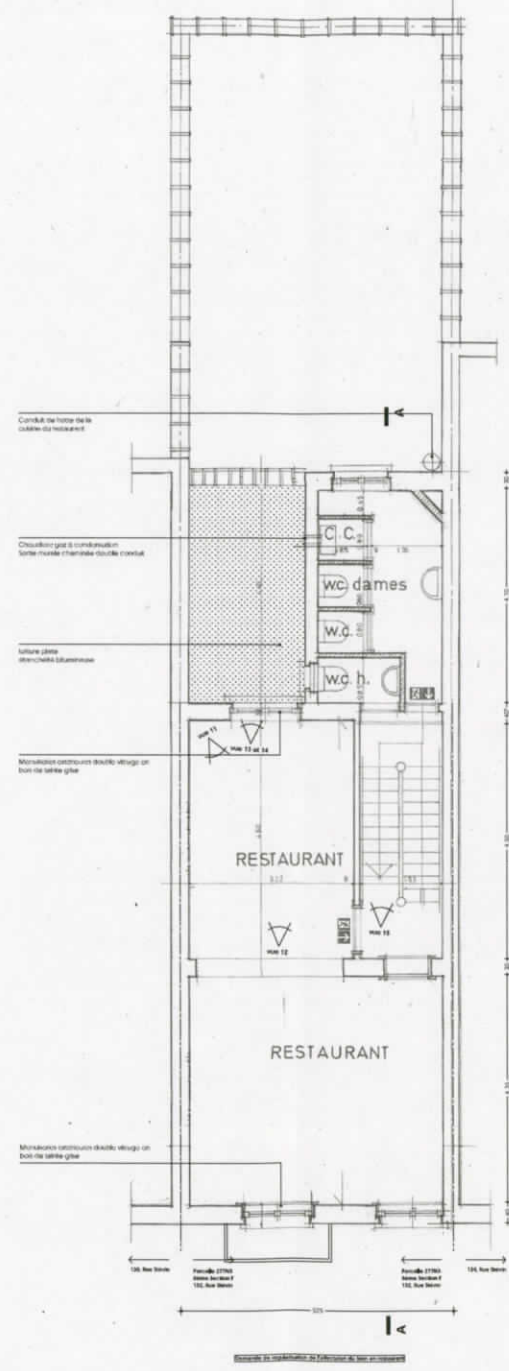

Plan du 1er étage
1/50

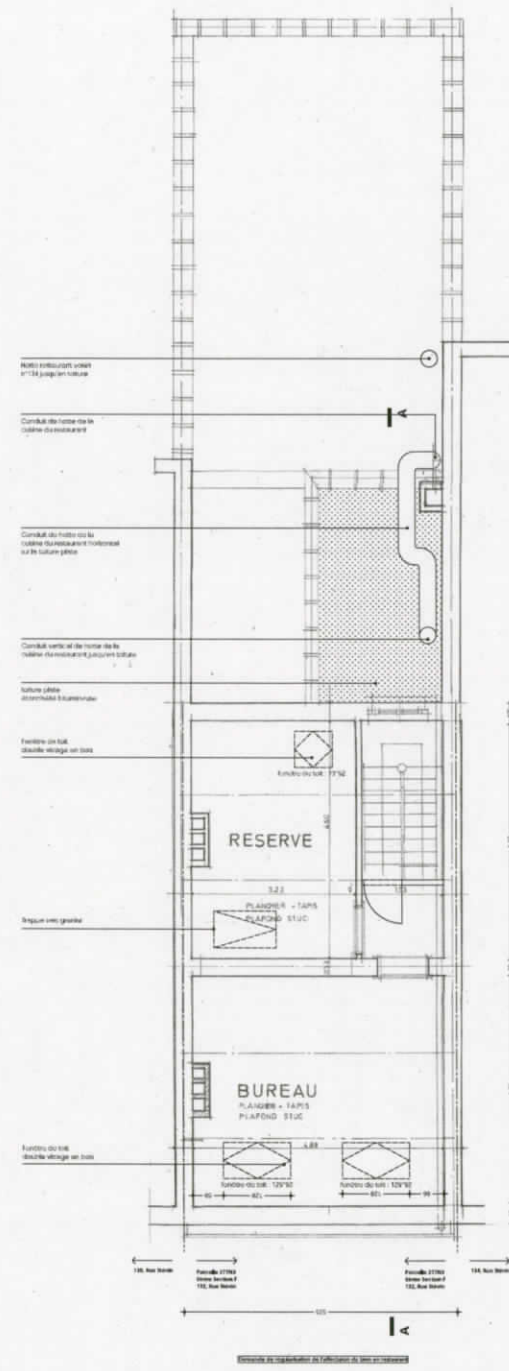

Plan des combles
1/50

COMMUNE DE BRUXELLES		
Terrain	REGION BRUXELLOISE COMMUNE DE BRUXELLES-VILLE Régularisation de l'affectation du bien en restaurant	Cadastre terrain Zème Div. Section F numéro 277 N3 Adresse terrain Rue Sévins, 132
Maitre de l'ouvrage	SPRL LAS CASTANIELAS Rue Sévins, 132 1000 Bruxelles Représentée par ses gérants Mme Nina Casado Fernandez Mr José Nazaredo-Martinez	Tel: 0478.57.54.54 - 0474.81.46.92 Mail: las_castanuelas@web.be
Maitre d'oeuvre	EPOC société multi-professionnelle d'architectes SC SPRL Rue Fernand Bernier, 15 B - 1060 Bruxelles	Benjamin Madet tel: 0478 92 84 18 info@epoc-architecture.be Arnaud Reason tel: 0494 82 92 99 info@epoc-architecture.be

PU 02		Indice	ESQUISSE	<input type="checkbox"/>
PLANS DE LA SITUATION EXISTANTE 1/50ème			AVANT-PROJET	<input type="checkbox"/>
Caves, RDC, +1, +2			PERMIS D'URBANISME	<input checked="" type="checkbox"/>
			ADJUDICATION	<input type="checkbox"/>
			EXECUTION	<input type="checkbox"/>
			AS BUILT	<input type="checkbox"/>
Echelle 1/50	Date 21-06-17		Indice	date de modification
Dessiné par BM, AR	Dossier 17.11			

