

PLAN SOUS SOL

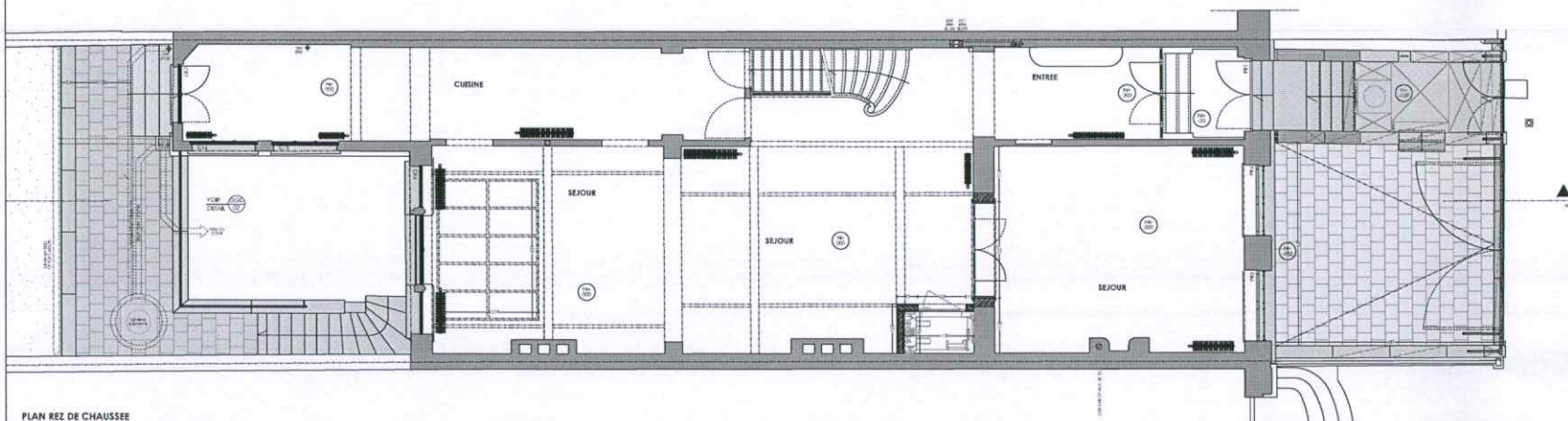

PLAN REZ DE CHAUSSEE

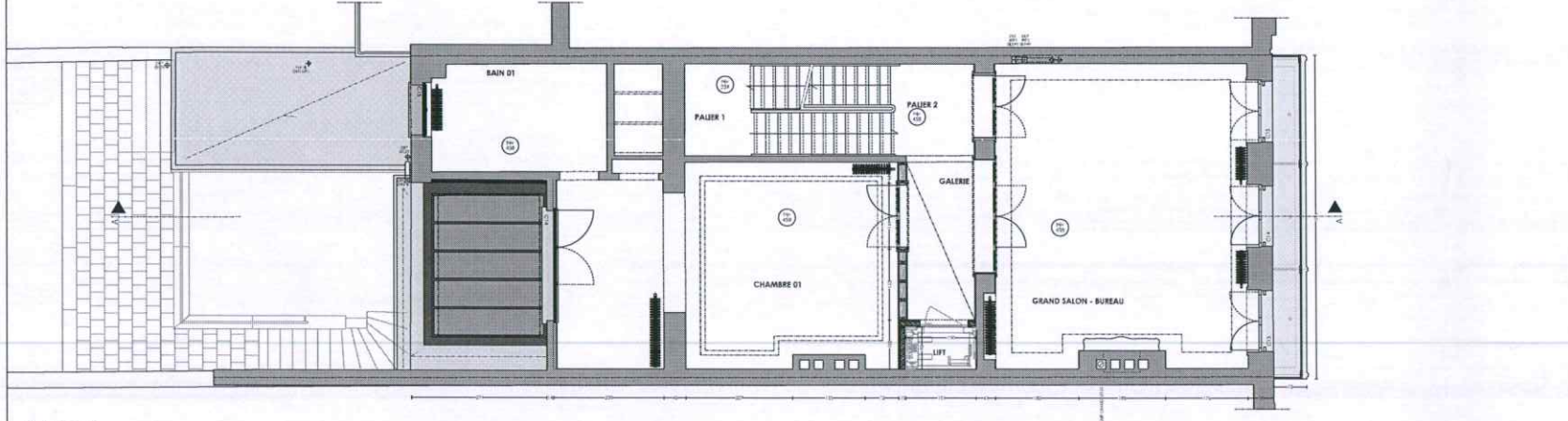

PLAN 1ER ETAGE

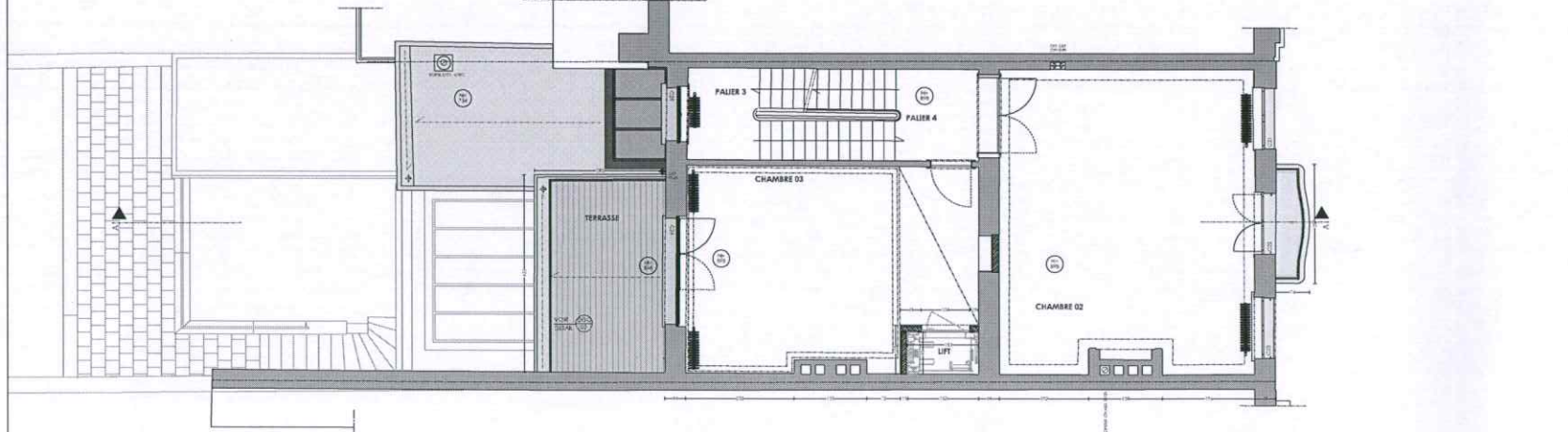

PLAN 2EM ETAGE

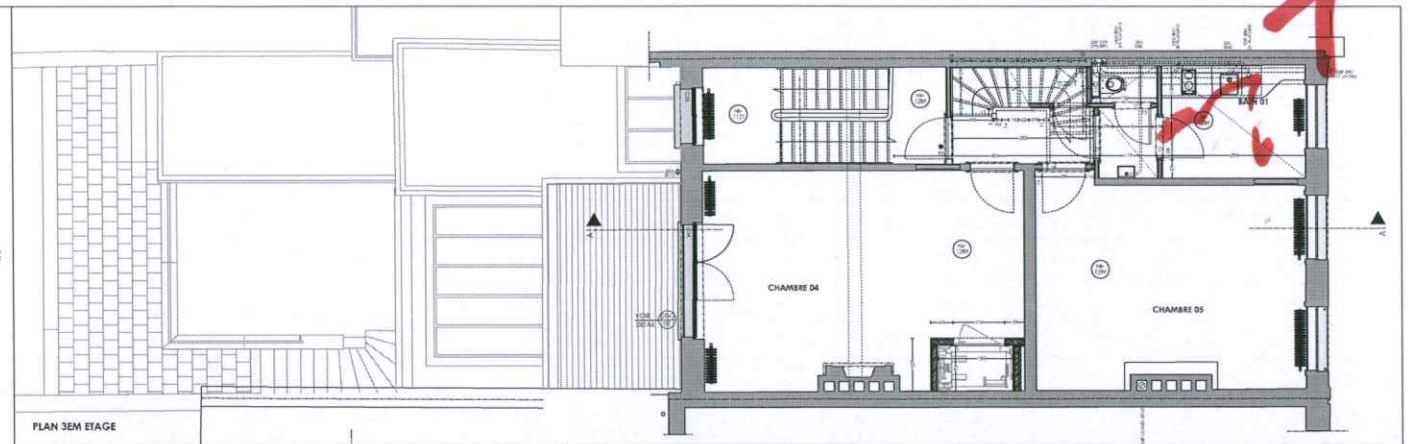

PLAN 3EM ETAGE

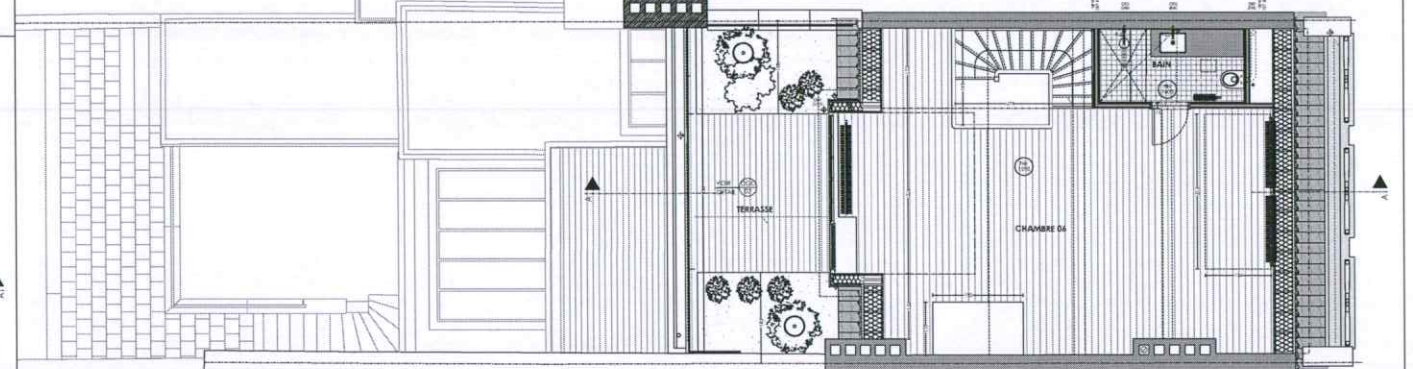

PLAN 4EM ETAGE

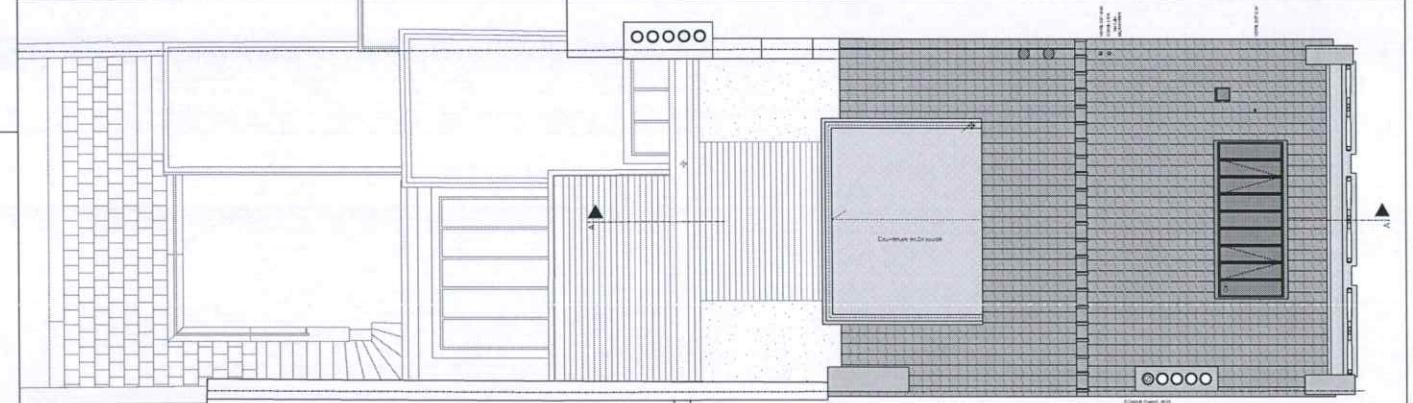

PLAN DES TOITURES

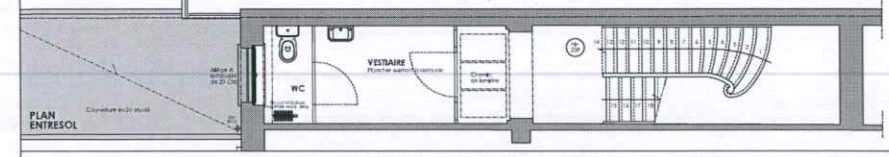

PLAN ENTRESOL

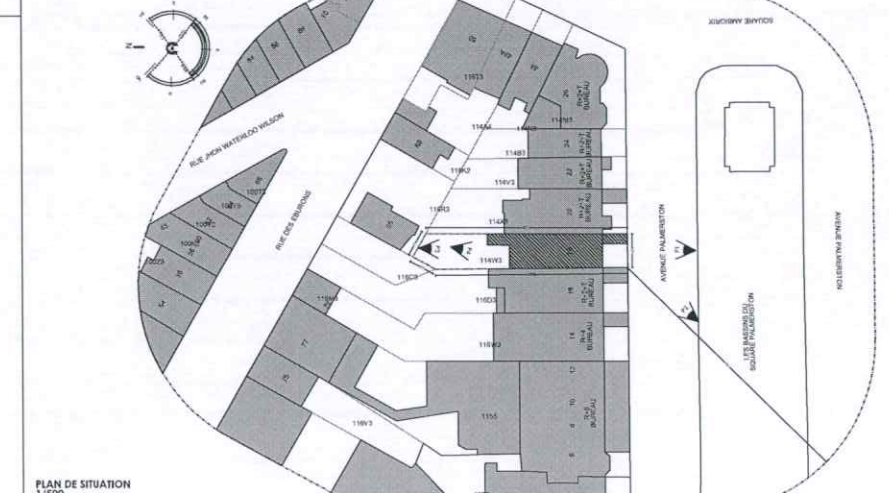

PLAN DE SITUATION 1/500

TOUTES LES COTATIONS DE HAUTEURS INDIQUEES EN PLAN SONT DONNEES PAR RAPPORT AU NIVEAU SOL FIN

REGION	BRUXELLES CAPITALE	
VILLE	VILLE DE BRUXELLES	
MATRE DE L'OUVRAGE	D.F. Toth & Mochery nvba S&M Kilmerton 118	Station De Base
PROJET	Changement d'affectation d'un immeuble classé (ACRBC du 21.09.2017) Maison de M. Auguste HODIN - Anciennes Salles COU-ABIS 8397 - 1021 Changement d'affectation d'une maison unifamiliale en un équipement d'intérêt public	
SITUATION	Avenue Palmerton 18 1000 Bruxelles	CADASTRE: Sect.F 114/W/3 P0000
AUTEUR DE PROJET	A. A. C. C. Rue du Congrès 13 1000 BRUXELLES Tel: 02737 31 11 Fax: 02739 12 43 e-mail: hofstede.nancy@knauf.be	Frederic HODIN Architecte associé au cabinet de l'Ordre des architectes de la Province de Brabant
STABILITE	Bureau d'Etude MATRICHE & en charge de dossier: M. GUY DUCLOS	Grand Place 6 1440 Breda Falouts Tel: 027 391 64 80 e-mail: info@matriche.net
CONSEILLER FEB - IS	ENERGA & en charge de dossier: M. MICHAEL GILBERT	Chaussée de Wove 211 bis 1360 Invernessel e-mail: michael.gilbert@energa.be Tel: 0475 21 13 07
ACOUSTIQUE		
BUREAU DE CONTROLE		
COORDINATEUR DE SECURITE		
ENTREPRISES		
OBJET	DEMANDE DE PERMIS UNIQUE	
ECHELLE	1/50	
DATE	20.03.2020	
MODIFICATION	A B C D E F G H I J K L M N O P Q R S T U V W X Y Z PLAN 16/141	
INDEX	0 1 2 3 4 5 6 7 8 9 10 11 12 13 14 15 16 17 18 19 20 21 22 23 24 25 26 27 28 29 30 31 32 33 34 35 36 37 38 39 40 41 42 43 44 45 46 47 48 49 50 51 52 53 54 55 56 57 58 59 60 61 62 63 64 65 66 67 68 69 70 71 72 73 74 75 76 77 78 79 80 81 82 83 84 85 86 87 88 89 90 91 92 93 94 95 96 97 98 99 100	
DATE		
	PU 01	

