

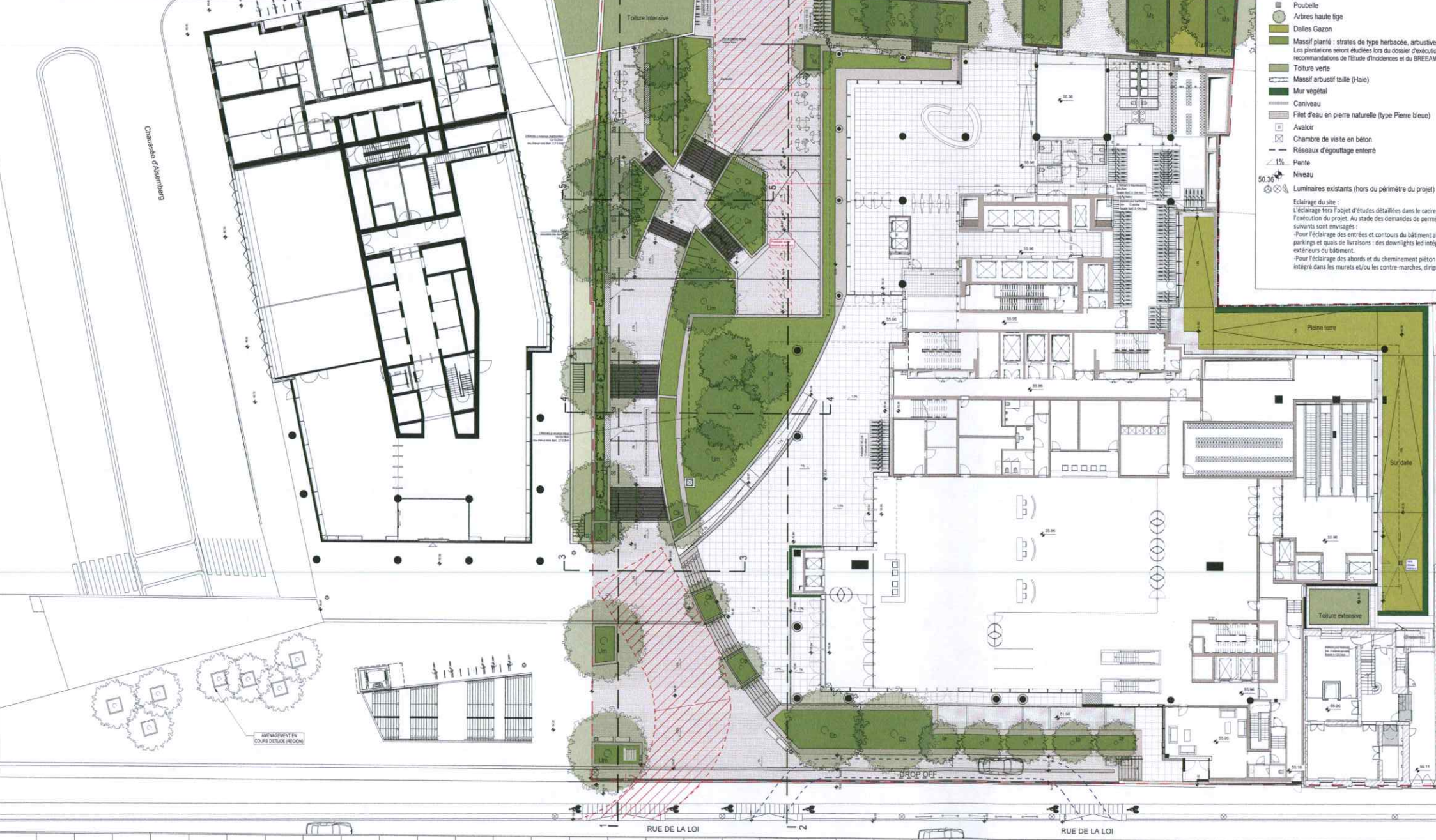



Proposition d'aménagement de l'ilot Toulouse/Lalaing  
(Hors demande de permis)  
Ech. 1:500



STRATE ARBORESCENTE

Hauteur après croissance	Hauteur après croissance
Ms - Malus sylvestris	de 8 à 10 m
Pa - Prunus avium	de 5 à 7 m
Um - Ulmus minor	de 6 à 8 m
Sa - Sorbus aucuparia	de 7 à 9 m
Pc - Pirus communis	de 8 à 10 m
la - Ilex aquifolium	de 4 à 6 m
Ca - Corylus avellana	de 2 à 4 m
Op - Quercus petraea	de 7 à 9 m
Cb - Carpinus betulus	de 6 à 8 m

- - - Limite de la demande
- - - Accès pompiers
- Pavé pierre naturelle (type Pierre bleue flammée 30x10x10cm)
- Pavé béton drainant finition pierre naturelle (type 22x11x10cm)
- Dalle pierre naturelle (type Granit de Lanheul flammé 60x60x5cm)
- Lit de propreté en gravier
- Dalles podotactiles
- Escalier en bande de pierre naturelle (type Pierre bleue)
- Escalier en bande de pierre naturelle (type Granit de Lanheul flammé ou similaire)
- Couvre mur en pierre naturelle (type Granit de Lanheul flammé ou similaire)
- Bordure en pierre naturelle (type Pierre bleue 20x20cm ch. 22)
- Main-courante en acier inoxydable
- Borne en acier thermolaqué
- Dispositif anti-stationnement
- Banc
- Banquette
- Poubelle
- Arbres haute tige
- Dalles Gazon
- Massif planté : strates de type herbacée, arbutive, arborescente
- Les plantations seront étudiées lors du dossier d'exécution tenant compte des recommandations de l'étude d'incidences et du BREAM.
- Toiture verte
- Massif arbutif taillé (Haie)
- Mur végétal
- Caniveau
- Filt à eau en pierre naturelle (type Pierre bleue)
- Avaloir
- Chambre de visite en béton
- Réseaux d'égouttage enterré
- Pente
- Niveau
- Luminaires existants (hors du périmètre du projet)

Eclairage du site :  
L'éclairage fera l'objet d'études détaillées dans le cadre de la préparation de l'exécution du projet. Au stade des demandes de permis amendées, les principes suivants sont envisagés :  
- Pour l'éclairage des entrées et contours du bâtiment ainsi que des accès aux parkings et quais de livraisons : des downlights led intégrés aux faux-plafonds extérieurs du bâtiment.  
- Pour l'éclairage des abords et du cheminement piéton : des luminaires led intégrés dans les murets et/ou les contre-marches, dirigés vers le bas.

REMARQUE GENERALE:  
SEULS LES PLANS DES INGENIEURS EN STABILITE FONT FOI POUR LE DIMENSIONNEMENT DES BETONS  
ECH. 1 : 200

MAITRE DE L'OUVRAGE (MO)		TEL: +32 2 387 22 99	
LEASELEX SRL		SITE: www.atenor.be	
PROJECT MANAGER		TEL: +32 2 669 07 23	
ATENOR		SITE: www.felgen-be.eu	
INGENIEURS EN TECHNIQUES SPECIALES (TS)		TEL: +32 2 778 97 50	
FELGEN		SITE: www.greisch.com	
INGENIEURS EN STABILITE (ST)		TEL: +32 2 676 71 00	
GREISCH-BGROUPE		SITE: www.assar.com	
ARCHITECTES (AR)		TEL: +32 2 676 71 00	
assar architects srl		SITE: www.assar.com	
LANDSCAPING (LSC)		TEL: +32 2 676 71 00	
assar architects srl		SITE: www.assar.com	
BUREAU DE CONTROLE (CO)		TEL: +32 2 238 22 11	
SECO		SITE: www.seco.be	
COORDINATEUR DE SECURITE ET SANTE (CSS)		TEL: +32 16 23 89 88	
D2S International		SITE: www.d2sint@d2sint.com	
INGENIEURS EN ACOUSTIQUE (AC)		TEL: +32 2 673 92 85	
B4F Building for the future		SITE: www.b4f.com	

COPIE

1	18/06/2019	FZA/SBE	Demande de permis amendée suite aux recommandations de l'étude d'incidence
0	09/11/2018	FZA/SBE	Demande PU/PE
IND.	DATE	DES./CONT.	OBJET
CONTACT assar architects		TEL: 02 676 7100	MAITRE DE L'OUVRAGE
REALEX		LEASELEX	
Construction d'un immeuble de bureaux avec commerces et d'un centre de conférences, transformation d'une maison de maître pour équipements d'intérêt collectif		AVENUE REINE ASTRID 92 - 1310 LA HULPE BE	

SUJET DU PLAN		
PLAN MASSE DES ABORDS		
SIGNATURES		
MAITRE DE L'OUVRAGE 	ARCHITECTE 	COORD. SECURITE
LEASELEX	assar architects srl	
LEVELE APPPELLATION DES PLANS	NIVEAU	STADE PROJET
PERMIS D'URBANISME		PERMIS D'URBANISME
ECHELLE SUR FEUILLE		ECHELLE SUR FEUILLE
1:200		1:200
FORMAT FEUILLE		FORMAT FEUILLE
B1 - 105.0cm x 59.4cm		B1 - 105.0cm x 59.4cm
DATE DE CREATION		DATE DE CREATION
09/11/2018		09/11/2018
PLAN N° A1		INDEXE
REA_AR_PU_GRA_ABO_PLA_001		1

DOSSIER N° : A 1003







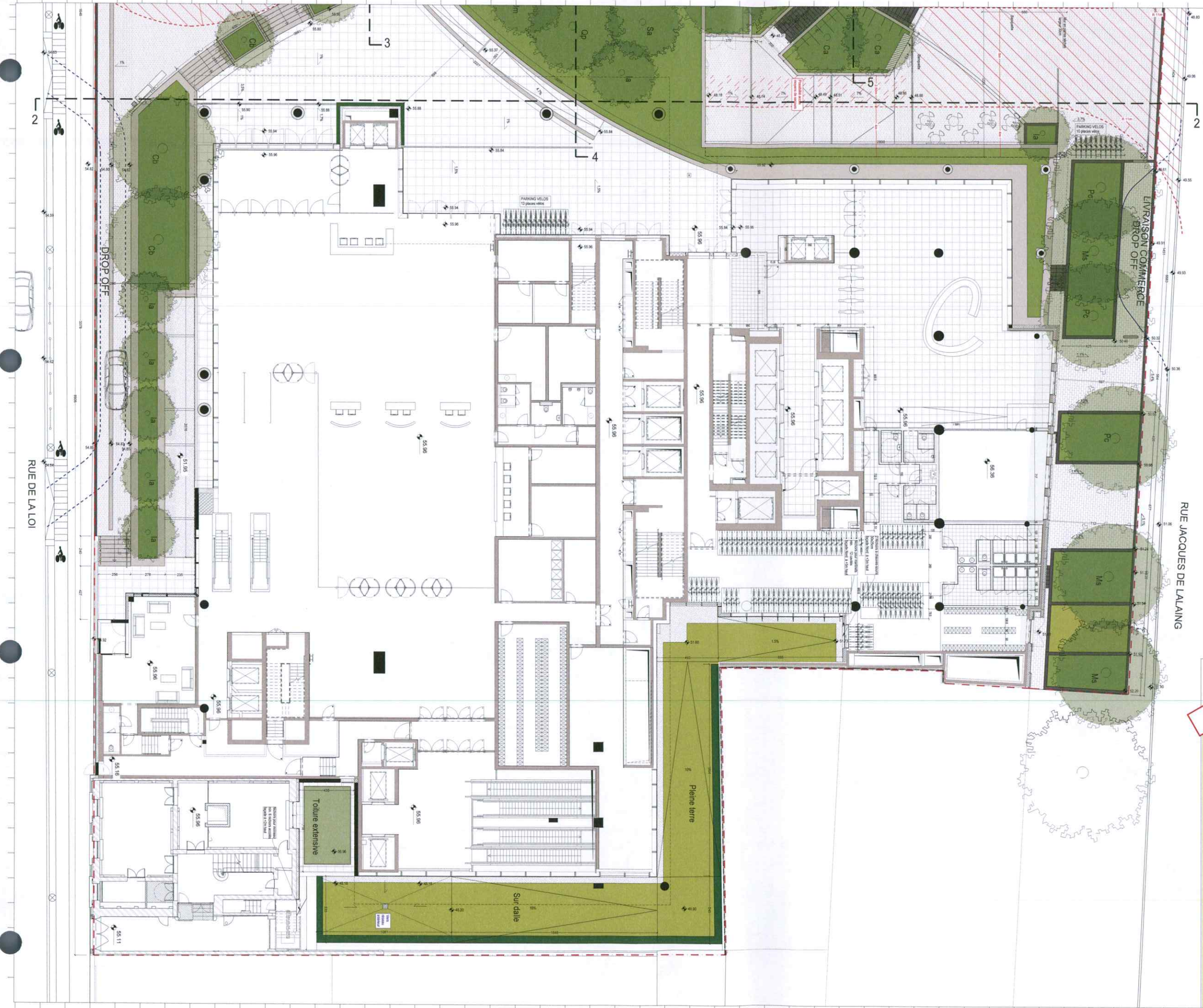

- LEGENDES**
- - - Limite de la demande
  - - - Accès piétons
  - ▨ Pavé pierre naturelle (type Pierre bleue formatée 30x10x10cm)
  - ▨ Pavé béton drainant finition pierre naturelle (type 22x11x10cm)
  - ▨ Dalle pierre naturelle (type Granite de Lanhekin formaté 60x40x5cm)
  - ▨ Lit de propreté en gravier
  - ▨ Dalle podotactiles
  - ▨ Escalier en bande de pierre naturelle (type Pierre bleue)
  - ▨ Escalier en bande de pierre naturelle (type Granite de Lanhekin formaté)
  - ▨ Couvre mur en pierre naturelle (type Granite de Lanhekin formaté)
  - ▨ Bordure en pierre naturelle (type Pierre bleue 20x20cm ch. 22)
  - ▨ Main-courante en acier inoxydable
  - Borne en acier inoxydable
  - ▨ Dispositif anti-stationnement
  - ▨ Banc
  - ▨ Banquette
  - ▨ Poubelle
  - ▨ Arbres haute tige
  - ▨ Dalles Gazon
  - ▨ Massif planté : strates de type herbacée, arbuscule, arboreescente
  - ▨ Les plantations seront étudiées lors du dossier d'exécution tenant compte des recommandations de l'étude d'incidences et du BREAM
  - ▨ Toiture verte
  - ▨ Massif arbutif taillé (Haie)
  - ▨ Mur végétal
  - ▨ Cariveau
  - ▨ Filet d'eau en pierre naturelle (type Pierre bleue)
  - ▨ Avaloir
  - ▨ Chambre de visite en béton
  - ▨ Réseau d'épuration enterré
  - ▨ Pente
  - ▨ Niveau
  - ▨ Luminaires existants (hors du périmètre du projet)
- Éclairage du site**  
 L'éclairage fera l'objet d'études détaillées dans le cadre de la préparation de l'exécution du projet. Au stade des demandes de permis aménables, les principes suivants sont envisagés :  
 - Pour l'éclairage des entrées et contours du bâtiment ainsi que des accès aux parkings et quais de livraisons : des downlights led intégrés aux faux plafonds extérieurs du bâtiment.  
 - Pour l'éclairage des abords et du cheminement piéton : des luminaires led intégrés dans les murs et/ou les contre-marches, dirigés vers le bas.

REMARQUE GÉNÉRALE:  
 SEULS LES PLANS DES INGÉNIEURS EN STABILITÉ FONI POUR LE DIMENSIONNEMENT DES BETONS  
 Ech. : 1 : 100

<b>MAÎTRE DE L'OUVRAGE (MO)</b> LEASELEX SRL AVENUE REINE ASTRID 92 - 1310 LA HALPE BE		
<b>PROJECT MANAGER</b> ATENOR AVENUE REINE ASTRID 92 - 1310 LA HALPE BE	TEL : +32 2 387 22 99 SITE : www.atenor.be E-MAIL : info@atenor.be	
<b>INGÉNIEURS EN TECHNIQUES SPÉCIALES (TS)</b> FELGEN AVENUE LOUIS, 475 - 1050 BRUXELLES BE	TEL : +32 2 669 07 23 SITE : www.felgen-be.eu E-MAIL : felgen@felgen-be.eu	
<b>INGÉNIEURS EN STABILITÉ (ST)</b> GREISCH-BROUPE Rue JULES COCQU, 8-10 - 1190 AUDERGHEM BE	TEL : +32 2 779 97 90 SITE : www.greisch.com E-MAIL : www.greisch.com	
<b>ARCHITECTES (AR)</b> assar architects srl CHAUSSEÉ DE LA HALPE 181 - 1170 BRUXELLES BE	TEL : +32 2 676 71 00 SITE : www.assar.com E-MAIL : assar@assar.com	
<b>LANDSCAPING (LSC)</b> assar architects srl CHAUSSEÉ DE LA HALPE 181 - 1170 BRUXELLES BE	TEL : +32 2 676 71 00 SITE : www.assar.com E-MAIL : assar@assar.com	
<b>BUREAU DE CONTRÔLE (CO)</b> SECO Rue D'ARLDIN 53 - 1040 BRUXELLES BE	TEL : +32 238 22 11 SITE : www.seco.be E-MAIL : info@seco.be	
<b>COORDINATEUR DE SÉCURITÉ ET SANTÉ (CSS)</b>	TEL : SITE : E-MAIL :	
<b>INGÉNIEURS EN ACOUSTIQUE (AC)</b> D2S International JULES VANDEMEPPLAAN 71 - HEVERLEE (LEUVEN) BE	TEL : +32 16 23 95 98 SITE : www.d2sint.com E-MAIL : d2sint@d2sint.com	
<b>BREAM ANDESSEMENT (BRE)</b> B4F Building for the future DREVE DU DUC, 67-69 - 1170 BRUXELLES BE	TEL : +32 2 673 92 85 SITE : www.b4f.com E-MAIL : info@b4f.be	

COPIE

1	19/06/2020	FZA/SBE	Demande de permis aménables suite aux recommandations de l'étude d'incidence	
0	09/11/2018	FZA/SBE	Demande PLUPE	
CONTACT assar architects			TEL : 02 676 7100	MAÎTRE DE L'OUVRAGE
REALEX			LEASELEX	
Construction d'un immeuble de bureaux avec commerces et d'un centre de conférences			AVENUE REINE ASTRID 92 - 1310 LA HALPE BE	
Rue de la Loi 91 - 105 / rue Jacques de Lalang 30 - 34 1000 Bruxelles				
SUJET DU PLAN AMÉNAGEMENTS DES ABORDS PLAN MASSE ZOOM 1 / 2				
SIGNATURES		ARCHITECTE	COORD. SÉCURITÉ	
LEASELEX		assar architects srl		
LEGENDE APPELLATION DES PLANS		NIVEAU	STADE PROJET	
01 : Plan de masse		AR	PERMIS D'URBANISME	
02 : Plan de masse			ÉCHELLE SUR FEUILLE	
03 : Plan de masse			1/100	
04 : Plan de masse			FORMAT FEUILLE	
05 : Plan de masse			A0 - 118,9 cm x 84,1 cm	
06 : Plan de masse			DATE DE CREATION	
07 : Plan de masse			09/11/2018	
08 : Plan de masse			PLAN N° A3	
09 : Plan de masse			INDEXE	
10 : Plan de masse			REA_AR_PU_GRA_ABO_PLA_003	
11 : Plan de masse			1	



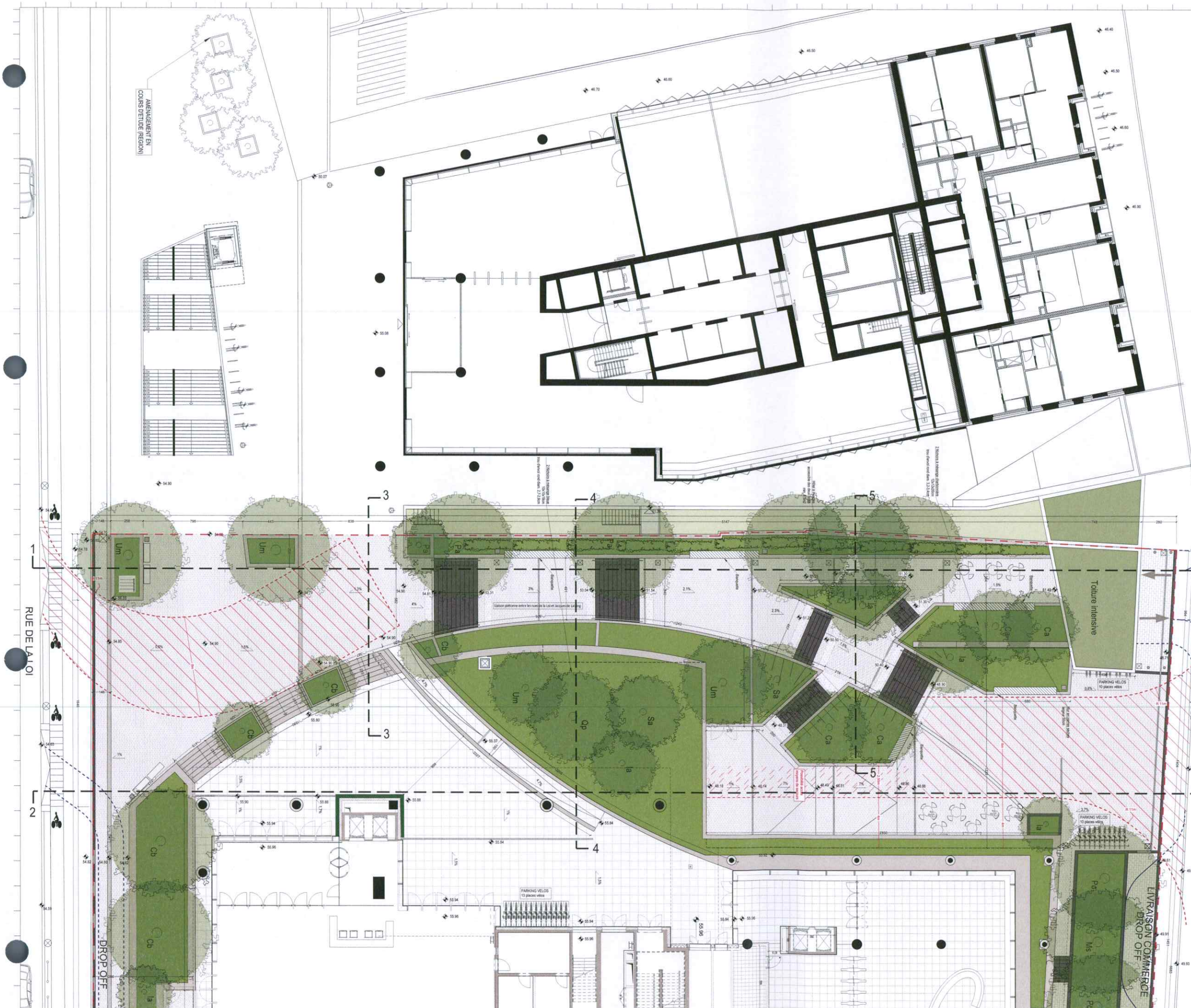

AMENAGEMENT EN COURS D'OUVERTURE (REGION)

- ### LEGENDES
- - - Limite de la demande
  - - - Accès pompiers
  - ▨ Pavé pierre naturelle (type Pierre bleue flammée 30x10x10cm)
  - ▨ Pavé béton drainant finition pierre naturelle (type 22x11x10cm)
  - ▨ Dalle pierre naturelle (type Granite de Lanhekin flammé 60x60x5cm)
  - ▨ Lit de propreté en gravier
  - ▨ Dalle podotactiles
  - ▨ Escalier en bande de pierre naturelle (type Pierre bleue)
  - ▨ Escalier en bande de pierre naturelle (type Granite de Lanhekin flammé ou similaire)
  - ▨ Couvre mur en pierre naturelle (type Granite de Lanhekin flammé ou similaire)
  - ▨ Bordure en pierre naturelle (type Pierre bleue 20x20cm ch. 2/2)
  - ▨ Main-courante en acier inoxydable
  - Borne en acier thermo-lacqué
  - Dispositif anti-stationnement
  - Banc
  - Banquette
  - Poubelle
  - Arbres haute tige
  - Dalles Gazon
  - ▨ Massif planté : strates de type herbacée, arbustive, arborescente. Les plantations seront étudiées lors du dossier d'évolution tenant compte des recommandations de l'étude d'incidences et du BREEM.
  - ▨ Tolaire verte
  - ▨ Massif artificiel talle (Haie)
  - ▨ Mur végétal
  - ▨ Caniveau
  - ▨ Fillet d'eau en pierre naturelle (type Pierre bleue)
  - ▨ Avaloir
  - ▨ Chambre de visite en béton
  - ▨ Réseau d'égouttage enterré
  - ▨ Pente
  - ▨ Niveau
  - Luminaires existants (hors du périmètre du projet)
- Éclairage du site**  
 L'éclairage fera l'objet d'études détaillées dans le cadre de la préparation de l'exécution du projet. Au stade des demandes de permis aménables, les principes suivants sont envisagés :  
 - Pour l'éclairage des entrées et contours du bâtiment ainsi que des accès aux parkings et quais de livraison : des downlights led intégrés aux faux plafonds extérieurs du bâtiment.  
 - Pour l'éclairage des abords et du cheminement piéton : des luminaires led intégré dans les murets et/ou les contre-marches, dirigés vers le bas.

REMARQUE GENERALE:  
 SEULS LES PLANS DES INGENIEURS EN STABILITE FONT FOI POUR LE DIMENSIONNEMENT DES BETONS  
 Ech. : 1 : 100

<b>MAITRE DE L'OUVRAGE (MO)</b> LEASELEX SRL AVENUE REINE ASTRID 92 - 1310 LA HALPE BE		
<b>PROJECT MANAGER</b> ATENOR AVENUE REINE ASTRID 92 - 1310 LA HALPE BE	TEL: +32 2 387 22 99 SITE: www.atenor.be E-MAIL: info@atenor.be	
<b>INGENIEURS EN TECHNIQUES SPECIALES (ITS)</b> FELGEN AVENUE LOUIS 475 - 1050 BRUXELLES BE	TEL: +32 2 669 07 23 SITE: www.felgen.be.nu E-MAIL: felgen@felgen.be.nu	
<b>INGENIEURS EN STABILITE (ST)</b> GREISCH-BGROUP Rue JULES COCOX, 8-10 - 1180 AUDERGHEM BE	TEL: +32 2 778 97 50 SITE: www.greisch.be E-MAIL: info@greisch.be	
<b>ARCHITECTES (AR)</b> assar architects srl CHAUSSÉE DE LA HALPE 181 - 1170 BRUXELLES BE	TEL: +32 2 678 71 00 SITE: www.assar.com E-MAIL: assar@assar.com	
<b>LANDSCAPING (LSC)</b> assar architects srl CHAUSSÉE DE LA HALPE 181 - 1170 BRUXELLES BE	TEL: +32 2 678 71 00 SITE: www.assar.com E-MAIL: assar@assar.com	
<b>BUREAU DE CONTROLE (CO)</b> SECO Rue DARLON 53 - 1040 BRUXELLES BE	TEL: +32 2 38 22 11 SITE: www.seco.be E-MAIL: info@seco.be	
<b>COORDINATEUR DE SECURITE ET SANTE (CSS)</b> SITE: E-MAIL:		
<b>INGENIEURS EN ACOUSTIQUE (AC)</b> D2S International JULES VANDENBEMPELAAN 71 - HEVERLEE (LEUVEN) BE	TEL: +32 16 23 89 98 SITE: www.d2sint.com E-MAIL: d2sint@d2sint.com	
<b>BREEM ASSESSMENT (BRE)</b> B4F Building for the future DREVE DU DUC, 57-59 - 1170 BRUXELLES BE	TEL: +32 2 673 92 85 SITE: www.b4f.com	

COPIE

1	19/09/2020	FZA/SBE	Demande de permis aménorable suite aux recommandations de l'étude d'incidence	
0	09/11/2018	FZA/SBE	Demande PU/PE	
IND.	DATE	DES./CONT.	OBJET	
CONTACT assar architects - TEL: 02 678 7100			MAITRE DE L'OUVRAGE	
REALEX Construction d'un immeuble de bureaux avec commerces et d'un centre de conférences			LEASELEX AVENUE REINE ASTRID 92 - 1310 LA HALPE BE	
Rue de la Loi 91 - 105 / rue Jacques de Lalaing 30 - 34 1000 Bruxelles				
SUJET DU PLAN AMENAGEMENTS DES ABORDS PLAN MASSE ZOOM 2 / 2				
SIGNATURES				
MAITRE DE L'OUVRAGE	ARCHITECTE	COORD. SECURITE		
LEGEDE APPELLATION DES PLANS		STADE PROJET		
DES PLANS		PERMIS D'URBANSISME		
NIVEAU		ECHELLE SUR FEUILLE		
AUTEUR		1/30		
AR		FORMAT FEUILLE		
DATE DE CREATION		09/11/2018		
PLAN N° A4		INCOICE		
REA_AR_PU_GRA_ABO_PLA_004		1		







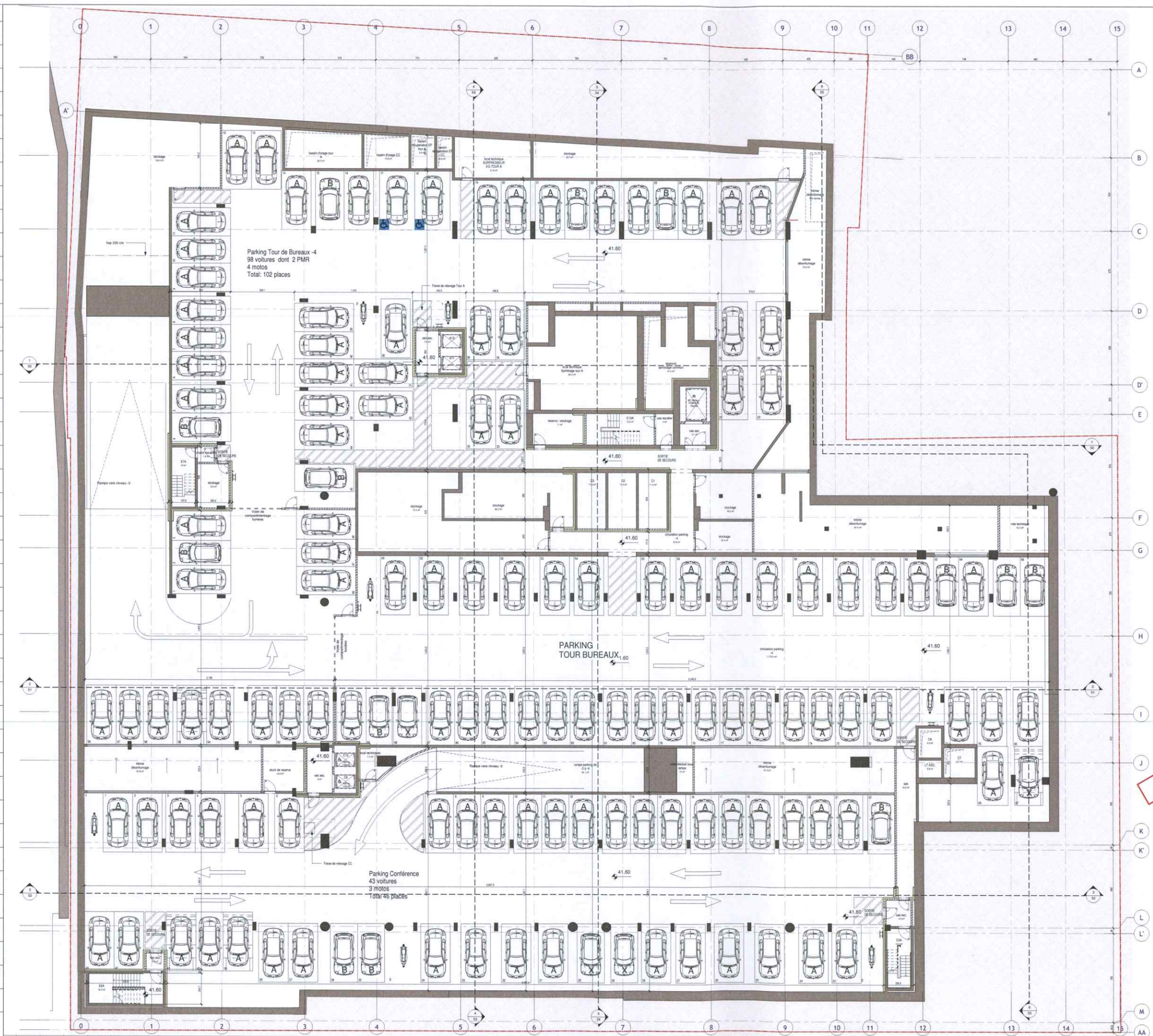

**LEGENDES**

**SYMBOLIQUE**

- PORTE SIMPLE
- PORTE PIVOT
- PORTE SIMPLE E1,30
- PORTE SIMPLE E1,60
- PORTE SIMPLE PIVOT
- HYDRANT
- ELEVATEUR PMR
- NUMERO DE LA VUE
- NUMERO DE LA FEUILLE
- 120.00 - NIVEAU FIN
- LIMITE DE PROPRIETE
- QUADRILLAGE
- ZONE CIRCULATION FOYER
- ZONE MITOYENNE
- VEHICULE ELECTRIQUE

**MATERIAUX**

- 11 - TERRAIN
- 22 - MACIONNERIE DE BLOCS DE BETON
- 22 - MACIONNERIE TERRE CUITE
- 28 - OSSATURE BETON
- 41 - PIERRE NATURELLE
- 43 - CHAPE
- XX - ISOLATION
- 42 - CLOISON EN PLAQUES DE PLATRE
- TOITURE EXTENSIVE
- TOITURE INTENSIVE

REMARQUE GENERALE:  
SEULS LES PLANS DES INGENIEURS EN STABILITE  
FONT FOI POUR LE DIMENSIONNEMENT DES BETONS

MAITRE DE L'OUVRAGE (MO)  
LEASELEX SRL  
AVENUE RENE ASTRID 92 - 1310 LA HULPE BE

PROJECT MANAGER  
ATENOR  
AVENUE RENE ASTRID 92 - 1310 LA HULPE BE

INGENIEURS EN TECHNIQUES SPECIALES (TS)  
FELGEN  
AVENUE LOUIS, 475 - 1050 BRUXELLES BE

INGENIEURS EN STABILITE (ST)  
GREISCH-BGROUPE  
Rue JULES COCOU, 8-10 - 1190 AUDERGHEM BE

ARCHITECTES (AR)  
assar architects srl  
CHAUSSEES DE LA HALPE 181 - 1170 BRUXELLES BE

LANDSCAPING (LSC)  
assar architects srl  
CHAUSSEES DE LA HALPE 181 - 1170 BRUXELLES BE

BUREAU DE CONTROLE (CO)  
SECO  
Rue D'ARLON 53 - 1040 BRUXELLES BE

COORDINATEUR DE SECURITE ET SANTE (CSS)  
SITE:  
E-MAIL:

INGENIEURS EN ACOUSTIQUE (AC)  
D2S International  
JULES VANDEMPLEIN 71 - HEVERLEE (LEUVEN) BE

BREEM ASSESSMENT (BRE)  
B4F Building for the future  
DREVE DU DUC, 57-59 - 1170 BRUXELLES BE

1:100 METRES

**COPIE**

1	18/08/2020	GRQ/BCO	Demande de permis amende suite aux recommandations de l'étude d'incidences
0	09/11/2018	BOC	Demande PU/PE
IND.	DATE	DES./CONT.	OBJET
CONTACT assar architectes - TEL: 02 478 7100			MAITRE DE L'OUVRAGE
Construction d'un immeuble de bureaux avec commerces et d'un centre de conférences, transformation d'une maison de maître pour équipements d'intérêt collectif			LEASELEX AVENUE RENE ASTRID 92 - 1310 LA HULPE BE
SUIJET DU PLAN			
4EME SOUS-SOL			
SIGNATURES		ARCHITECTES	COORD. SECURITE
<small>LEASELEX Rue de la Loi 91 - 105 - rue Jacques de Lalaing 20 - 1000 Bruxelles</small>		<small>ASSAR ARCHITECTES Rue de la Loi 91 - 105 - rue Jacques de Lalaing 20 - 1000 Bruxelles</small>	
LEGENDE ABBREVIATION DES PLANS	NIVEAU	STADE PROJET	
AR	4	PERMIS D'URBANISME	
		ECHELLE SUR FEUILLE	
		FORMAT FEUILLE	
		HF - 121,9 cm x 91,4 cm	
		DATE DE CREATION	
		09/11/2018	
		PLAN N° 01	
		INDICE	
		REA_AR_PU_ORA_ARC_PLG_S04	







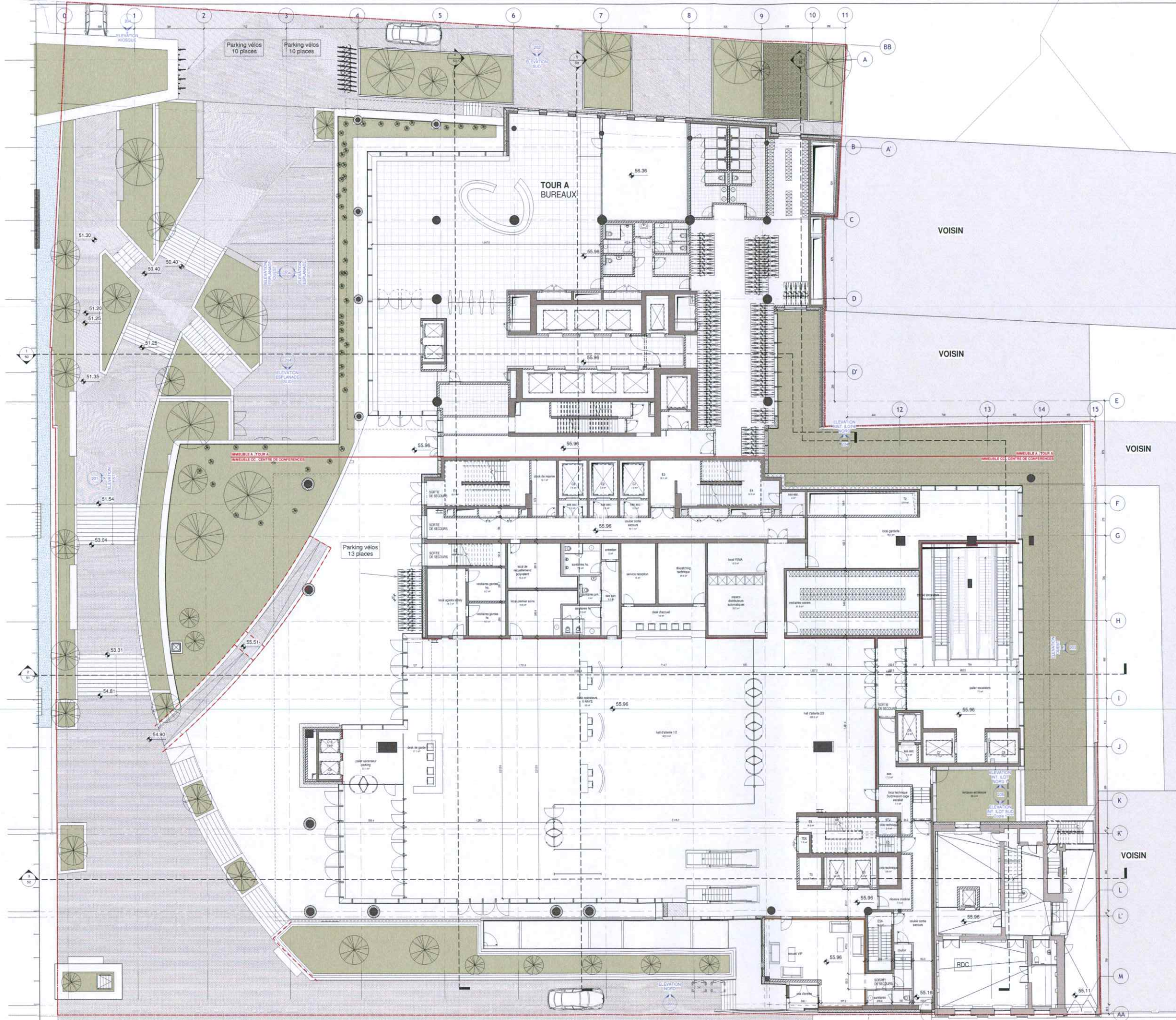

**LEGENDES**

**SYMBOLIQUE**

- PORTE SIMPLE RETENEUR FERMETURE AUTOMATIQUE
- PORTE SIMPLE E1 30
- PORTE SIMPLE E1 60
- PORTE SIMPLE PIVOIT
- HYDRANT
- ELEVATEUR PMR
- NUMERO DE LA VUE
- NUMERO DE LA FEUILLE
- TELS. NIVEAU FINI
- LIMITE DE PROPRIETE
- QUADRILLAGE
- ZONE CIRCULATION FOYER
- ZONE MITOYENNE
- VEHICULE ELECTRIQUE

**MATERIAUX**

- 11 - TERRAIN
- 22 - MACONNERIE DE BLOCS DE BETON
- 22 - MACONNERIE TERRE CUITE
- 28 - OSSATURE BETON
- 41 - PIERRE NATURELLE
- 43 - CHAPE
- XX - ISOLATION
- 42 - CLOISON EN PLAQUES DE PLATRE
- E - TOITURE EXTENSIVE
- I - TOITURE INTENSIVE

HORS OBJET DE LA DEMANDE: POSSIBILITE D'AMENAGEMENT A CONFIRMER EN FONCTION DES REQUIS DU FUTUR EQUIPEMENTS D'INTERET COLLECTIF OU DE SERVICE PUBLIC.

1/100

**REMARQUE GENERALE:**  
SEULES LES PLANS DES INGENIEURS EN STABILITE FONT FOI POUR LE DIMENSIONNEMENT DES BETONS.

**MAITRE DE L'OUVRAGE (MO):**  
LEASELEX SRL  
AVENUE REINE ASTRID 92 - 1310 LA HAULE BE

**PROJECT MANAGER:**  
ATENOR  
AVENUE REINE ASTRID 92 - 1310 LA HAULE BE

**INGENIEURS EN TECHNIQUES SPECIALES (TS):**  
FELGEN  
AVENUE LOUIE 475 - 1050 BRUXELLES BE

**INGENIEURS EN STABILITE (ST):**  
GREISCH-BGROUPE  
Rue JULIUS COCHU 8-10 - 1190 AUVERGHEM BE

**ARCHITECTES (AR):**  
assar architects srl  
CHAUSSEE DE LA HAULE 181 - 1170 BRUXELLES BE

**LANDSCAPING (LSC):**  
assar architects srl  
CHAUSSEE DE LA HAULE 181 - 1170 BRUXELLES BE

**BUREAU DE CONTROLE (CO):**  
SECO  
Rue D'ARLON 53 - 1040 BRUXELLES BE

**COORDINATEUR DE SECURITE ET SANTE (CSS):**  
TEL: E-MAIL:

**INGENIEURS EN ACOUSTIQUE (AC):**  
D2S International  
JULES VANDEWYNSPLAAN 71 - HEVERLEE LEUVEN BE

**BREAM ASSESSMENT (BRE):**  
B4F Building for the future  
DREVE DU DUC 57-59 - 1170 BRUXELLES BE

**COPIE**

1 16/06/2020 GRQBCO Demande de permis amendée suite aux recommandations de l'étude d'incidences

0 09/11/2018 BCO Demande de permis

IND. DATE DES. CONT. OBJET

CONTACT assar architects TEL: 33 2 876 7100

REALX  
Construction d'un immeuble de bureaux avec commerces et d'un centre de conférences; transformation d'une maison de maître pour équipements d'intérêt collectif

MAITRE DE L'OUVRAGE  
LEASELEX  
AVENUE REINE ASTRID 92 - 1310 LA HAULE BE

**SUJET DU PLAN**  
REZ-DE-CHAUSSEE

**SIGNATURES**

MAITRE DE L'OUVRAGE: LEASELEX  
ARCHITECTE: assar architects srl  
COORD. SECURITE:

**LEGENDE APPELLATION**

DES PLANS: NIVEAU: STADE PROJET  
FORMES D'URBANISME  
ECHELLE SUR FEUILLE  
AUTEUR: AR  
FORMAT FEUILLE: HF - 121,9 cm x 91,4 cm  
DATE DE CREATION: 09/11/2018  
PLAN N°: 05  
INDICE: REA\_AR\_FU\_GRA\_ARC\_PLG\_RDC



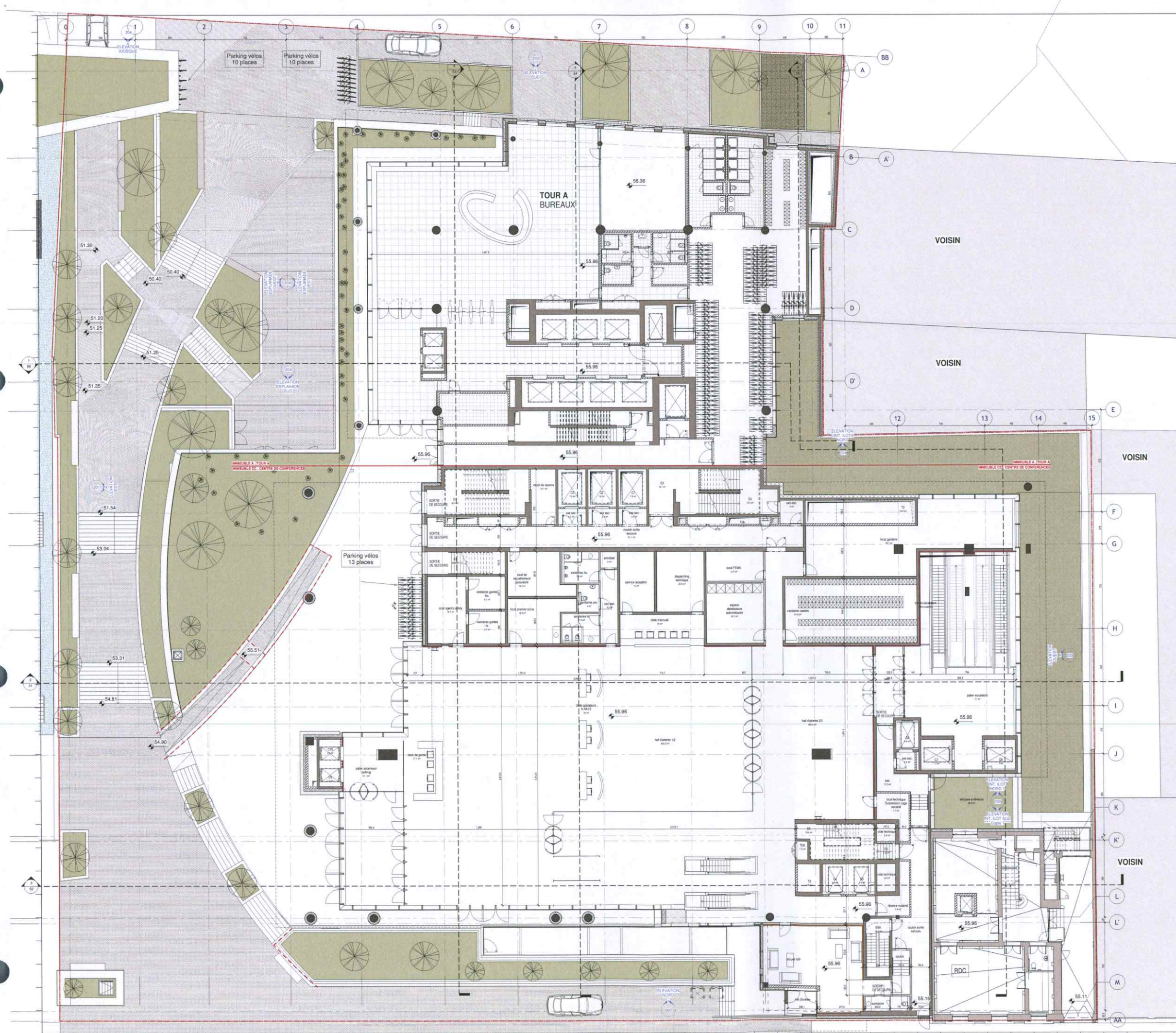

**LEGENDES**

SYMBOLIQUE	MATERIAUX
	11 - TERRAIN
	22 - MACONNERIE DE BLOCS DE BETON
	22 - MACONNERIE TERRE CLUITE
	28 - OSSATURE BETON
	41 - PIERRE NATURELLE
	43 - CHAPE
	XX - ISOLATION
	42 - CLOISON EN PLAQUES DE PLATRE
	4 - TOITURE EXTENSIVE
	1 - TOITURE INTENSIVE

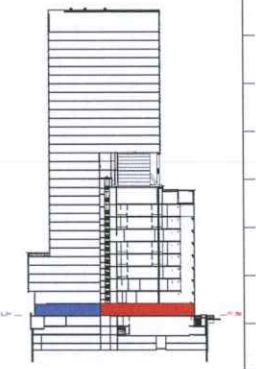

REMARQUE GENERALE:  
SEULS LES PLANS DES INGENIEURS EN STABILITE FONT FOI POUR LE DIMENSIONNEMENT DES BETONS.

MAITRE DE L'OUVRAGE (MO)  
LEASELEX SRL  
AVENUE RENAI ASTRID 92 - 1310 LA HALPE BE

PROJECT MANAGER  
ATENOR  
AVENUE RENAI ASTRID 92 - 1310 LA HALPE BE

INGENIEURS EN TECHNIQUES SPECIALES (TS)  
FELGEN  
AVENUE LOUIS 475 - 1050 BRUXELLES BE

INGENIEURS EN STABILITE (ST)  
GREISCH-BGROUPE  
Rue JULES COCOX 8-10 - 1160 AUDEGHEM BE

ARCHITECTES (AR)  
assar architects srl  
CHAUSSEE DE LA HALPE 181 - 1170 BRUXELLES BE

LANDSCAPING (LSC)  
assar architects srl  
CHAUSSEE DE LA HALPE 181 - 1170 BRUXELLES BE

BUREAU DE CONTROLE (CO)  
SECO  
Rue CHARLON 53 - 1040 BRUXELLES BE

COORDINATEUR DE SECURITE ET SANTE (CSS)  
SITE:  
E-MAIL:

INGENIEURS EN ACOUSTIQUE (AC)  
D2S International  
JULES VAN GELDERENPLAAN 71 - HEVERLEE (EILAND) BE

BREEM ASSESSMENT (BRE)  
B4F Building for the future  
DREVE DU DUC 57-59 - 1170 BRUXELLES BE

1	18/06/2020	GRQ/BCO	Demande de permis aménagé suite aux recommandations de l'étude d'incidences
0	09/11/2018	BCO	Demande PLUIPE
IND.	DATE	DES/CONT.	OBJET
CONTACT assar architects			TEL: 02 676 7100
REALEX			MAITRE DE L'OUVRAGE
Construction d'un immeuble de bureaux avec commerces et d'un centre de conférences. transformation d'une maison de maître pour équipements d'intérêt collectif			LEASELEX AVENUE RENAI ASTRID 92 - 1310 LA HALPE BE

SUJET DU PLAN  
**REZ-DE-CHAUSSEE**

SIGNATURES		ARCHITECTE	COORD. SECURITE
LEASELEX			
LEGENDE APPELLATION DES PLANS	NEVEAU	STADE PROJET	PERMIS D'URBANISME
<p>LEGENDE APPELLATION DES PLANS</p> <p>01 - Plan de situation</p> <p>02 - Plan de masse</p> <p>03 - Plan de masse</p> <p>04 - Plan de masse</p> <p>05 - Plan de masse</p> <p>06 - Plan de masse</p> <p>07 - Plan de masse</p> <p>08 - Plan de masse</p> <p>09 - Plan de masse</p> <p>10 - Plan de masse</p> <p>11 - Plan de masse</p> <p>12 - Plan de masse</p> <p>13 - Plan de masse</p> <p>14 - Plan de masse</p> <p>15 - Plan de masse</p> <p>16 - Plan de masse</p> <p>17 - Plan de masse</p> <p>18 - Plan de masse</p> <p>19 - Plan de masse</p> <p>20 - Plan de masse</p> <p>21 - Plan de masse</p> <p>22 - Plan de masse</p> <p>23 - Plan de masse</p> <p>24 - Plan de masse</p> <p>25 - Plan de masse</p> <p>26 - Plan de masse</p> <p>27 - Plan de masse</p> <p>28 - Plan de masse</p> <p>29 - Plan de masse</p> <p>30 - Plan de masse</p> <p>31 - Plan de masse</p> <p>32 - Plan de masse</p> <p>33 - Plan de masse</p> <p>34 - Plan de masse</p> <p>35 - Plan de masse</p> <p>36 - Plan de masse</p> <p>37 - Plan de masse</p> <p>38 - Plan de masse</p> <p>39 - Plan de masse</p> <p>40 - Plan de masse</p> <p>41 - Plan de masse</p> <p>42 - Plan de masse</p> <p>43 - Plan de masse</p> <p>44 - Plan de masse</p> <p>45 - Plan de masse</p> <p>46 - Plan de masse</p> <p>47 - Plan de masse</p> <p>48 - Plan de masse</p> <p>49 - Plan de masse</p> <p>50 - Plan de masse</p> <p>51 - Plan de masse</p> <p>52 - Plan de masse</p> <p>53 - Plan de masse</p> <p>54 - Plan de masse</p> <p>55 - Plan de masse</p> <p>56 - Plan de masse</p> <p>57 - Plan de masse</p> <p>58 - Plan de masse</p> <p>59 - Plan de masse</p> <p>60 - Plan de masse</p> <p>61 - Plan de masse</p> <p>62 - Plan de masse</p> <p>63 - Plan de masse</p> <p>64 - Plan de masse</p> <p>65 - Plan de masse</p> <p>66 - Plan de masse</p> <p>67 - Plan de masse</p> <p>68 - Plan de masse</p> <p>69 - Plan de masse</p> <p>70 - Plan de masse</p> <p>71 - Plan de masse</p> <p>72 - Plan de masse</p> <p>73 - Plan de masse</p> <p>74 - Plan de masse</p> <p>75 - Plan de masse</p> <p>76 - Plan de masse</p> <p>77 - Plan de masse</p> <p>78 - Plan de masse</p> <p>79 - Plan de masse</p> <p>80 - Plan de masse</p> <p>81 - Plan de masse</p> <p>82 - Plan de masse</p> <p>83 - Plan de masse</p> <p>84 - Plan de masse</p> <p>85 - Plan de masse</p> <p>86 - Plan de masse</p> <p>87 - Plan de masse</p> <p>88 - Plan de masse</p> <p>89 - Plan de masse</p> <p>90 - Plan de masse</p> <p>91 - Plan de masse</p> <p>92 - Plan de masse</p> <p>93 - Plan de masse</p> <p>94 - Plan de masse</p> <p>95 - Plan de masse</p> <p>96 - Plan de masse</p> <p>97 - Plan de masse</p> <p>98 - Plan de masse</p> <p>99 - Plan de masse</p> <p>100 - Plan de masse</p>	<p>NEVEAU</p> <p>1/100</p> <p>AUTOUR</p> <p>AR</p> <p>DATE DE CREATION</p> <p>15/11/2018</p> <p>PLAN N° 05</p> <p>REAR_AR_PU_GRA_ARC_PLG_RDC</p>	<p>STADE PROJET</p> <p>PERMIS D'URBANISME</p> <p>ECHELLE SUR FEUILLE</p> <p>HF - 121.8 cm x 91.4 cm</p> <p>FORMAT FEUILLE</p> <p>DATE DE CREATION</p> <p>15/11/2018</p> <p>PLAN N° 05</p> <p>INDEX</p>	



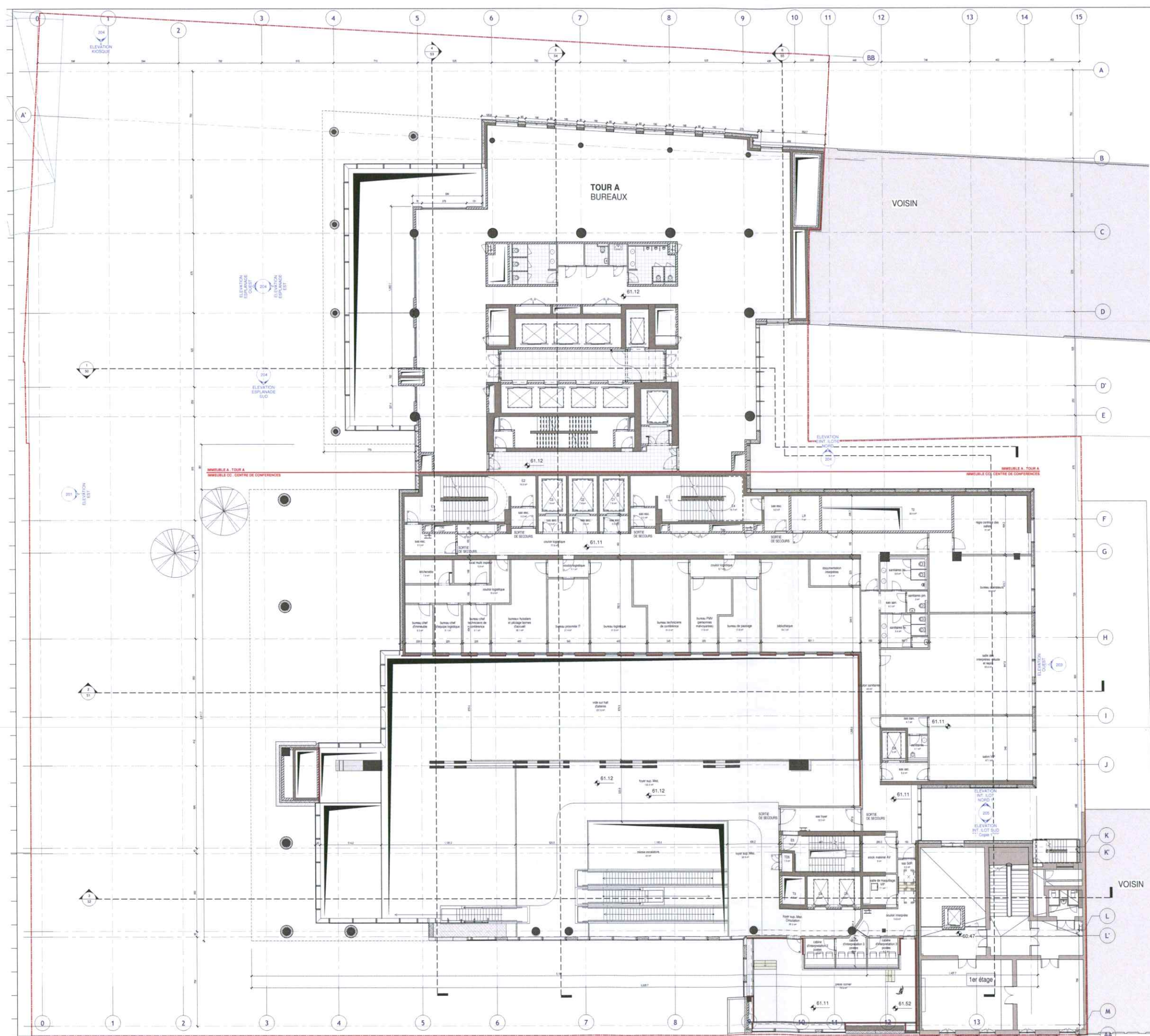

**LEGENDES**

SYMBOLIQUE	MATERIAUX
PORTES SIMPLE	11 - TERRAIN
RETENEUR	22 - MACONNERIE DE BLOCS DE BETON
FERMETURE AUTOMATIQUE	22 - MACONNERIE TERRE CUITE
PORTES SIMPLE E1,30	28 - OSSATURE BETON
PORTES SIMPLE E1,60	41 - PIERRE NATURELLE
PORTES SIMPLE PIVOT	43 - CHAPE
HYDRANT	XX - ISOLATION
ELEVATEUR PMR	42 - CLOISON EN PLAQUES DE PLÂTRE
NUMERO DE LA VUE	E - TOITURE EXTENSIVE
NUMERO DE LA FEUILLE	I - TOITURE INTENSIVE
132.45 - NIVEAU FIN	
LIMITES DE PROPRIETE	
A - QUADRILLAGE	
ZONE CIRCULATION FOYER	
ZONE MITOYENNE	
VEHICULE ELECTRIQUE	

HORS OBJET DE LA DEMANDE  
POSSIBILITE D'AMENAGEMENT A CONFIRMER  
EN FONCTION DES BESOINS DU FUTUR  
EQUIPEMENTS D'INTERET COLLECTIF OU DE  
SERVICE PUBLIC

**REMARQUE GENERALE:**  
SEULS LES PLANS DES INGENIEURS EN  
STABILITE FONT FOI POUR LE DIMENSIONNEMENT DES  
BETONS

**MAITRE DE L'OUVRAGE (MO)**  
LEASELEX SRL  
AVENUE RENAI ASTRID 92 - 1310 LA HAÛPE BE

<b>PROJECT MANAGER</b> ATENOR AVENUE REINE ASTRID 92 - 1310 LA HAÛPE BE TEL: +32 2 387 22 99 SITE: www.atenor.be E-MAIL: info@atenor.be	
<b>INGENIEURS EN TECHNIQUES SPECIALES (TS)</b> FELGEN AVENUE LOUIS 475 - 1050 BRUXELLES BE TEL: +32 2 669 07 23 SITE: www.felgen.be E-MAIL: felgen@felgen.be	
<b>INGENIEURS EN STABILITE (SI)</b> GREISCH-BGROUP Rue JULES COCKX, 8-10 - 1180 AUDEBERGHEM BE TEL: +32 2 778 97 50 SITE: www.greisch.com E-MAIL: info@greisch.com	
<b>ARCHITECTES (AR)</b> assar architects srl CHAUSSEE DE LA HAÛPE 181 - 1170 BRUXELLES BE TEL: +32 2 676 71 00 SITE: www.assar.com E-MAIL: assar@assar.com	
<b>LANDSCAPING (LSC)</b> assar architects srl CHAUSSEE DE LA HAÛPE 181 - 1170 BRUXELLES BE TEL: +32 2 676 71 00 SITE: www.assar.com E-MAIL: assar@assar.com	
<b>BUREAU DE CONTROLE (CO)</b> SECO Rue D'ARLON 53 - 1040 BRUXELLES BE TEL: +32 2 286 22 11 SITE: www.seco.be E-MAIL: info@seco.be	
<b>COORDINATEUR DE SECURITE ET SANTE (CSS)</b> TEL: +32 16 23 89 98 SITE: www.dierckx@stort.com E-MAIL: dierckx@stort.com	
<b>INGENIEURS EN ACOUSTIQUE (AC)</b> D2S International JULES VAN GELDERENPLAAN 71 HEVERLEE (LEUVEN) BE TEL: +32 2 673 92 85 SITE: www.d2s.com E-MAIL: info@d2s.be	
<b>B'REAM ASSESSMENT (BRE)</b> B4F Building for the future DREVE DU DUC, 57-58 - 1170 BRUXELLES BE TEL: +32 2 673 92 85 SITE: www.b4f.com E-MAIL: info@b4f.be	

**COPIE**

1	18/06/2020	GRQ/BCO	Demande de permis amendée suite aux recommandations de l'étude d'incidences
0	09/11/2016	BCO	Demande PLUPE
ND	DATE	DES/CONT	OBJET
CONTACT	assar architects	TEL: 02 676 7100	MAITRE DE L'OUVRAGE
			LEASELEX AVENUE REINE ASTRID 92 - 1310 LA HAÛPE BE
SUJET DU PLAN			
MEZZANINE C.C. / 1er ETAGE TOUR A			
SIGNATURES		COPIES SECURITE	
MAITRE DE L'OUVRAGE  LEASELEX		ARCHITECTES  assar architects srl	
LEASELEX AVENUE REINE ASTRID 92 - 1310 LA HAÛPE BE TEL: 02 676 7100 E-MAIL: info@leaselex.be		ASSAR ARCHITECTES CHAUSSEE DE LA HAÛPE 181 - 1170 BRUXELLES BE TEL: +32 2 676 71 00 SITE: www.assar.com E-MAIL: assar@assar.com	
POUR PLUS D'INFORMATIONS CONCERNANT LA DEMANDE D'AMENAGEMENT A CONFIRMER EN FONCTION DES BESOINS DU FUTUR EQUIPEMENTS D'INTERET COLLECTIF OU DE SERVICE PUBLIC CONTACTER LE MAITRE DE L'OUVRAGE LEASELEX	LESSELEX APPELLATION DES PLANS Niveau: 1er étage Echelle: 1/100 Format Feuille: HF - 121,8 cm x 91,4 cm Date de création: 09/11/2016 Plan N°: 06 Indice: REA_AR_PLU_GRA_ARC_PLG_MEZ	NIVEAU STADE PROJET PERMIS D'URBANISME ECHELLE SUR FEUILLE AUTEUR 1/100 FORMAT FEUILLE HF - 121,8 cm x 91,4 cm DATE DE CREATION 09/11/2016 PLAN N° DE 06 INDICE REA_AR_PLU_GRA_ARC_PLG_MEZ	COPIES SECURITE 1



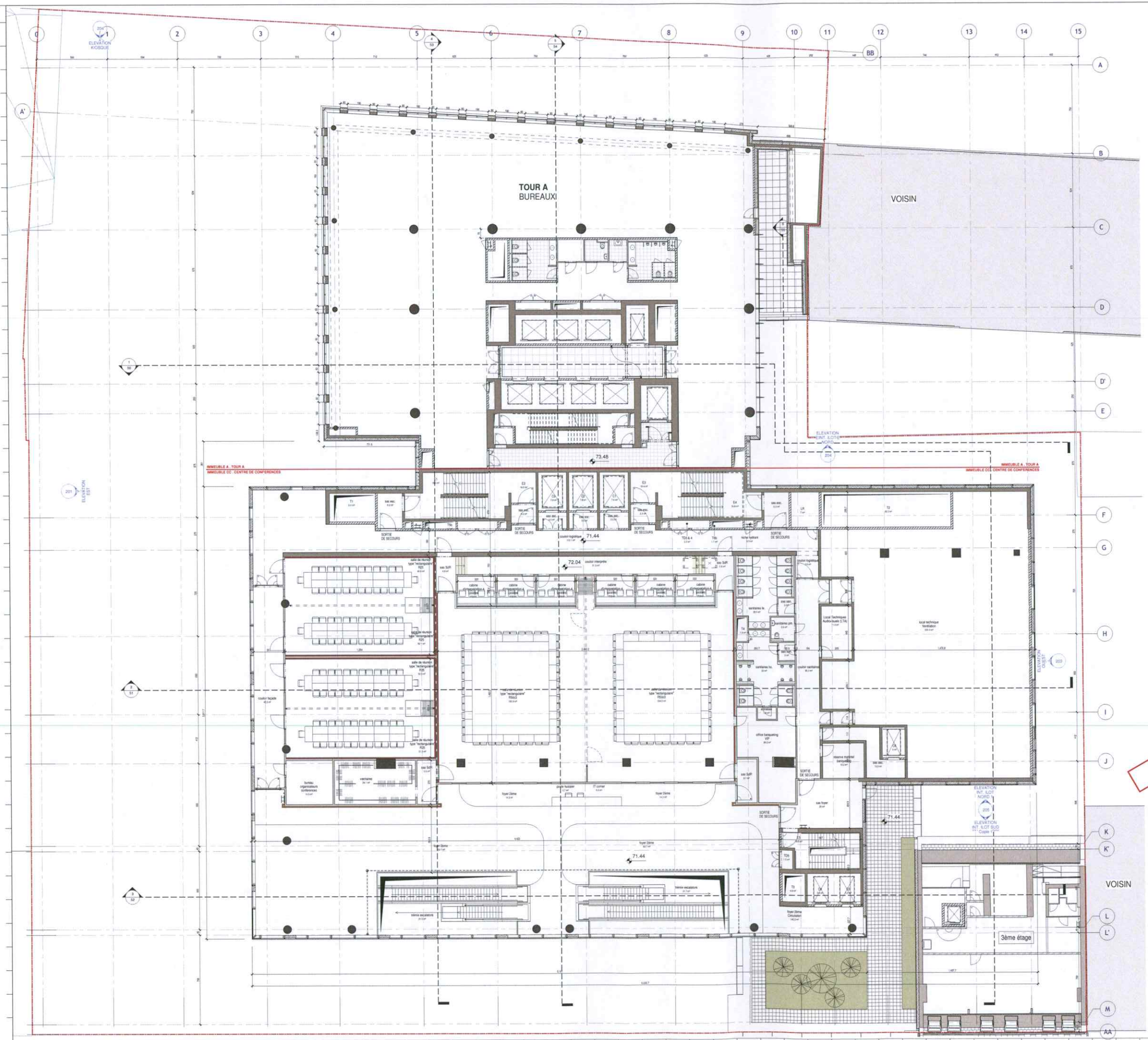

**LEGENDES**

**SYMBOLIQUE**

- PORTE SIMPLE RETENUEUR
- PORTE SIMPLE E1,30
- PORTE SIMPLE E1,60
- PORTE SIMPLE PIVOT
- HYDRANT
- ELEVATEUR PMR
- NUMERO DE LA VUE
- NUMERO DE LA FEUILLE
- SEAL - NIVEAU FIN
- SEAL - NIVEAU LOTTE
- LIMITE DE PROPRIETE
- QUADRILLAGE
- ZONE CIRCULATION FOYER
- ZONE MITOYENNE
- VEHICULE ELECTRIQUE

**MATERIAUX**

- 11 - TERRAIN
- 22 - MACONNERIE DE BLOCS DE BETON
- 22 - MACONNERIE TERRE CUITE
- 28 - OSSATURE BETON
- 41 - PIERRE NATURELLE
- 43 - CHAPE
- XX - ISOLATION
- 42 - CLOISON EN PLAQUES DE PLATRE
- E - TOITURE EXTENSIVE
- I - TOITURE INTENSIVE

HORS OBJET DE LA DEMANDE  
 POSSIBILITE D'AMENAGEMENT A CONFIRMER  
 EN FONCTION DES BESOINS DU FUTUR  
 EQUIPEMENTS D'INTERET COLLECTIF OU DE  
 SERVICE PUBLIC

EDX: 1:100

MAITRE DE L'OUVRAGE (MO)  
**LEASELEX SRL**  
 AVENUE REINE ASTRID 92 - 1310 LA HULPE BE

PROJECT MANAGER  
**ATENOR**  
 AVENUE REINE ASTRID 92 - 1310 LA HULPE BE

INGENIEURS EN TECHNIQUES SPECIALES (ITS)  
**FELGEN**  
 AVENUE LOUIS 475 - 1050 BRUXELLES BE

INGENIEURS EN STABILITE (SI)  
**GREISCH-BGROUPE**  
 RUE JULES COCKEL 8 10 - 1180 AUDERGHEM BE

ARCHITECTES (AR)  
**assar architects srl**  
 CHAUSSEE DE LA HULPE 181 - 1170 BRUXELLES BE

LANDSCAPING (LSC)  
**assar architects srl**  
 CHAUSSEE DE LA HULPE 181 - 1170 BRUXELLES BE

BUREAU DE CONTROLE (CO)  
**SECO**  
 RUE D'ARLON 33 - 1040 BRUXELLES BE

COORDINATEUR DE SECURITE ET SANTE (CSS)  
**SECO**  
 RUE D'ARLON 33 - 1040 BRUXELLES BE

INGENIEURS EN ACOUSTIQUE (AC)  
**D2S International**  
 ALLES VANGENIEPPLAAN 71 - HEVERLEE (EILWYN) BE

BREEM ASSESSMENT (BRE)  
**B4F Building for the future**  
 DRIEVE DU DUC 57 99 - 1170 BRUXELLES BE

**COPIE**

1	18/06/2020	GRQ/BCO	Demande de permis amendée suite aux recommandations de l'étude d'incidences
0	09/11/2018	BICO	Demande PUIPE
IND.	DATE	DES./CONT.	OBJET
CONTACT assar architects - TEL: 02 676 7100			MAITRE DE L'OUVRAGE
REALEX Construction d'un immeuble de bureaux avec commerces et d'un centre de conférences, transformation d'une maison de maître pour équipements d'intérêt collectif			LEASELEX AVENUE REINE ASTRID 92 - 1310 LA HULPE BE
Rue de la Loi 91 - 1051 rue Jacques de Lalaing 30 - 34 1000 Bruxelles			
SUIJET DU PLAN			
2ème ETAGE C.C. / 4ème ETAGE TOUR A			
SIGNATURES			
MAITRE DE L'OUVRAGE	ARCHITECTES	COORD. SECURITE	
LEASELEX	assar architects srl		
LEGENDE APPELLATION DES PLANS		NIVEAU	STADE PROJET
Niveau de détail		1/100	PERMIS D'URBANISME
Niveau de plan			ECHELLE SUR FEUILLE
Niveau de section			FORMAT FEUILLE
Niveau de coupe			HF - 121,9 cm x 91,4 cm
Niveau de détail			DATE DE CREATION
Niveau de plan			09/11/2018
Niveau de section			PLAN N° 08
Niveau de coupe			INDICE
Niveau de détail			REA_AR_PU_GRA_ARC_PLG_N02
Niveau de plan			1







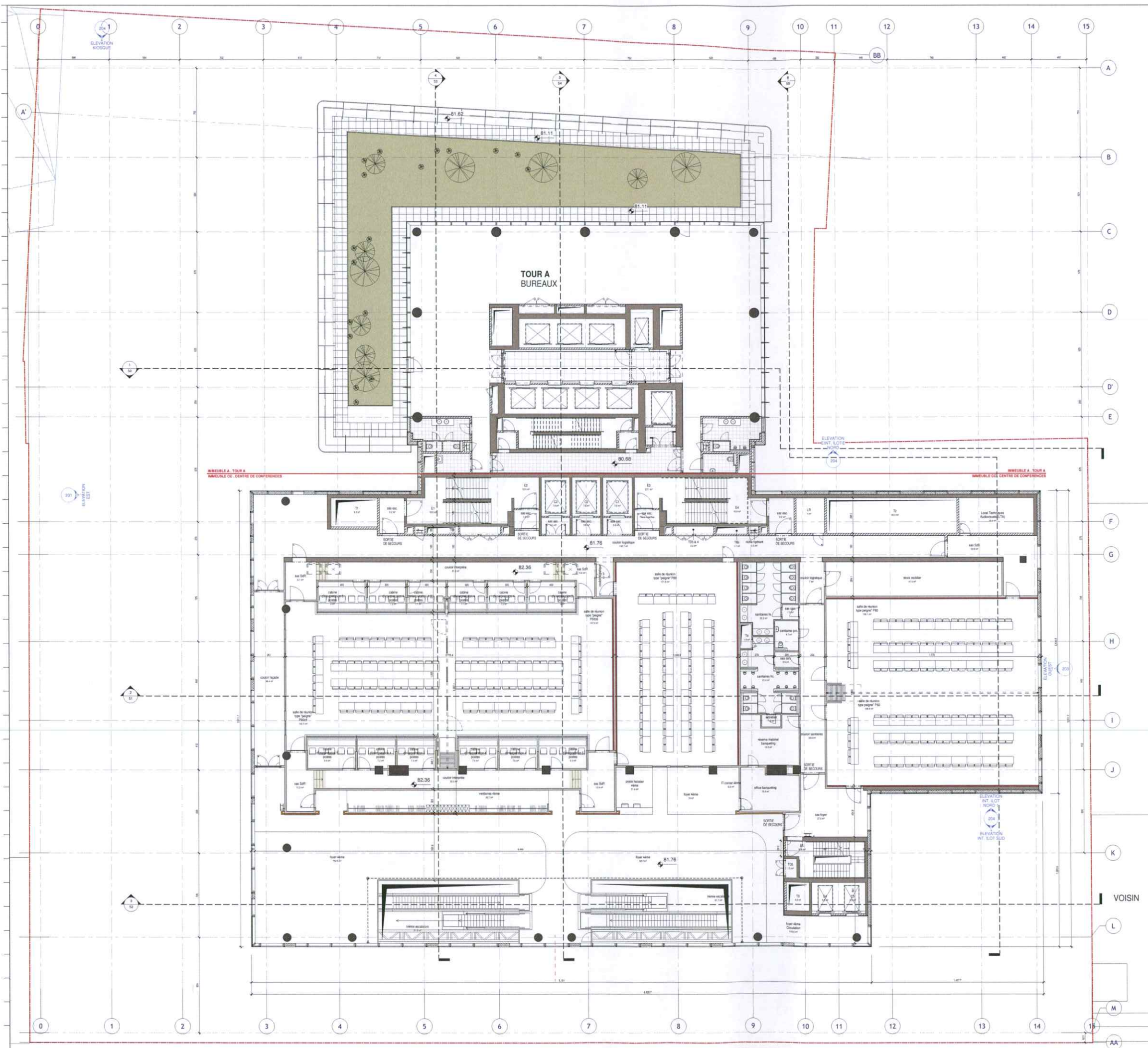

**LEGENDES**

SYMBOLIQUE	MATERIAUX
PORTES SIMPLE	11 - TERRAIN
PORTES SIMPLE PIVOT	20 - MASONNERIE DE BLOCS DE BETON
PORTES SIMPLE E:130	22 - MASONNERIE TERRE CUITE
PORTES SIMPLE E:160	26 - OSSATURE BETON
PORTES SIMPLE PIVOT	41 - PIERRE NATURELLE
HYDRANT	43 - CHAPE
ELEVATEUR FMI	XX - ISOLATION
NUMERO DE LA VUE	42 - CLOISON EN PLAQUES DE PLATRE
NUMERO DE LA FEUILLE	E - TOITURE EXTENSIVE
ISOL.	I - TOITURE INTENSIVE
LIMITE DE PROPRIETE	
A	QUADRILLAGE
	ZONE CIRCULATION FOYER
	ZONE MITOYENNE
	VEHICULE ELECTRIQUE

**REMARQUE GENERALE:**  
SEULS LES PLANS DES INGENIEURS EN STABILITE  
FONT FOI POUR LE DIMENSIONNEMENT DES BETONS

MAITRE DE L'OUVRAGE (MO)  
LEASELEX SRL  
AVENUE REINE ASTRID 82 - 1310 LA HULPE BE

<b>PROJECT MANAGER</b> ATENOR AVENUE REINE ASTRID 82 - 1310 LA HULPE BE E-MAIL: info@atenor.be	TEL: +32 2 387 22 99 SITE: www.atenor.be	
<b>INGENIEURS EN TECHNIQUES SPECIALES (TS)</b> FELGEN AVENUE LOUIS, 475 - 1050 BRUXELLES BE E-MAIL: felgen@felgen-be.eu	TEL: +32 2 669 07 29 SITE: www.felgen.be	
<b>INGENIEURS EN STABILITE (SI)</b> GREISCH-BGROUPE Rue JULES COCHU, 8-10 - 1180 AUDERGHEM BE E-MAIL: info@greisch.com	TEL: +32 2 778 97 50 SITE: www.greisch.com	
<b>ARCHITECTES (AR)</b> assar architects srl CHAUSSEES DE LA HULPE 181 - 1170 BRUXELLES BE E-MAIL: assar@assar.com	TEL: +32 2 476 71 00 SITE: www.assar.com	
<b>LANDSCAPING (LSC)</b> assar architects srl CHAUSSEES DE LA HULPE 181 - 1170 BRUXELLES BE E-MAIL: assar@assar.com	TEL: +32 2 476 71 00 SITE: www.assar.com	
<b>BUREAU DE CONTROLE (CO)</b> SECO Rue CHARLON 55 - 1040 BRUXELLES BE E-MAIL: info@seco.be	TEL: +32 2 292 22 11 SITE: www.seco.be	
<b>COORDINATEUR DE SECURITE ET SANTE (CSS)</b>	TEL: +32 16 23 89 88 SITE: www.d2s-international.com	
<b>INGENIEURS EN ACOUSTIQUE (AC)</b> D2S International JULES VANDENBEMPTLAAN 71 - HEVERLEE (SLEUVEN) BE E-MAIL: d2s@id2s.com	TEL: +32 16 23 89 88 SITE: www.d2s-international.com	
<b>BREEM ASSESSMENT (BRE)</b> B4F Building for the future DREEVE DU DUC, 57-69 - 1170 BRUXELLES BE E-MAIL: info@b4f.be	TEL: +32 2 473 92 85 SITE: www.b4f.com	

**COPIE**

1 18/06/2020	GRO/BOO	Demande de permis amendée suite aux recommandations de l'étude d'incidences
0 09/11/2018	BOO	Demande PLUPE
IND./DATE	DES./CONT.	OBJET
CONTACT assar architects	TEL: 02 476 7100	MAITRE DE L'OUVRAGE
		LEASELEX AVENUE REINE ASTRID 82 - 1310 LA HULPE BE
		OBJET DU PLAN
		4ème ETAGE C.C. / 6ème ETAGE TOUR A
<b>SIGNATURES</b>		
MAITRE DE L'OUVRAGE	ARCHITECTE	GENIEUR SECURITE
LEASELEX	assar architects srl	
<b>LEGENDE APPLICABLE DES PLANS:</b>		
NEVEAU	STADE PROJET	
1/000	PERMIS D'URBANISME	
AUTEUR	ECHELLE SUR FEUILLE	
AR	1/100	
DATE DE CREATION	FORMAT FEUILLE	
09/11/2018	NF - 121,9 cm x 91,4 cm	
PLAN N° 10	NOICE	
REA_AR_PLA_GRA_ARC_PLG_N04		







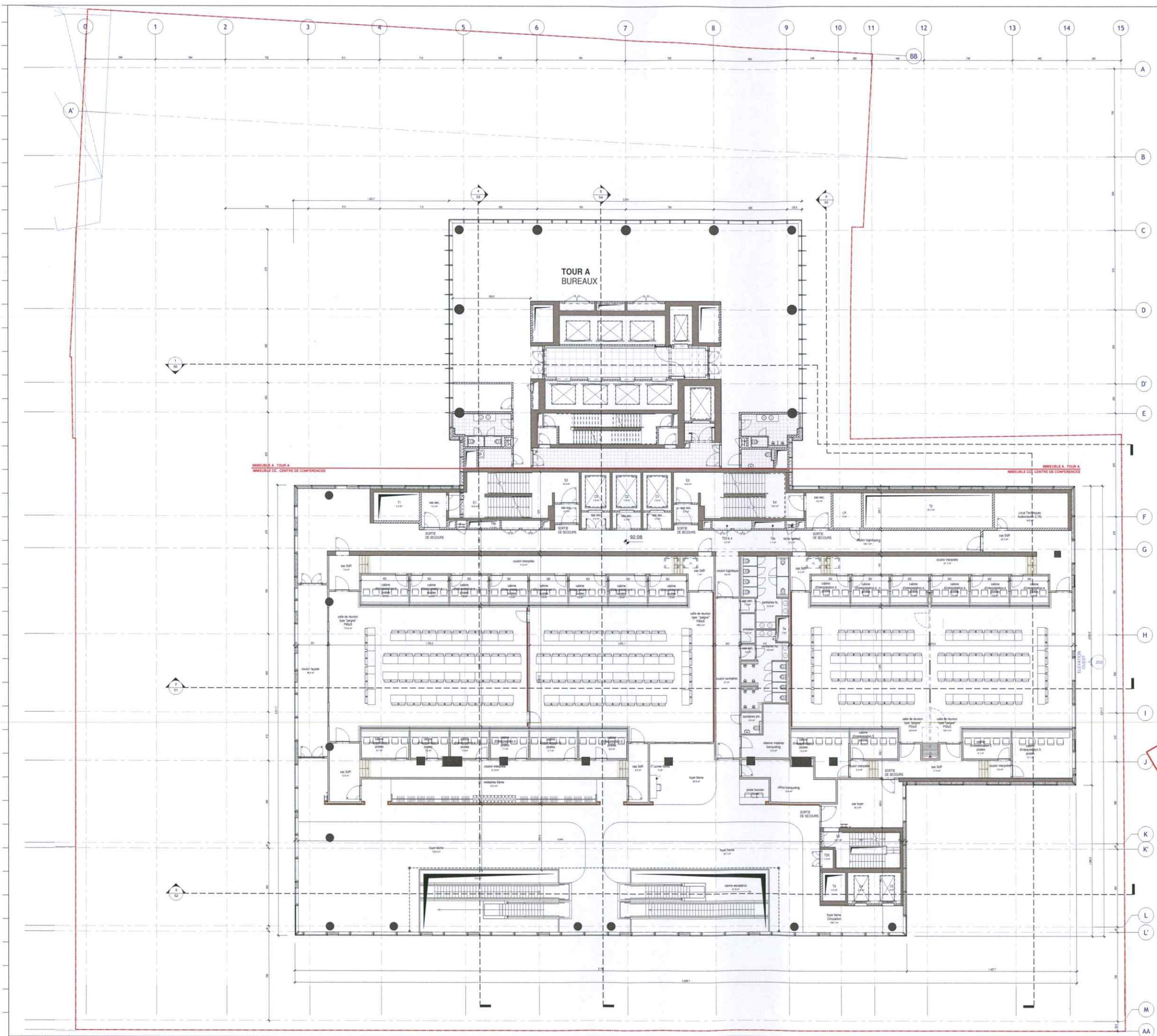

**LEGENDES**

SYMBOLIQUE	MATERIAUX
PORTE SIMPLE	11 - TERRAIN
VERRETEUR	22 - MASONNERIE DE BLOCS DE BETON
FERMETURE AUTOMATIQUE	22 - MASONNERIE TERRE CUITE
PORTE SIMPLE E1/30	28 - OSSATURE BETON
PORTE SIMPLE E1/60	41 - PIERRE NATURELLE
PORTE SIMPLE PIVOT	43 - CHAPE
HYDRANT	XX - ISOLATION
ELEVATEUR PMR	42 - CLOISON EN PLAQUES DE PLATRE
NUMERO DE LA VUE	E - TOITURE EXTENSIVE
NUMERO DE LA FEUILLE	I - TOITURE INTENSIVE
SYMB. NIVEAU FIN	
--- LIMITE DE PROPRIETE	
A --- QUADRILLAGE	
--- ZONE CIRCULATION FOYER	
--- ZONE MITOYENNE	
⚡ VEHICULE ELECTRIQUE	

REMARQUE GENERALE:  
SEULS LES PLANS DES INGENIEURS EN STABILITE  
FONT FOI POUR LE DIMENSIONNEMENT DES BETONS

EDR: 1:100

MAITRE DE L'OUVRAGE (MO)  
LEASELEX SRL  
AVENUE REINE ASTRID 92 - 1310 LA HULPE BE

PROJET MANAGER	TEL: +32 2 387 22 99	
ATENOR	SITE: www.atenor.be	
INGENIEURS EN TECHNIQUES SPECIALES (ITS)	TEL: +32 2 889 07 23	
FELGEN	SITE: www.felgen.be	
INGENIEURS EN STABILITE (SI)	TEL: +32 2 778 97 50	
GREISCH-BGROUPE	SITE: www.greisch.com	
ARCHITECTES (AR)	TEL: +32 2 476 71 00	
ASSAR ARCHITECTS SRL	SITE: www.assar.com	
LANDSCAPING (LSC)	TEL: +32 2 476 71 00	
ASSAR ARCHITECTS SRL	SITE: www.assar.com	
BUREAU DE CONTROLE (CO)	TEL: +32 2 286 02 11	
SECO	SITE: www.seco.be	
COORDINATEUR DE SECURITE ET SANTE (CSS)	TEL: +32 16 23 89 88	
D2S International	SITE: www.d2s.be	
BREEM ASSESSMENT (BRE)	TEL: +32 2 478 90 85	
B4F Building for the future	SITE: www.b4f.com	

COPIE

18/06/2020	GRO/BCO	Demande de permis amendée suite aux recommandations de l'étude d'incidences
09/11/2018	BCO	Demande PLUPE
IND.	DATE	DES./CONT.
CONTACT assar architects	TEL: 02 476 7100	MAITRE DE L'OUVRAGE
REALEX		LEASELEX
Construction d'un immeuble de bureaux avec commerces et d'un centre de conférences, transformation d'une maison de maître pour équipements d'intérêt collectif		AVENUE REINE ASTRID 92 - 1310 LA HULPE BE
Rue de la Loi 91 - 106, Jacques de Lathauz 92 - 34 1000 Bruxelles		
SUIJET DU PLAN		
6ème ETAGE C.C. / 9 et 10ème ETAGE TOUR A		
SIGNATURES		
LEALEX	ASSAR ARCHITECTS SRL	
LEVE	DESIGNER	STAGE PROJET
DATE	DESIGNER	PERMIS D'URBANISME
AUTEUR	1/100	ECHELLE SUR FEUILLE
AR		FORMAT FEUILLE
		H <sup>0</sup> - 129,9 cm x 91,4 cm
		DATE DE CREATION
		09/11/2018
		PLAN N° 12
		INDICE
		REA_AR_PU_GRA_ARC_PLG_N06



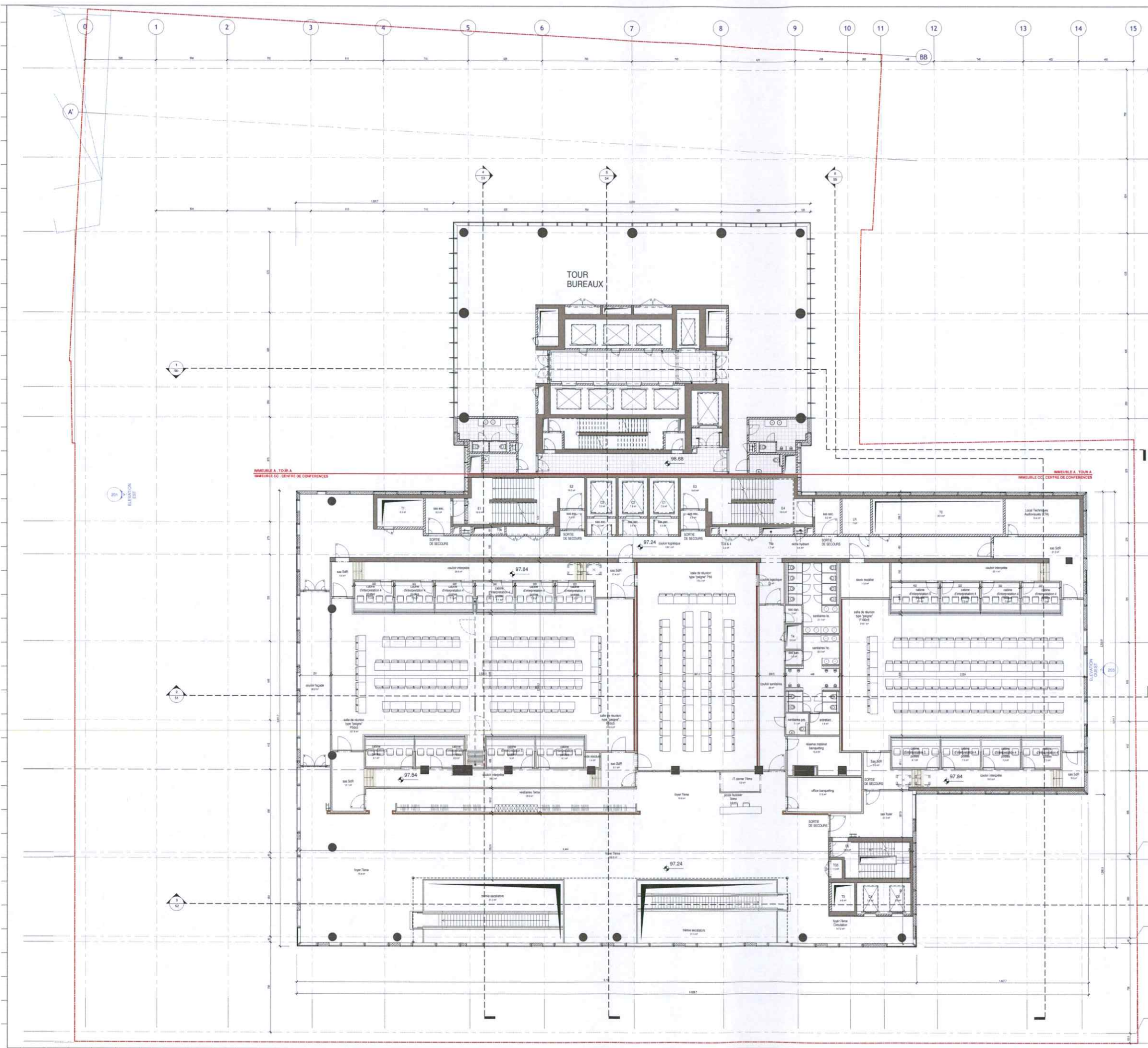

**LEGENDES**

SYMBOLIQUE	MATERIAUX
PORTE SIMPLE	11 - TERRAIN
HYDRETEUR	22 - MACONNERIE DE BLOCS DE BETON
FERMETURE AUTOMATIQUE	22 - MACONNERIE TERRE CUITE
PORTE SIMPLE E) 20	28 - OSSATURE BETON
PORTE SIMPLE E) 40	41 - PIERRE NATURELLE
PORTE SIMPLE PIVOT	43 - CHAPE
HYDRANT	XX - ISOLATION
ELEVATEUR PMR	42 - CLOISON EN PLAQUES DE PLATRE
NUMERO DE LA VUE	E - TOITURE EXTENSIVE
NUMERO DE LA FEUILLE	I - TOITURE INTENSIVE
LIÈGE - NIVEAU FIN	
LIMITE DE PROPRIETE	
QUADRILLAGE	
ZONE CIRCULATION FOYER	
ZONE MITOYENNE	
VEHICULE ELECTRIQUE	

**REMARQUE GENERALE:**  
SEULS LES PLANS DES INGENIEURS EN STABILITE  
FONT FOI POUR LE DIMENSIONNEMENT DES BETONS

MAITRE DE L'OUVRAGE (MO)  
LEASELEX SRL  
AVENUE RENR ASTRID 92 - 1310 LA HALPE BE

<b>PROJECT MANAGER</b> ATENOR AVENUE RENE ASTRID 92 - 1310 LA HALPE BE	TEL: +32 2 387 22 99 SITE: www.atenor.be E-MAIL: info@atenor.be	
<b>INGENIEURS EN TECHNIQUES SPECIALES (TS)</b> FELGEN AVENUE LOUIS, 475 - 1000 BRUXELLES BE	TEL: +32 2 668 07 23 SITE: www.felgen.be E-MAIL: felgen@felgen.be	
<b>INGENIEURS EN STABILITE (ST)</b> GREISCH-BGROUP Rue JULES COCKX, 8-10 - 1180 AUDERGHEM BE	TEL: +32 2 773 97 50 SITE: www.greisch.be E-MAIL: info@greisch.be	
<b>ARCHITECTES (AR)</b> assar architects srl CHAUSSÉE DE LA HALPE 181 - 1170 BRUXELLES BE	TEL: +32 2 676 71 00 SITE: www.assar.com E-MAIL: assar@assar.com	
<b>LANDSCAPING (LSO)</b> assar architects srl CHAUSSÉE DE LA HALPE 181 - 1170 BRUXELLES BE	TEL: +32 2 676 71 00 SITE: www.assar.com E-MAIL: assar@assar.com	
<b>BUREAU DE CONTROLE (CO)</b> SECO Rue D'ARLON 53 - 1046 BRUXELLES BE	TEL: +32 2 238 22 11 SITE: www.seco.be E-MAIL: info@seco.be	
<b>COORDINATEUR DE SECURITE ET SANTE (CSS)</b>	TEL: +32 16 23 89 98 SITE: www.d2sinternational.com E-MAIL: d2s@international.com	
<b>INGENIEURS EN ACOUSTIQUE (AC)</b> D2S International JULES VANDEBEMPELAAN 71 - HEVERLEE (LEUVEN) BE	TEL: +32 2 673 92 85 SITE: www.b4f.com E-MAIL: info@b4f.be	

COPIE

1 18/06/2020	GROBCO	Demande de permis amendée suite aux recommandations de l'étude d'incidences
0 09/11/2018	BOO	Demande PLUPE
IND.	DATE	DES./CONT.
CONTACT assar architects		TEL: 02 676 7100
MAITRE DE L'OUVRAGE		LEASELEX
Construction d'un immeuble de bureaux avec commerces et d'un centre de conférences, transformation d'une maison de maître pour équipements d'office collectif		AVENUE RENR ASTRID 92 - 1310 LA HALPE BE
SUJET DU PLAN		
7ème ETAGE C.C. / 11ème ETAGE TOUR A		
SIGNATURES		
LEASELEX	assar architects	www.withell.be
LEGENDE APELATION DES PLANS		STADE PROJET
NIVEAU		PERMIS D'URBANISME
AUTEUR		ECHELLE SUR FEUILLE
AR		FORMAT FEUILLE
DATE DE CREATION		DF11/2018
PLAN N° 13		INDICE
REA_AR_PU_GRA_ARC_PLG_N07		1



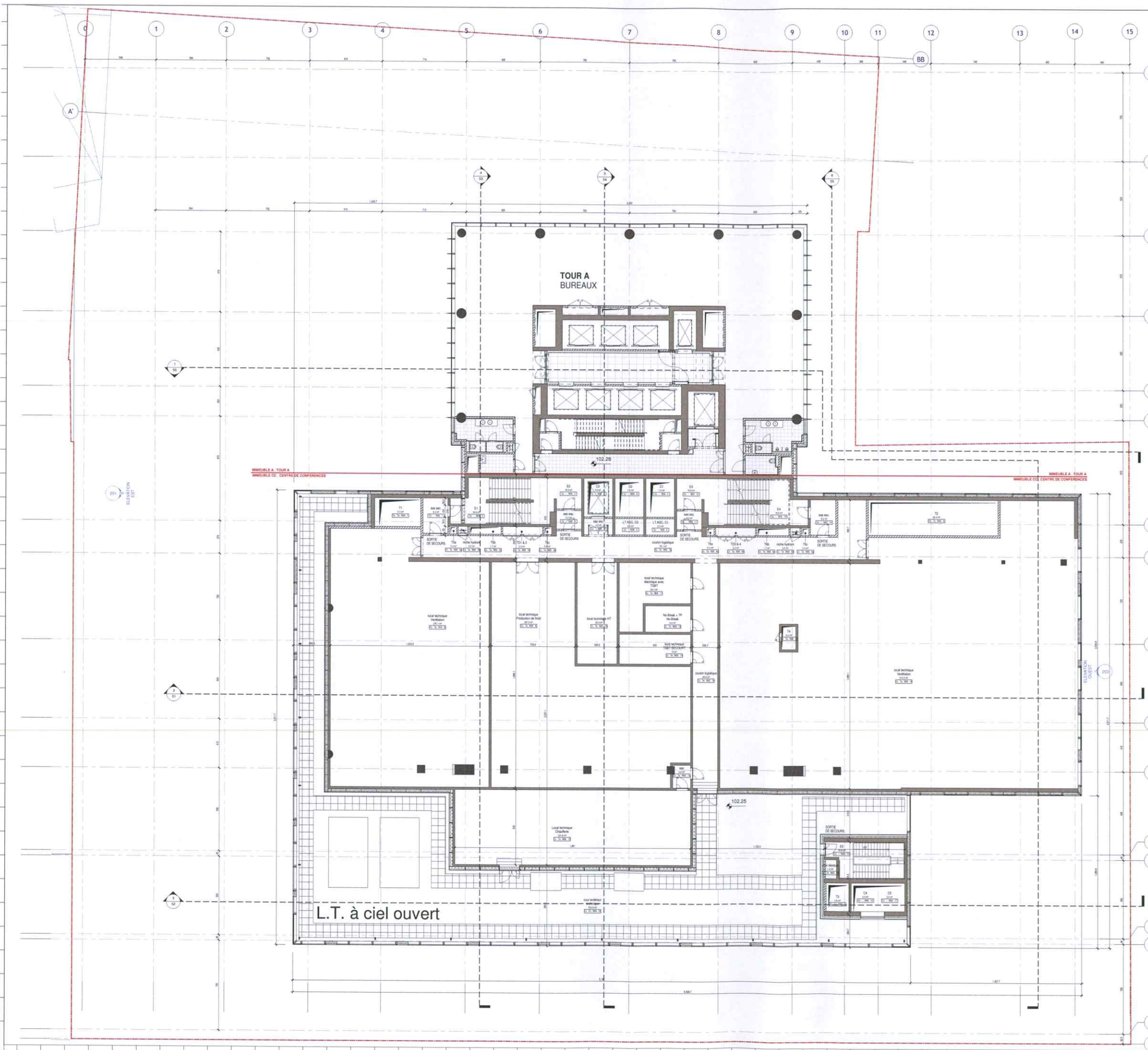

**LEGENDES**

SYMBOLIQUE	MATERIAUX
PORTE SIMPLE RETENEUR FERMETURE AUTOMATIQUE	11 - TERRAIN
PORTE SIMPLE E1,30	22 - MACONNERIE DE BLOCS DE BETON
PORTE SIMPLE E1,60	22 - MACONNERIE TERRE CUITE
PORTE SIMPLE PIVOT	28 - OSSATURE BETON
HYDRANT	41 - PIERRE NATURELLE
ELEVATEUR PMR	43 - CHAPE
NUMERO DE LA VUE	XX - ISOLATION
NUMERO DE LA FEUILLE	42 - CLOISON EN PLAQUES DE PLATRE
TRACES - NIVEAU FINI	E - TOITURE EXTENSIVE
LIMITE DE PROPRIETE	I - TOITURE INTENSIVE
A - QUADRILLAGE	
ZONE CIRCULATION FOYER	
ZONE MITOYENNE	
VEHICULE ELECTRIQUE	

REMARQUE GENERALE:  
SEULS LES PLANS DES INGENIEURS EN STABILITE  
FONT FOI POUR LE DIMENSIONNEMENT DES BETONS

1:100

MAITRE DE L'OUVRAGE (MO)  
LEASELEX SRL  
AVENUE RENE ASTRID 92 - 1310 LA HULPE BE

PROJECT MANAGER  
ATENOR  
AVENUE RENE ASTRID 92 - 1310 LA HULPE BE  
TEL: +32 2 367 22 99  
SITE: www.atenor.be  
E-MAIL: info@atenor.be

INGENIEURS EN TECHNIQUES SPECIALES (TS)  
FELGEN  
AVENUE LOUIS, 475 - 1050 BRUXELLES BE  
TEL: +32 2 469 07 23  
SITE: www.felgen.be  
E-MAIL: felgen@felgen.be

INGENIEURS EN STABILITE (SI)  
GREISCH-BGROUPE  
Rue JULES COCKX, 8 10 - 1160 ALDERHEM BE  
TEL: +32 2 778 97 90  
SITE: www.greisch.com  
E-MAIL: info@greisch.com

ARCHITECTES (AR)  
ASSAR architects srl  
CHAUSSÉE DE LA HULPE 181 - 1170 BRUXELLES BE  
TEL: +32 2 676 71 00  
SITE: www.assar.com  
E-MAIL: assar@assar.com

LANDSCAPING (LSC)  
assar architects srl  
CHAUSSÉE DE LA HULPE 181 - 1170 BRUXELLES BE  
TEL: +32 2 676 71 00  
SITE: www.assar.com  
E-MAIL: assar@assar.com

BUREAU DE CONTROLE (CO)  
SECO  
Rue D'ARLON 58 - 1040 BRUXELLES BE  
TEL: +32 2 28 22 11  
SITE: www.seco.be  
E-MAIL: info@seco.be

COORDINATEUR DE SECURITE ET SANTE (CSS)  
TEL: +32 16 23 89 88  
SITE: www.d2sint.com  
E-MAIL: d2sint@d2sint.com

INGENIEURS EN ACOUSTIQUE (AC)  
D2S International  
JULES VANDENEMPELAN 71 - HEVERLEE (LEUVEN) BE  
TEL: +32 2 272 92 85  
SITE: www.d2s.com  
E-MAIL: info@d2s.com

BREEM ASSESSMENT (BRE)  
B4F Building for the future  
DRIEVE DU OUC, 57-59 - 1170 BRUXELLES BE  
TEL: +32 2 272 92 85  
SITE: www.b4f.com  
E-MAIL: info@b4f.com

**COPIE**

1	19/06/2020	GROBICO	Demande de permis aménagé suite aux recommandations de l'étude d'incidences
0	09/11/2018	BCO	Demande PUIPE
IND.	DATE	DES./CONT.	OBJET
CONTACT assar architects - TEL: 02 676 7100			MAITRE DE L'OUVRAGE
Construction d'un immeuble de bureaux avec commerces et d'un centre de conférences, transformation d'une maison de maître pour équipements d'états collectifs			LEASELEX AVENUE RENE ASTRID 92 - 1310 LA HULPE BE
Rue de la Loi 91 - 105 - rue Jacques de Lalaing 30 - 34 - 1050 BRUXELLES			
SUJET DU PLAN			
8ème ETAGE C.C. / 12 et 13ème ETAGE TOUR A			
SIGNATURES		COPIE SECURITE	
MAITRE DE L'OUVRAGE	ARCHITECTE		
LEASELEX	assar architects srl		
LEGENDE APPELLATEUR DES PLANS:		STADE PROJET	
NIVEAU		PERMIS DURBANISME	
AUTEUR		ECHELLE SUR FEUILLE	
AR		FORMAT FEUILLE	
DATE DE CREATION		HF - 121,9 cm x 91,4 cm	
PLAN N° 14		INDICE	
REA_AR_PU_GRA_ARC_PLG_N08			



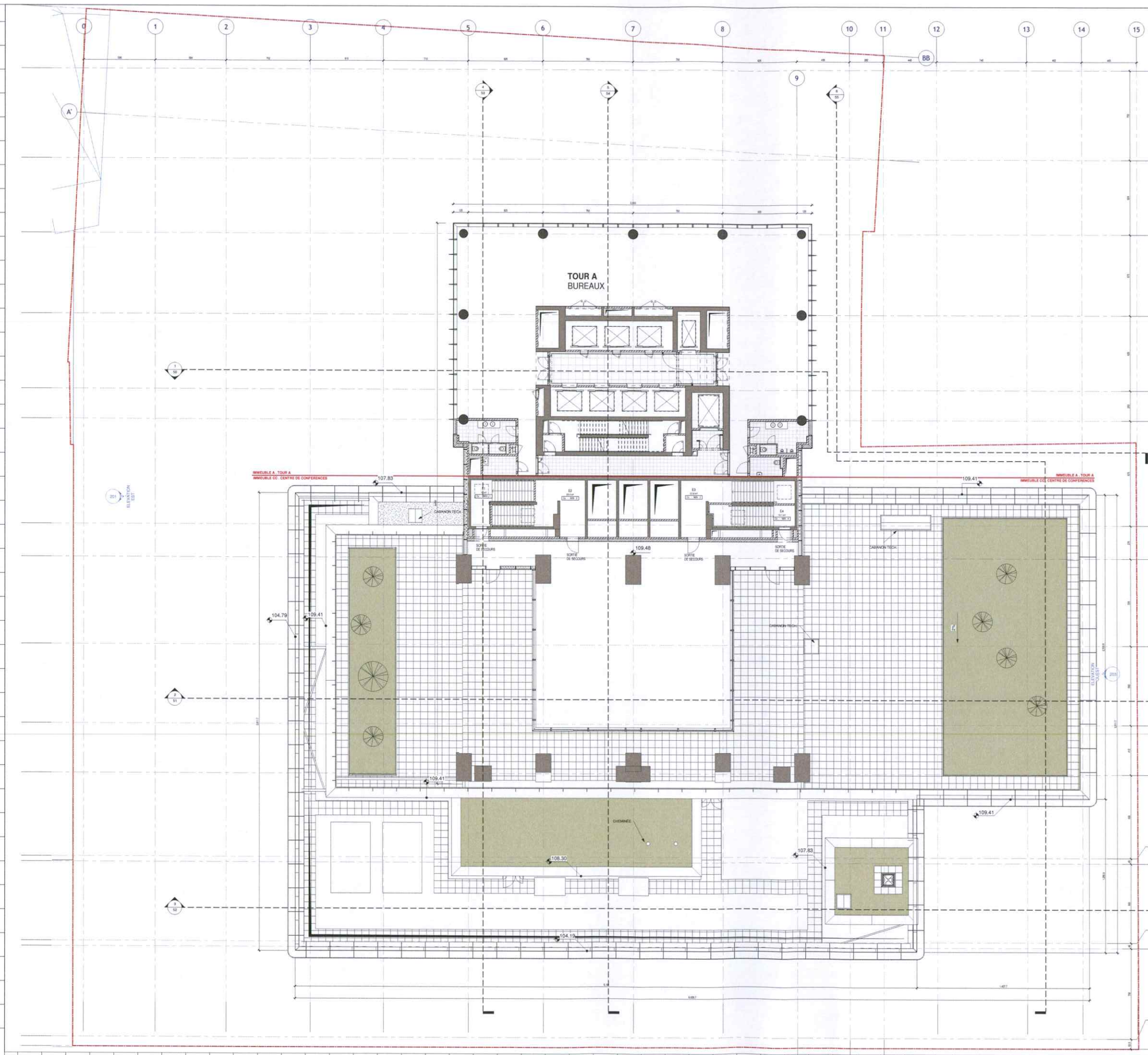

**LEGENDES**

SYMBOLIQUE	MATERIAUX
PORTE SIMPLE	11 - TERRAIN
PORTES AUTOMATIQUES	22 - MASONNERIE DE BLOCS DE BETON
PORTES SIMPLE E1,30	22 - MASONNERIE TERRE CUITE
PORTES SIMPLE E1,60	28 - OSSATURE BETON
PORTES SIMPLE PIVOT	41 - PIERRE NATURELLE
HYDRANT	43 - CHAPE
ELEVATEUR PMR	XX - ISOLATION
NUMERO DE LA VUE	42 - CLOISON EN PLAQUES DE PLATRE
NUMERO DE LA FEUILLE	E - TOITURE EXTENSIVE
NIVEAU FIN	F - TOITURE INTENSIVE
--- LIMITE DE PROPRIETE	
A --- QUADRELLAGE	
--- ZONE CIRCULATION FOYER	
--- ZONE MITOYENNE	
--- VEHICULE ELECTRIQUE	

REMARQUE GENERALE: SEULS LES PLANS DES INGENIEURS EN STABILITE. FONT FOI POUR LE DIMENSIONNEMENT DES BETONS.

ETAPE: 1/100

MAITRE DE L'OUVRAGE (MO)  
LEASELX SRL  
AVENUE REINE ASTRID 92 - 1310 LA HULPE BE

PROJECT MANAGER  
ATENOR  
AVENUE REINE ASTRID 92 - 1310 LA HULPE BE  
TEL: +32 2 387 22 99  
SITE: www.atenor.be  
E-MAIL: info@atenor.be

INGENIEURS EN TECHNIQUES SPECIALES (TS)  
FELGEN  
AVENUE LOUIS, 475 - 1050 BRUXELLES BE  
TEL: +32 2 669 07 23  
SITE: www.felgen.be  
E-MAIL: felgen@felgen.be

INGENIEURS EN STABILITE (ST)  
GREISCH-BGROUPE  
Rue Jules COCKX, 8-10 - 1180 AULDERIGHEM BE  
TEL: +32 2 778 97 50  
SITE: www.greisch.com  
E-MAIL: info@greisch.com

ARCHITECTES (AR)  
ASSAR architects srl  
CHAUSSEES DE LA HULPE 181 - 1170 BRUXELLES BE  
TEL: +32 2 676 71 00  
SITE: www.assar.com  
E-MAIL: assar@assar.com

LANDSCAPING (LSC)  
ASSAR architects srl  
CHAUSSEES DE LA HULPE 181 - 1170 BRUXELLES BE  
TEL: +32 2 676 71 00  
SITE: www.assar.com  
E-MAIL: assar@assar.com

BUREAU DE CONTROLE (CO)  
SECO  
Rue D'ARLON 53 - 1040 BRUXELLES BE  
TEL: +32 238 22 11  
SITE: www.seco.be  
E-MAIL: info@seco.be

COORDINATEUR DE SECURITE ET SANTE (CSS)  
SITE:  
E-MAIL:

INGENIEURS EN ACOUSTIQUE (AC)  
D2S International  
JULES VANDEWYCKPLAAN 71 - HEVERLEE (LEUVEN) BE  
TEL: +32 16 25 89 88  
SITE: www.d2s.be  
E-MAIL: d2s@stent.com

BREEM ASSESSMENT (BRE)  
B4F Building for the future  
DRIEVE DU DUC, 57-59 - 1170 BRUXELLES BE  
TEL: +32 2 723 92 85  
SITE: www.b4f.com  
E-MAIL: info@b4f.be

**COPIE**

18/06/2020	GRO/BOO	Demande de permis amendée suite aux recommandations de l'étude d'incidences
09/11/2018	BOO	Demande PU/PE
IND.	DATE	DES./CONT.
CONTACT assar architects	TEL: 02 676 7100	MAITRE DE L'OUVRAGE
REALX		LEASELX
Construction d'un immeuble de bureaux avec commerces et d'un centre de conférences, transformation d'une maison de maître pour équipements d'intérêt collectif		AVENUE REINE ASTRID 92 - 1310 LA HULPE BE
Rue de LA 91 - 105 / rue Jacques de Lalaing 30 - 34 - 1050 Bruxelles		
SUIJET DU PLAN		
9ème ETAGE C.C. / 14ème ETAGE TOUR A		
SIGNATURES		
MAITRE DE L'OUVRAGE	ARCHITECTE	COORD. SECURITE
LEASELX	Assar architects srl	
PLAN POUR LES BUREAUX	ÉCHASSE APPELLATION DES PLANS	NIVEAU
ÉTAT DE LA CONSTRUCTION	ÉTAT DE LA CONSTRUCTION	STADE PROJET
PERMIS D'URBANISME	PERMIS D'URBANISME	PERMIS D'URBANISME
ÉCHELLE SUR FEUILLE	ÉCHELLE SUR FEUILLE	ÉCHELLE SUR FEUILLE
AUTEUR	AR	FORMAT FEUILLE
DATE DE CREATION	09/11/2018	HF - 121 9 cm x 91 4 cm
PLAN N°	15	INDICE
REA_AR_PLI_GRA_ARC_PLG_N09		



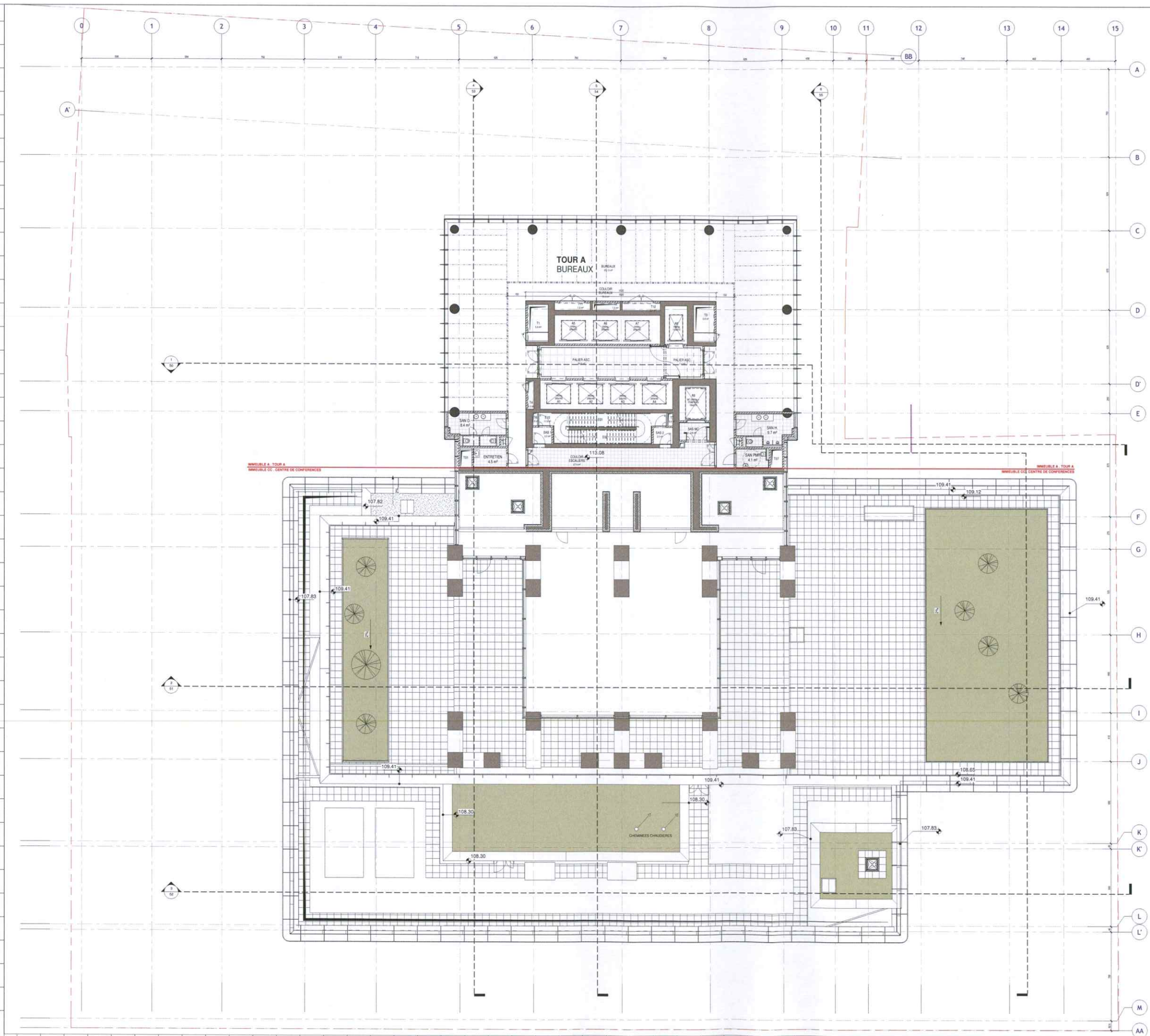

**LEGENDES**

**SYMBOLIQUE**

- PORTE SIMPLE
- PORTE SIMPLE E1/30
- PORTE SIMPLE E1/60
- PORTE SIMPLE PIVOT
- HYDRANT
- ELEVATEUR PMR
- NUMERO DE LA VUE
- NUMERO DE LA FEUILLE
- NIVEAU FIN
- LIMITE DE PROPRIETE
- QUADRILLAGE
- ZONE CIRCULATION FOYER
- ZONE MITOYENNE
- VEHICULE ELECTRIQUE

**MATERIAUX**

- 11 - TERRAIN
- 22 - MACONNERIE DE BLOCS DE BETON
- 22 - MACONNERIE TERRE CUITE
- 28 - OSSATURE BETON
- 41 - PIERRE NATURELLE
- 43 - CHAPE
- XX - ISOLATION
- 42 - CLOISON EN PLAQUES DE PLATRE
- TOITURE EXTENSIVE
- TOITURE INTENSIVE

**REMARQUE GENERALE:**  
SEULS LES PLANS DES INGENIEURS EN STABILITE FONT FOI POUR LE DIMENSIONNEMENT DES BETONS

1/100

**MAITRE DE L'OUVRAGE (MO)**  
LEASELEX SRL  
AVENUE REINE ASTRID 92 - 1310 LA HALPE BE

**PROJECT MANAGER**  
ATENOR  
AVENUE REINE ASTRID 92 - 1310 LA HALPE BE  
TEL: +32 2 387 22 99  
SITE: www.atenor.be  
E-MAIL: info@atenor.be

**INGENIEURS EN TECHNIQUES SPECIALES (TS)**  
FELGEN  
AVENUE LOUIS, 475 - 1050 BRUXELLES BE  
TEL: +32 2 663 07 23  
SITE: www.felgen.be  
E-MAIL: felgen@felgen.be

**INGENIEURS EN STABILITE (ST)**  
GREISCH-BGROU  
Rue Jules COCKX, 8-10 - 1180 ALDERHEM BE  
TEL: +32 2 778 91 50  
SITE: www.greisch.com  
E-MAIL: info@greisch.com

**ARCHITECTES (AR)**  
assar architects srl  
CHAUSSEE DE LA HALPE 181 - 1170 BRUXELLES BE  
TEL: +32 2 678 71 50  
SITE: www.assar.com  
E-MAIL: assar@assar.com

**LANDSCAPING (LSC)**  
assar architects srl  
CHAUSSEE DE LA HALPE 181 - 1170 BRUXELLES BE  
TEL: +32 2 678 71 50  
SITE: www.assar.com  
E-MAIL: assar@assar.com

**BUREAU DE CONTROLE (CO)**  
SECO  
Rue CHARLON 53 - 1040 BRUXELLES BE  
TEL: +32 236 22 11  
SITE: www.seco.be  
E-MAIL: info@seco.be

**COORDINATEUR DE SECURITE ET SANTE (CSS)**  
D2S International  
JULES VANDENBEMPELAN 71 - HEVERLEE (LEUVEN) BE  
TEL: +32 16 23 89 88  
SITE: www.d2s@d2sart.com  
E-MAIL: d2s@d2sart.com

**BREEM ASSESSMENT (BRE)**  
B4F Building for the future  
DRIEVE DU OUC, 57-59 - 1170 BRUXELLES BE  
TEL: +32 2 679 92 85  
SITE: www.b4f.com  
E-MAIL: info@b4f.be

**COPIE**

1	18/06/2020	GRQ/BCO	Demande de permis amendée suite aux recommandations de l'étude d'incidences
0	09/11/2018	BCO	Demande PLUIPE
IND.	DATE	DES./CONT.	OBJET
CONTACT assar architects - TEL: 02 678 7100			MAITRE DE L'OUVRAGE
REALEX Construction d'un immeuble de bureaux avec commerces et d'un centre de conférences, transformation d'une maison de maître pour équipements d'entrée collectifs			LEASELEX AVENUE REINE ASTRID 92 - 1310 LA HALPE BE
Rue de la Loi 97 - 105 - 106 - 107 - 108 - 109 - 110 - 111 - 112 - 113 - 114 - 115 - 116 - 117 - 118 - 119 - 120 - 121 - 122 - 123 - 124 - 125 - 126 - 127 - 128 - 129 - 130 - 131 - 132 - 133 - 134 - 135 - 136 - 137 - 138 - 139 - 140 - 141 - 142 - 143 - 144 - 145 - 146 - 147 - 148 - 149 - 150 - 151 - 152 - 153 - 154 - 155 - 156 - 157 - 158 - 159 - 160 - 161 - 162 - 163 - 164 - 165 - 166 - 167 - 168 - 169 - 170 - 171 - 172 - 173 - 174 - 175 - 176 - 177 - 178 - 179 - 180 - 181 - 182 - 183 - 184 - 185 - 186 - 187 - 188 - 189 - 190 - 191 - 192 - 193 - 194 - 195 - 196 - 197 - 198 - 199 - 200 - 201 - 202 - 203 - 204 - 205 - 206 - 207 - 208 - 209 - 210 - 211 - 212 - 213 - 214 - 215 - 216 - 217 - 218 - 219 - 220 - 221 - 222 - 223 - 224 - 225 - 226 - 227 - 228 - 229 - 230 - 231 - 232 - 233 - 234 - 235 - 236 - 237 - 238 - 239 - 240 - 241 - 242 - 243 - 244 - 245 - 246 - 247 - 248 - 249 - 250 - 251 - 252 - 253 - 254 - 255 - 256 - 257 - 258 - 259 - 260 - 261 - 262 - 263 - 264 - 265 - 266 - 267 - 268 - 269 - 270 - 271 - 272 - 273 - 274 - 275 - 276 - 277 - 278 - 279 - 280 - 281 - 282 - 283 - 284 - 285 - 286 - 287 - 288 - 289 - 290 - 291 - 292 - 293 - 294 - 295 - 296 - 297 - 298 - 299 - 300 - 301 - 302 - 303 - 304 - 305 - 306 - 307 - 308 - 309 - 310 - 311 - 312 - 313 - 314 - 315 - 316 - 317 - 318 - 319 - 320 - 321 - 322 - 323 - 324 - 325 - 326 - 327 - 328 - 329 - 330 - 331 - 332 - 333 - 334 - 335 - 336 - 337 - 338 - 339 - 340 - 341 - 342 - 343 - 344 - 345 - 346 - 347 - 348 - 349 - 350 - 351 - 352 - 353 - 354 - 355 - 356 - 357 - 358 - 359 - 360 - 361 - 362 - 363 - 364 - 365 - 366 - 367 - 368 - 369 - 370 - 371 - 372 - 373 - 374 - 375 - 376 - 377 - 378 - 379 - 380 - 381 - 382 - 383 - 384 - 385 - 386 - 387 - 388 - 389 - 390 - 391 - 392 - 393 - 394 - 395 - 396 - 397 - 398 - 399 - 400 - 401 - 402 - 403 - 404 - 405 - 406 - 407 - 408 - 409 - 410 - 411 - 412 - 413 - 414 - 415 - 416 - 417 - 418 - 419 - 420 - 421 - 422 - 423 - 424 - 425 - 426 - 427 - 428 - 429 - 430 - 431 - 432 - 433 - 434 - 435 - 436 - 437 - 438 - 439 - 440 - 441 - 442 - 443 - 444 - 445 - 446 - 447 - 448 - 449 - 450 - 451 - 452 - 453 - 454 - 455 - 456 - 457 - 458 - 459 - 460 - 461 - 462 - 463 - 464 - 465 - 466 - 467 - 468 - 469 - 470 - 471 - 472 - 473 - 474 - 475 - 476 - 477 - 478 - 479 - 480 - 481 - 482 - 483 - 484 - 485 - 486 - 487 - 488 - 489 - 490 - 491 - 492 - 493 - 494 - 495 - 496 - 497 - 498 - 499 - 500 - 501 - 502 - 503 - 504 - 505 - 506 - 507 - 508 - 509 - 510 - 511 - 512 - 513 - 514 - 515 - 516 - 517 - 518 - 519 - 520 - 521 - 522 - 523 - 524 - 525 - 526 - 527 - 528 - 529 - 530 - 531 - 532 - 533 - 534 - 535 - 536 - 537 - 538 - 539 - 540 - 541 - 542 - 543 - 544 - 545 - 546 - 547 - 548 - 549 - 550 - 551 - 552 - 553 - 554 - 555 - 556 - 557 - 558 - 559 - 560 - 561 - 562 - 563 - 564 - 565 - 566 - 567 - 568 - 569 - 570 - 571 - 572 - 573 - 574 - 575 - 576 - 577 - 578 - 579 - 580 - 581 - 582 - 583 - 584 - 585 - 586 - 587 - 588 - 589 - 590 - 591 - 592 - 593 - 594 - 595 - 596 - 597 - 598 - 599 - 600 - 601 - 602 - 603 - 604 - 605 - 606 - 607 - 608 - 609 - 610 - 611 - 612 - 613 - 614 - 615 - 616 - 617 - 618 - 619 - 620 - 621 - 622 - 623 - 624 - 625 - 626 - 627 - 628 - 629 - 630 - 631 - 632 - 633 - 634 - 635 - 636 - 637 - 638 - 639 - 640 - 641 - 642 - 643 - 644 - 645 - 646 - 647 - 648 - 649 - 650 - 651 - 652 - 653 - 654 - 655 - 656 - 657 - 658 - 659 - 660 - 661 - 662 - 663 - 664 - 665 - 666 - 667 - 668 - 669 - 670 - 671 - 672 - 673 - 674 - 675 - 676 - 677 - 678 - 679 - 680 - 681 - 682 - 683 - 684 - 685 - 686 - 687 - 688 - 689 - 690 - 691 - 692 - 693 - 694 - 695 - 696 - 697 - 698 - 699 - 700 - 701 - 702 - 703 - 704 - 705 - 706 - 707 - 708 - 709 - 710 - 711 - 712 - 713 - 714 - 715 - 716 - 717 - 718 - 719 - 720 - 721 - 722 - 723 - 724 - 725 - 726 - 727 - 728 - 729 - 730 - 731 - 732 - 733 - 734 - 735 - 736 - 737 - 738 - 739 - 740 - 741 - 742 - 743 - 744 - 745 - 746 - 747 - 748 - 749 - 750 - 751 - 752 - 753 - 754 - 755 - 756 - 757 - 758 - 759 - 760 - 761 - 762 - 763 - 764 - 765 - 766 - 767 - 768 - 769 - 770 - 771 - 772 - 773 - 774 - 775 - 776 - 777 - 778 - 779 - 780 - 781 - 782 - 783 - 784 - 785 - 786 - 787 - 788 - 789 - 790 - 791 - 792 - 793 - 794 - 795 - 796 - 797 - 798 - 799 - 800 - 801 - 802 - 803 - 804 - 805 - 806 - 807 - 808 - 809 - 810 - 811 - 812 - 813 - 814 - 815 - 816 - 817 - 818 - 819 - 820 - 821 - 822 - 823 - 824 - 825 - 826 - 827 - 828 - 829 - 830 - 831 - 832 - 833 - 834 - 835 - 836 - 837 - 838 - 839 - 840 - 841 - 842 - 843 - 844 - 845 - 846 - 847 - 848 - 849 - 850 - 851 - 852 - 853 - 854 - 855 - 856 - 857 - 858 - 859 - 860 - 861 - 862 - 863 - 864 - 865 - 866 - 867 - 868 - 869 - 870 - 871 - 872 - 873 - 874 - 875 - 876 - 877 - 878 - 879 - 880 - 881 - 882 - 883 - 884 - 885 - 886 - 887 - 888 - 889 - 890 - 891 - 892 - 893 - 894 - 895 - 896 - 897 - 898 - 899 - 900 - 901 - 902 - 903 - 904 - 905 - 906 - 907 - 908 - 909 - 910 - 911 - 912 - 913 - 914 - 915 - 916 - 917 - 918 - 919 - 920 - 921 - 922 - 923 - 924 - 925 - 926 - 927 - 928 - 929 - 930 - 931 - 932 - 933 - 934 - 935 - 936 - 937 - 938 - 939 - 940 - 941 - 942 - 943 - 944 - 945 - 946 - 947 - 948 - 949 - 950 - 951 - 952 - 953 - 954 - 955 - 956 - 957 - 958 - 959 - 960 - 961 - 962 - 963 - 964 - 965 - 966 - 967 - 968 - 969 - 970 - 971 - 972 - 973 - 974 - 975 - 976 - 977 - 978 - 979 - 980 - 981 - 982 - 983 - 984 - 985 - 986 - 987 - 988 - 989 - 990 - 991 - 992 - 993 - 994 - 995 - 996 - 997 - 998 - 999 - 1000			

**SUBJET DU PLAN**  
TOITURE C.C. / 15ème ETAGE TOUR A

**SIGNATURES**

**LEGENDE APELLATION DES PLANS**

**NIVEAU**  
1500

**STADE PROJET**  
PERMS D'URBANISME

**SCHELLE SUR FEUILLE**

**FORMAT FEUILLE**  
HF - 121,9 cm x 91,4 cm

**DATE DE CREATION**  
09/11/2018

**PLAN N°**  
16

**INDICE**  
REA\_AR\_PU\_GRA\_ARC\_PLG\_N10



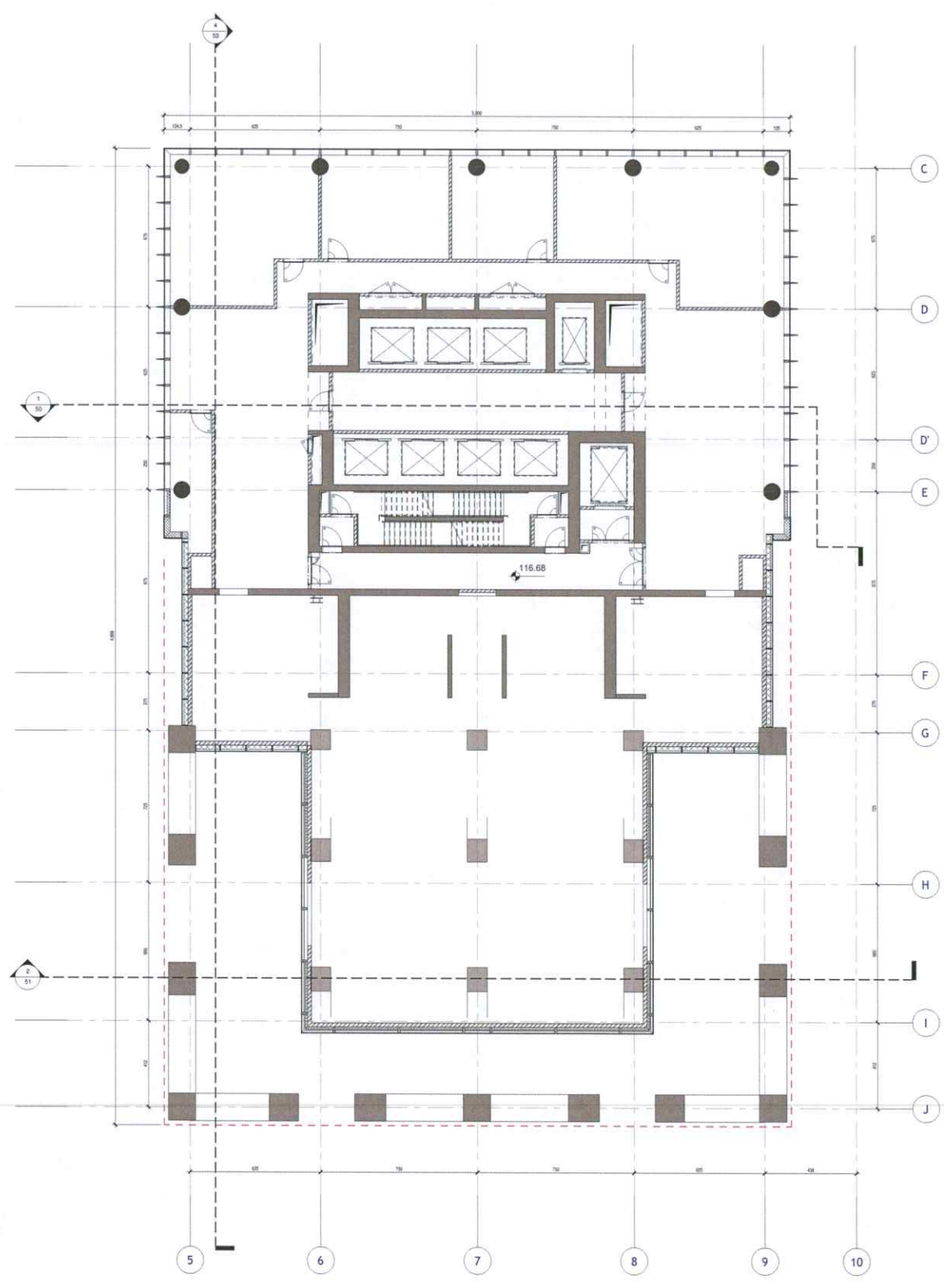

16EME ETAGE

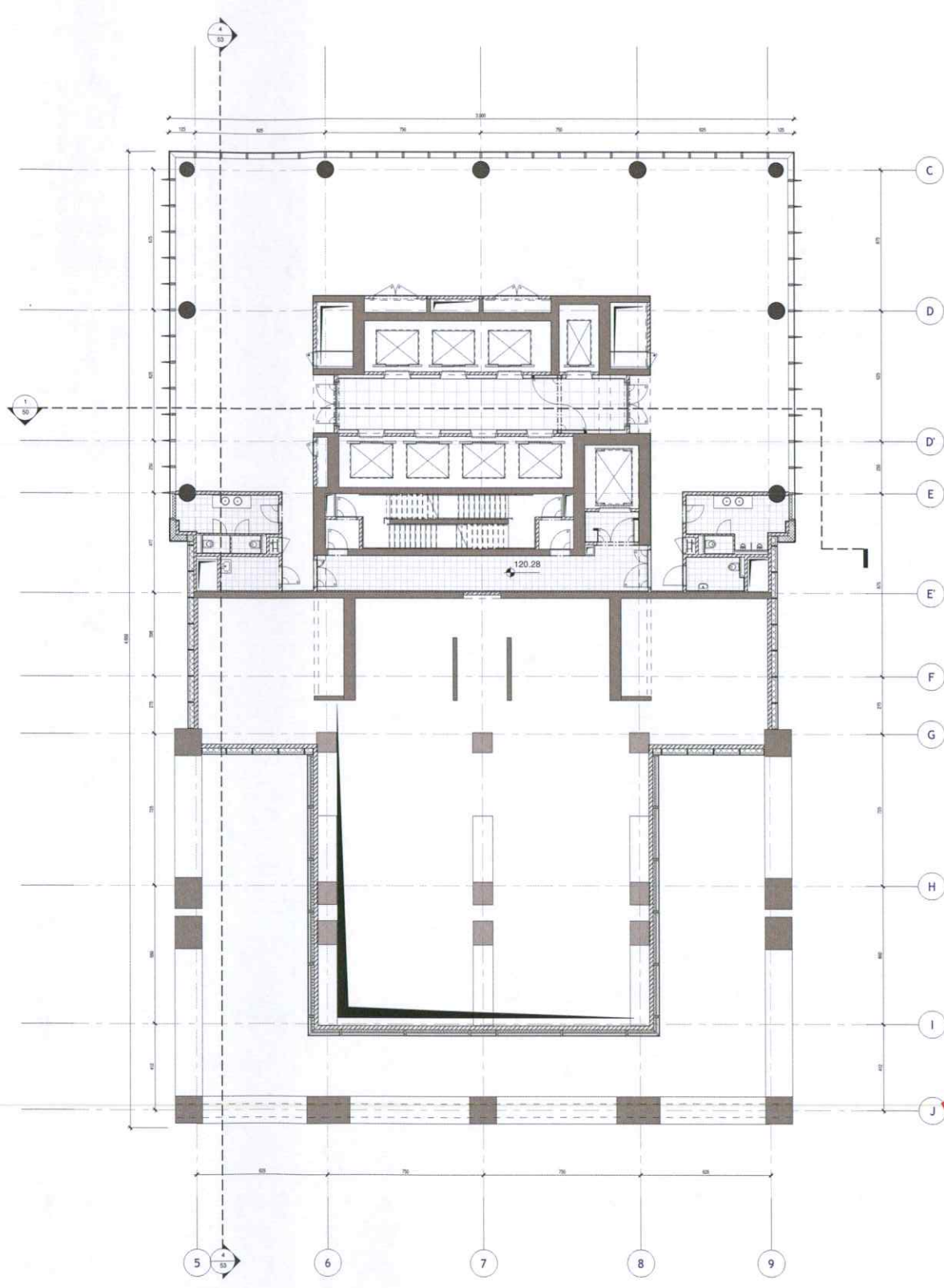

17EME ETAGE

LEGENDES	
SYMBOLIQUE	MATERIAUX
	11 - TERRAIN
	22 - MACONNERIE DE BLOCS DE BETON
	22 - MACONNERIE TERRE CUITE
	28 - OSSATURE BETON
	41 - PIERRE NATURELLE
	43 - CHAPE
	XX - ISOLATION
	42 - CLOISON EN PLAQUES DE PLATRE
	E - TOITURE EXTENSIVE
	F - TOITURE INTENSIVE

REMARQUE GENERALE:  
SEULS LES PLANS DES INGENIEURS EN STABILITE FONI FONT POUR LE DIMENSIONNEMENT DES BETONS  
ECH. 1:100

MAITRE DE L'OUVRAGE (MO) <b>LEASELEX SRL</b> AVENUE REINE ASTRID 92 - 1310 LA HALPE BE		
PROJECT MANAGER <b>ATENOR</b> AVENUE REINE ASTRID 92 - 1310 LA HALPE BE	TEL: +32 2 367 22 99 SITE: www.atenor.be E-MAIL: info@atenor.be	
INGENIEURS EN TECHNIQUES SPECIALES (ITS) <b>FELGEN</b> AVENUE LOUIS, 475 - 1050 BRUXELLES BE	TEL: +32 2 669 07 23 SITE: www.felgen.be E-MAIL: felgen@felgen.be	
INGENIEURS EN STABILITE (ST) <b>GREISCH-BGROUPE</b> Rue JULES COCOY, 8-10 - 1180 AUDERGHEM BE	TEL: +32 2 776 97 50 SITE: www.greisch.com E-MAIL:	
ARCHITECTES (AR) <b>assar architects srl</b> CHAUSSEE DE LA HALPE 181 - 1170 BRUXELLES BE	TEL: +32 2 676 71 00 SITE: www.assar.com E-MAIL: assar@assar.com	
LANDSCAPING (LSC) <b>assar architects srl</b> CHAUSSEE DE LA HALPE 181 - 1170 BRUXELLES BE	TEL: +32 2 676 71 00 SITE: www.assar.com E-MAIL: assar@assar.com	
BUREAU DE CONTROLE (CO) <b>SECO</b> Rue DARLON 53 - 1040 BRUXELLES BE	TEL: +32 208 22 11 SITE: www.seco.be E-MAIL: info@seco.be	
COORDINATEUR DE SECURITE ET SANTE (CSS) SITE: E-MAIL:		
INGENIEURS EN ACOUSTIQUE (AC) <b>D2S International</b> JULES VANDENBEMPELAAN 71 - HEVERLEE (LEVALEN) BE	TEL: +32 16 23 89 88 SITE: www.d2sint.com E-MAIL: d2sint@d2sint.com	
BREEAM ASSESSMENT (BRE) <b>B4F Building for the future</b> DREVE DU DUC, 57-59 - 1150	TEL: +32 2 673 92 85 SITE: www.b4f.com E-MAIL: info@b4f.be	

COPIE

1	16/06/2020	GRQ/BCO	Demande de permis amendée suite aux recommandations de l'étude d'incidences
0	09/11/2018	BCO	Demande PUIPE
IND.	DATE	DES./CONT.	OBJET
CONTACT assar architects	TEL: 02 676 7100	MAITRE DE L'OUVRAGE	
REALEX Construction d'un immeuble de bureaux avec commerces et d'un centre de conférences, transformation d'une maison de maître pour équipements d'habitat collectif		LEASELEX AVENUE REINE ASTRID 92 - 1310 LA HALPE BE	
Rue de la Loi 97 - 100 - Rue Jacques de Lalaing 20 - 34 - 1050 Bruxelles			
SUJET DU PLAN			
16 et 17ème ETAGES TOUR A			
SIGNATURES			
MAITRE DE L'OUVRAGE 	ARCHITECTE 	COORD. SECURITE	
LEGENDE APPRELIATION DES PLANS:		NIVEAU	STADE PROJET
1718		1718	PERMIS D'URBANISME
AUTEUR		ECHELLE SUR FEUILLE	
AR		FORMAT FEUILLE	
DATE DE CREATION		A0 - 118,9 cm x 84,1 cm	
09/11/2018		PLAN N° 17-18	
INDICE		REX_AR_PU_GRA_ARC_PLG_BN15 1	







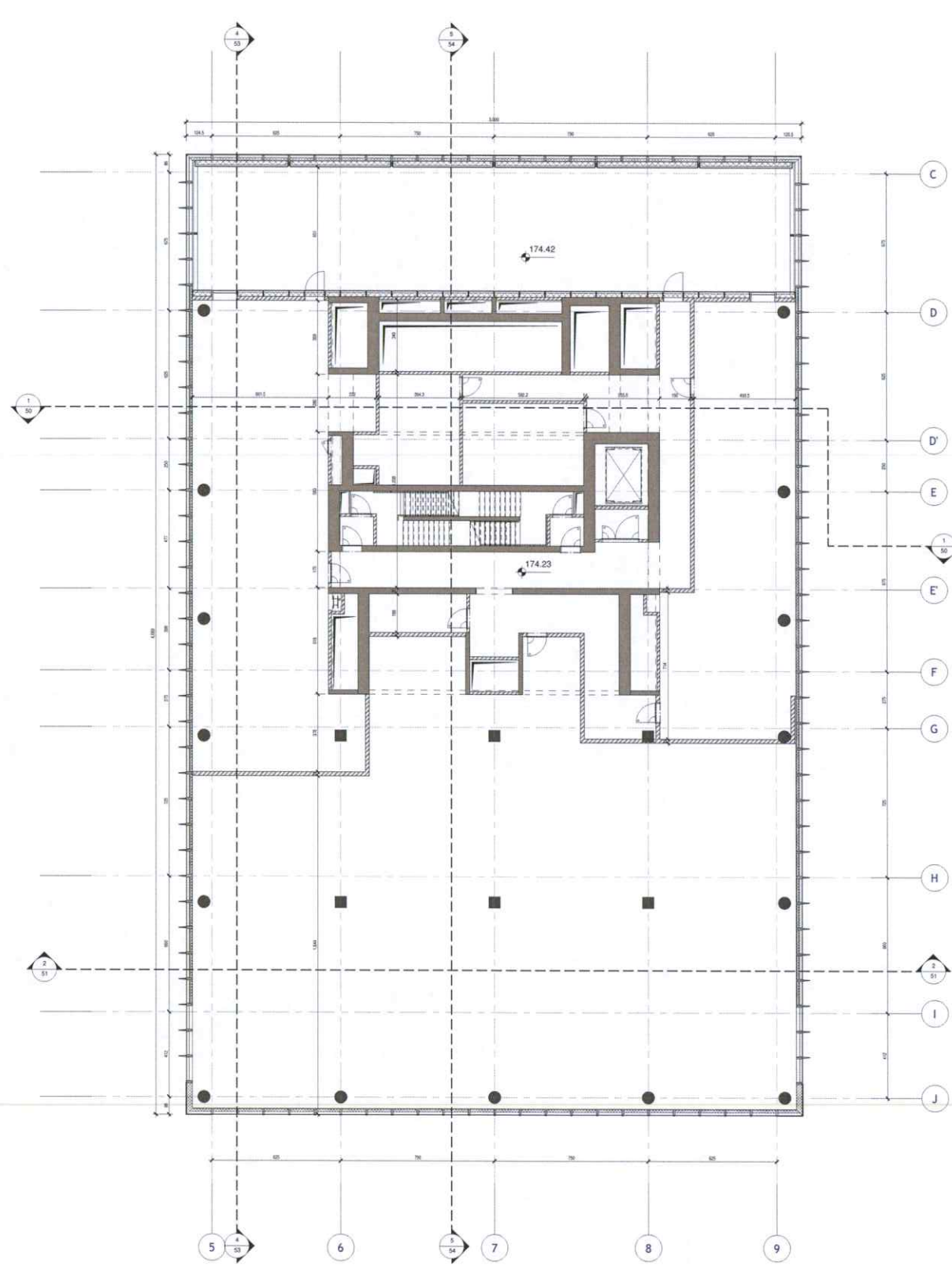

32EME ETAGE

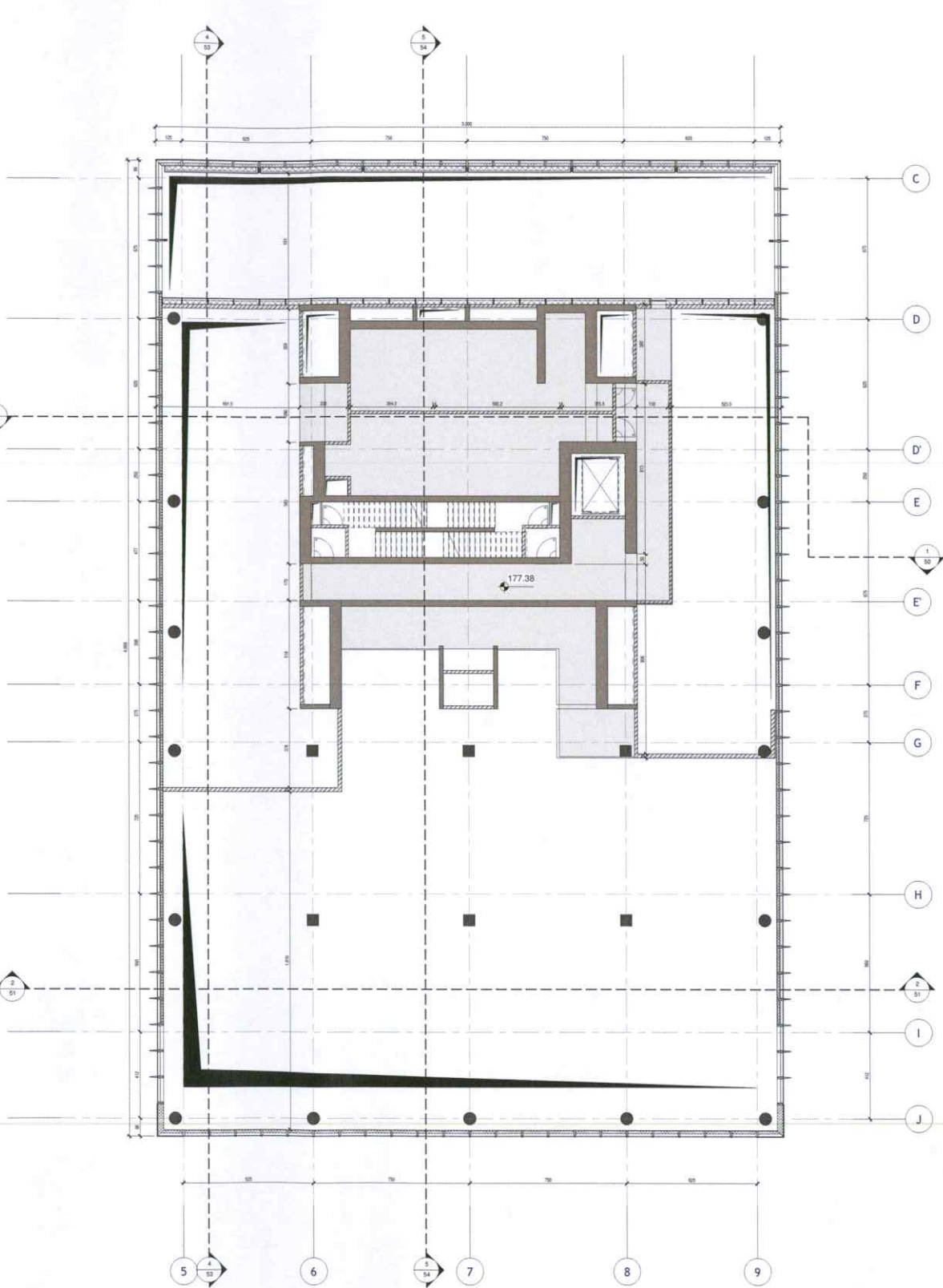

33EME ETAGE

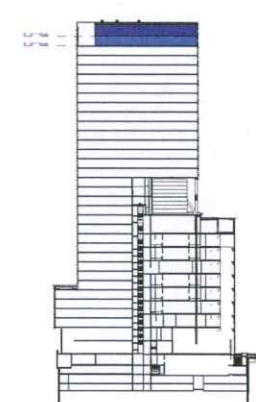

**LEGENDES**

SYMBOLIQUE	MATERIAUX
PORTE SIMPLE	11 - TERRAIN
RETELEVEUR	22 - MASONNERIE DE BLOCS DE BETON
FERMETURE AUTOMATIQUE	22 - MASONNERIE TERRE CUITE
PORTE SIMPLE E1 30	28 - OSSATURE BETON
PORTE SIMPLE E1 60	41 - PIERRE NATURELLE
PORTE SIMPLE PIVOT	43 - CHAPE
HYDRANT	XX - ISOLATION
ELEVATEUR PMR	42 - CLOISON EN PLAQUES DE PLÂTRE
NUMERO DE LA VUE	E - TOITURE EXTENSIVE
NUMERO DE LA FEUILLE	I - TOITURE INTENSIVE
SYMB. NIVEAU FINI	
--- LIMITE DE PROPRIETE	
A --- QUADRILAGE	
--- ZONE CIRCULATION FOYER	
--- ZONE MITOYENNE	
⚡ VEHICULE ELECTRIQUE	

REMARQUE GENERALE:  
SEULS LES PLANS DES INGENIEURS EN STABILITE FONI FONT POUR LE DIMENSIONNEMENT DES BETONS  
EDK 1:100 METRES

<b>MAITRE DE L'OUVRAGE (MO)</b> <b>LEASELEX SRL</b> AVENUE REINE ASTRID 92 - 1310 LA HALPE BE	
<b>PROJECT MANAGER</b> <b>ATENOR</b> AVENUE REINE ASTRID 92 - 1310 LA HALPE BE	TEL: +32 2 387 22 99 SITE: www.atenor.be E-MAIL: info@atenor.be
<b>INGENIEURS EN TECHNIQUES SPECIALES (TS)</b> <b>FELGEN</b> AVENUE LOUIS, 475 - 1050 BRUXELLES BE	TEL: +32 2 668 07 23 SITE: www.felgen.be.eu E-MAIL: felgen@felgen.be.eu
<b>INGENIEURS EN STABILITE (ST)</b> <b>GREISCH-BGROUP</b> Rue JULES COCOX, 8-10 - 1180 AUDERGHEM BE	TEL: +32 2 776 97 50 SITE: www.greisch.com E-MAIL:
<b>ARCHITECTES (AR)</b> <b>assar architects srl</b> CHAUSSEE DE LA HALPE 181 - 1170 BRUXELLES BE	TEL: +32 2 676 71 00 SITE: www.assar.com E-MAIL: assar@assar.com
<b>LANDSCAPING (LSC)</b> <b>assar architects srl</b> CHAUSSEE DE LA HALPE 181 - 1170 BRUXELLES BE	TEL: +32 2 676 71 00 SITE: www.assar.com E-MAIL: assar@assar.com
<b>BUREAU DE CONTROLE (CO)</b> <b>SECO</b> Rue D'ARLON 53 - 1040 BRUXELLES BE	TEL: +32 258 22 11 SITE: www.seco.be E-MAIL: info@seco.be
<b>COORDINATEUR DE SECURITE ET SANTE (CSS)</b>	TEL: SITE: E-MAIL:
<b>INGENIEURS EN ACOUSTIQUE (AC)</b> <b>D2S International</b> JULES VANDENBEMPTLAAN 71 - HEVERLEE (LEUVEN) BE	TEL: +32 16 23 89 86 SITE: www.d2sint.com E-MAIL: d2sint@d2sint.com
<b>BREEAM ASSESSMENT (BRE)</b> <b>B4F Building for the future</b> DREVE DU OUC, 57-59 - 1170 BRUXELLES BE	TEL: +32 2 673 92 85 SITE: www.b4f.com E-MAIL: info@b4f.be

COPIE

1	18/06/2020	GRQ/BCO	Demande de permis amendée suite aux recommandations de l'étude d'incidences
0	09/11/2018	DES	Demande PUI/PE
IND.	DATE	DES./CONT.	OBJET
CONTACT assar architects		TEL: 02 676 7100	MAITRE DE L'OUVRAGE
REALEX		LEASELEX AVENUE REINE ASTRID 92 - 1310 LA HALPE BE	
Construction d'un immeuble de bureaux avec commerces et d'un centre de conférences, transformation d'une maison de maître pour équipements d'intérêt collectif			
Rue de La Loi 91 - 105 - rue Jacques de Lalaing 92 - 1310 Bruxelles			
SUJET DU PLAN			
32 et 33ème ETAGE TOUR A			
SIGNATURES		ARCHITECTE	COORD. SECURITE
MAITRE DE L'OUVRAGE		LEASELEX	
ARCHITECTE		assar architects srl	
COORD. SECURITE			
POUR TOUT ÉCLAIRCISSEMENT CONCERNANT LA STABILITE, L'ACOUSTIQUE, LES TECHNIQUES SPECIALES, LE DIMENSIONNEMENT DES MEMBRES, LES PLANS ET CADRES DES CHARGES ET DES ETATS LIÉS		<b>LEGENDE APPRELIATION DES PLANS:</b> EDK: 1 - 1/100 EDK: 2 - 1/100 EDK: 3 - 1/100 EDK: 4 - 1/100 EDK: 5 - 1/100 EDK: 6 - 1/100 EDK: 7 - 1/100 EDK: 8 - 1/100 EDK: 9 - 1/100 EDK: 10 - 1/100 EDK: 11 - 1/100 EDK: 12 - 1/100 EDK: 13 - 1/100 EDK: 14 - 1/100 EDK: 15 - 1/100 EDK: 16 - 1/100 EDK: 17 - 1/100 EDK: 18 - 1/100 EDK: 19 - 1/100 EDK: 20 - 1/100 EDK: 21 - 1/100 EDK: 22 - 1/100 EDK: 23 - 1/100 EDK: 24 - 1/100 EDK: 25 - 1/100 EDK: 26 - 1/100 EDK: 27 - 1/100 EDK: 28 - 1/100 EDK: 29 - 1/100 EDK: 30 - 1/100 EDK: 31 - 1/100 EDK: 32 - 1/100 EDK: 33 - 1/100 EDK: 34 - 1/100 EDK: 35 - 1/100 EDK: 36 - 1/100 EDK: 37 - 1/100 EDK: 38 - 1/100 EDK: 39 - 1/100 EDK: 40 - 1/100 EDK: 41 - 1/100 EDK: 42 - 1/100 EDK: 43 - 1/100 EDK: 44 - 1/100 EDK: 45 - 1/100 EDK: 46 - 1/100 EDK: 47 - 1/100 EDK: 48 - 1/100 EDK: 49 - 1/100 EDK: 50 - 1/100 EDK: 51 - 1/100 EDK: 52 - 1/100 EDK: 53 - 1/100 EDK: 54 - 1/100 EDK: 55 - 1/100 EDK: 56 - 1/100 EDK: 57 - 1/100 EDK: 58 - 1/100 EDK: 59 - 1/100 EDK: 60 - 1/100 EDK: 61 - 1/100 EDK: 62 - 1/100 EDK: 63 - 1/100 EDK: 64 - 1/100 EDK: 65 - 1/100 EDK: 66 - 1/100 EDK: 67 - 1/100 EDK: 68 - 1/100 EDK: 69 - 1/100 EDK: 70 - 1/100 EDK: 71 - 1/100 EDK: 72 - 1/100 EDK: 73 - 1/100 EDK: 74 - 1/100 EDK: 75 - 1/100 EDK: 76 - 1/100 EDK: 77 - 1/100 EDK: 78 - 1/100 EDK: 79 - 1/100 EDK: 80 - 1/100 EDK: 81 - 1/100 EDK: 82 - 1/100 EDK: 83 - 1/100 EDK: 84 - 1/100 EDK: 85 - 1/100 EDK: 86 - 1/100 EDK: 87 - 1/100 EDK: 88 - 1/100 EDK: 89 - 1/100 EDK: 90 - 1/100 EDK: 91 - 1/100 EDK: 92 - 1/100 EDK: 93 - 1/100 EDK: 94 - 1/100 EDK: 95 - 1/100 EDK: 96 - 1/100 EDK: 97 - 1/100 EDK: 98 - 1/100 EDK: 99 - 1/100 EDK: 100 - 1/100	
LE DIMENSIONNEMENT EST PRÉCISÉ PAR: APPRENTISSAGE EN COLONNEMENT A l'aide des données de l'état existant ENNE PARTIE, SE CE DOCUMENT EST FICHE COLONNEMENT	NIVEAU 32 / 33 STADE PROJET PERMIS D'URBANISME ECHELLE SUR FEUILLE AUTEUR 1/100 FORMAT FEUILLE A0 - 118,9 cm x 84,1 cm DATE DE CREATION 09/11/2018 PLAN N° 21-22 INDICE REA_AR_PU_GRA_ARC_PLG_BN32_1		



























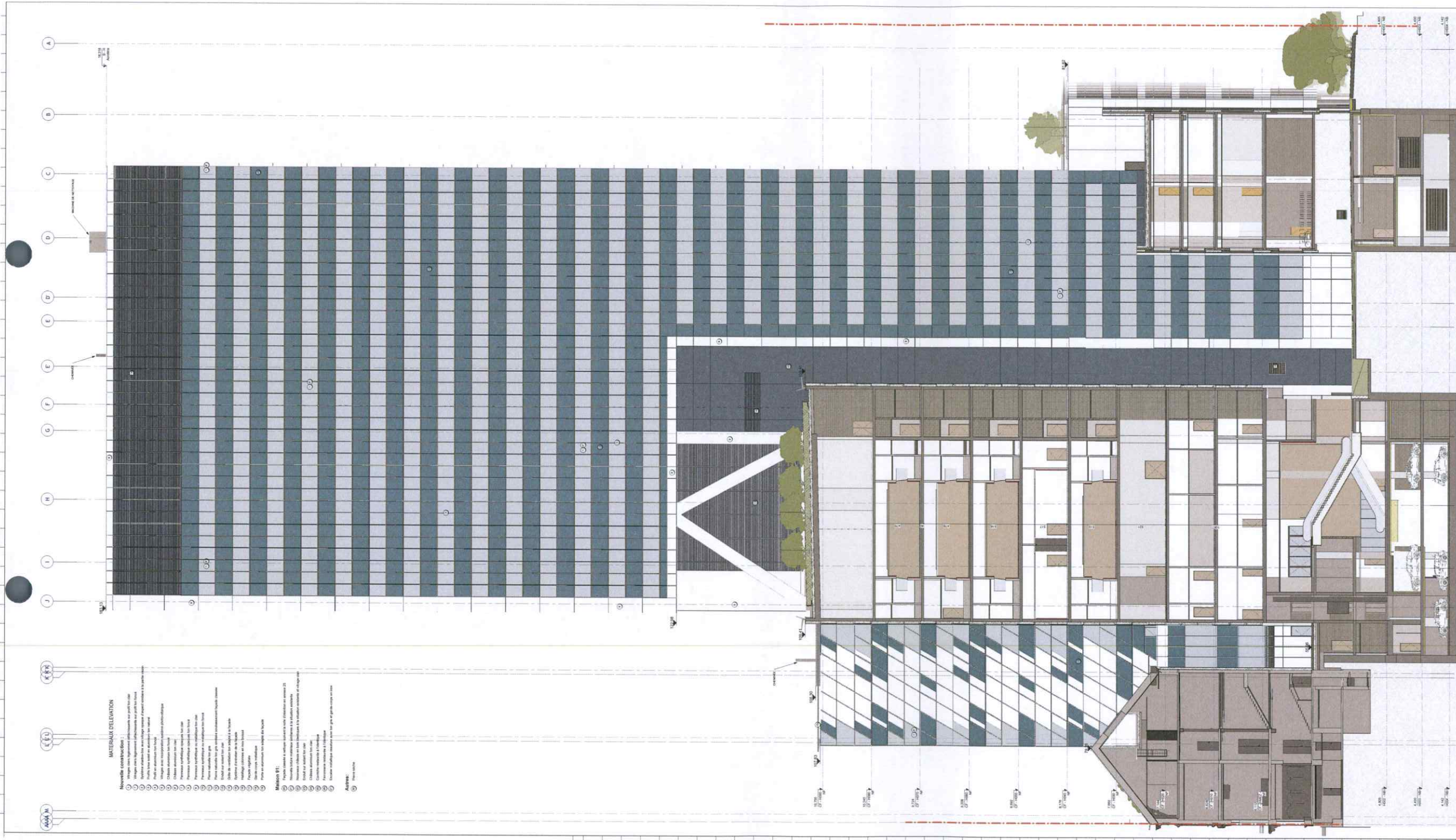

SYMBOLIQUE	MATERIAUX
11 - TERRAIN	11 - TERRAIN
21 - MACONNERS DE PARVEMENT	21 - MACONNERS DE PARVEMENT
22 - MACONNERS DE BLACS DE BETON	22 - MACONNERS DE BLACS DE BETON
23 - MACONNERS TERRA CUITE	23 - MACONNERS TERRA CUITE
24 - CREMAILLE BETON	24 - CREMAILLE BETON
41 - PIERRE NATURELLE	41 - PIERRE NATURELLE
42 - CHAPE	42 - CHAPE
51 - ISOLATION	51 - ISOLATION
43 - CLOISON EN PLAQUES DE PLATRE	43 - CLOISON EN PLAQUES DE PLATRE

REMARQUE GÉNÉRALE :  
 SEULES PLANS DES INGENIEURS EN  
 STRUCTION SONT VALABLES POUR LE DIMENSIONNEMENT DES  
 BETONS

MAITRE DE L'OUVRAGE (MO) :  
 LEASELEX SRL  
 AVENUE REINE ASTRID 10 - 1150 BRUXELLES

PROJET GÉRANT :  
 ATENOR  
 AVENUE REINE ASTRID 10 - 1150 LA HAUTE SEULE  
 TEL : +32 (0) 2 737 10 10  
 E-MAIL : atenor@atenor.be

INGENIEURS EN TECHNIQUES SPÉCIALES (ITS) :  
 FELDEN  
 AVENUE JOSÉ 475 - 1080 BRUXELLES  
 TEL : +32 (0) 2 399 07 21  
 E-MAIL : fel@felden.be

INGENIEURS EN STRUCTION (IS) :  
 GREISCH-BROUPEL  
 AVENUE JOSÉ 475 - 1080 BRUXELLES  
 TEL : +32 (0) 2 399 07 21  
 E-MAIL : greisch@greisch-broupel.be

ARCHITECTES (AR) :  
 ASSAR ARCHITECTS INT  
 CHATELAIN DE LA HAUTE SEULE 115 - 1150 BRUXELLES SE  
 TEL : +32 (0) 2 399 07 21  
 E-MAIL : assar@assar.be

LANDSCAPES (L) :  
 ASSAR ARCHITECTS INT  
 CHATELAIN DE LA HAUTE SEULE 115 - 1150 BRUXELLES SE  
 TEL : +32 (0) 2 399 07 21  
 E-MAIL : assar@assar.be

BUREAU DE CONTRÔLE (CO) :  
 SICO  
 AVENUE JOSÉ 475 - 1080 BRUXELLES  
 TEL : +32 (0) 2 399 07 21  
 E-MAIL : sico@sico.be

COORDINATEUR DE SECURITE ET SANTS (CSS) :  
 SICO  
 AVENUE JOSÉ 475 - 1080 BRUXELLES  
 TEL : +32 (0) 2 399 07 21  
 E-MAIL : sico@sico.be

INGENIEURS EN ACOUSTIQUE (AC) :  
 DZS International  
 AVENUE REINE ASTRID 10 - 1150 BRUXELLES SE  
 TEL : +32 (0) 2 399 07 21  
 E-MAIL : dzs@dzs.be

BUREAU ASSESSMENT (BA) :  
 BAF Building for the future  
 AVENUE JOSÉ 475 - 1080 BRUXELLES  
 TEL : +32 (0) 2 399 07 21  
 E-MAIL : baf@baf.be

**COPIE**

1 1506/2020	DRG/BCO	Demande de permis autorisant suite aux recommandations de l'Etat de l'Environnement
8 06/102018	BCO	Demande PUIPE
NO	DATE	DESIGNATION
CONTRACT avec attribut	TEL : 02 65 71 90	MAITRE DE L'OUVRAGE
REALISER	REALISER	LEASELEX
CONSTRUCTION d'un immeuble de bureaux avec extension et fait partie de l'opération transformation d'une maison de maître pour répondre à des besoins	AVENUE REINE ASTRID 10 - 1150 LA HAUTE SEULE	
PROJETANT	PROJETANT	
DATE DE CREATION	DATE DE CREATION	
PLAN N°	PLAN N°	
REA_AR_PUI_GRA_ARC_COU_SIB	REA_AR_PUI_GRA_ARC_COU_SIB	

**Coupe Verticale C**  
 1 - 100

**Signature**  
 [Signature]  
 [Signature]

**Tableau de suivi**

DATE	REVISION	REVISION	REVISION
06/10/2018	01		
06/10/2018	02		
06/10/2018	03		
06/10/2018	04		
06/10/2018	05		
06/10/2018	06		
06/10/2018	07		
06/10/2018	08		
06/10/2018	09		
06/10/2018	10		
06/10/2018	11		
06/10/2018	12		
06/10/2018	13		
06/10/2018	14		
06/10/2018	15		
06/10/2018	16		
06/10/2018	17		
06/10/2018	18		
06/10/2018	19		
06/10/2018	20		
06/10/2018	21		
06/10/2018	22		
06/10/2018	23		
06/10/2018	24		
06/10/2018	25		
06/10/2018	26		
06/10/2018	27		
06/10/2018	28		
06/10/2018	29		
06/10/2018	30		
06/10/2018	31		
06/10/2018	32		
06/10/2018	33		
06/10/2018	34		
06/10/2018	35		
06/10/2018	36		
06/10/2018	37		
06/10/2018	38		
06/10/2018	39		
06/10/2018	40		
06/10/2018	41		
06/10/2018	42		
06/10/2018	43		
06/10/2018	44		
06/10/2018	45		
06/10/2018	46		
06/10/2018	47		
06/10/2018	48		
06/10/2018	49		
06/10/2018	50		
06/10/2018	51		
06/10/2018	52		
06/10/2018	53		
06/10/2018	54		
06/10/2018	55		
06/10/2018	56		
06/10/2018	57		
06/10/2018	58		
06/10/2018	59		
06/10/2018	60		
06/10/2018	61		
06/10/2018	62		
06/10/2018	63		
06/10/2018	64		
06/10/2018	65		
06/10/2018	66		
06/10/2018	67		
06/10/2018	68		
06/10/2018	69		
06/10/2018	70		
06/10/2018	71		
06/10/2018	72		
06/10/2018	73		
06/10/2018	74		
06/10/2018	75		
06/10/2018	76		
06/10/2018	77		
06/10/2018	78		
06/10/2018	79		
06/10/2018	80		
06/10/2018	81		
06/10/2018	82		
06/10/2018	83		
06/10/2018	84		
06/10/2018	85		
06/10/2018	86		
06/10/2018	87		
06/10/2018	88		
06/10/2018	89		
06/10/2018	90		
06/10/2018	91		
06/10/2018	92		
06/10/2018	93		
06/10/2018	94		
06/10/2018	95		
06/10/2018	96		
06/10/2018	97		
06/10/2018	98		
06/10/2018	99		
06/10/2018	100		

**MATERIAUX DÉLÉGUÉS**

Nouvelle construction :

- 1. Béton armé
- 2. Béton précontraint
- 3. Béton cellulaire
- 4. Béton cellulaire léger
- 5. Béton cellulaire ultra léger
- 6. Béton cellulaire ultra léger
- 7. Béton cellulaire ultra léger
- 8. Béton cellulaire ultra léger
- 9. Béton cellulaire ultra léger
- 10. Béton cellulaire ultra léger
- 11. Béton cellulaire ultra léger
- 12. Béton cellulaire ultra léger
- 13. Béton cellulaire ultra léger
- 14. Béton cellulaire ultra léger
- 15. Béton cellulaire ultra léger
- 16. Béton cellulaire ultra léger
- 17. Béton cellulaire ultra léger
- 18. Béton cellulaire ultra léger
- 19. Béton cellulaire ultra léger
- 20. Béton cellulaire ultra léger
- 21. Béton cellulaire ultra léger
- 22. Béton cellulaire ultra léger
- 23. Béton cellulaire ultra léger
- 24. Béton cellulaire ultra léger
- 25. Béton cellulaire ultra léger
- 26. Béton cellulaire ultra léger
- 27. Béton cellulaire ultra léger
- 28. Béton cellulaire ultra léger
- 29. Béton cellulaire ultra léger
- 30. Béton cellulaire ultra léger
- 31. Béton cellulaire ultra léger
- 32. Béton cellulaire ultra léger
- 33. Béton cellulaire ultra léger
- 34. Béton cellulaire ultra léger
- 35. Béton cellulaire ultra léger
- 36. Béton cellulaire ultra léger
- 37. Béton cellulaire ultra léger
- 38. Béton cellulaire ultra léger
- 39. Béton cellulaire ultra léger
- 40. Béton cellulaire ultra léger
- 41. Béton cellulaire ultra léger
- 42. Béton cellulaire ultra léger
- 43. Béton cellulaire ultra léger
- 44. Béton cellulaire ultra léger
- 45. Béton cellulaire ultra léger
- 46. Béton cellulaire ultra léger
- 47. Béton cellulaire ultra léger
- 48. Béton cellulaire ultra léger
- 49. Béton cellulaire ultra léger
- 50. Béton cellulaire ultra léger
- 51. Béton cellulaire ultra léger
- 52. Béton cellulaire ultra léger
- 53. Béton cellulaire ultra léger
- 54. Béton cellulaire ultra léger
- 55. Béton cellulaire ultra léger
- 56. Béton cellulaire ultra léger
- 57. Béton cellulaire ultra léger
- 58. Béton cellulaire ultra léger
- 59. Béton cellulaire ultra léger
- 60. Béton cellulaire ultra léger
- 61. Béton cellulaire ultra léger
- 62. Béton cellulaire ultra léger
- 63. Béton cellulaire ultra léger
- 64. Béton cellulaire ultra léger
- 65. Béton cellulaire ultra léger
- 66. Béton cellulaire ultra léger
- 67. Béton cellulaire ultra léger
- 68. Béton cellulaire ultra léger
- 69. Béton cellulaire ultra léger
- 70. Béton cellulaire ultra léger
- 71. Béton cellulaire ultra léger
- 72. Béton cellulaire ultra léger
- 73. Béton cellulaire ultra léger
- 74. Béton cellulaire ultra léger
- 75. Béton cellulaire ultra léger
- 76. Béton cellulaire ultra léger
- 77. Béton cellulaire ultra léger
- 78. Béton cellulaire ultra léger
- 79. Béton cellulaire ultra léger
- 80. Béton cellulaire ultra léger
- 81. Béton cellulaire ultra léger
- 82. Béton cellulaire ultra léger
- 83. Béton cellulaire ultra léger
- 84. Béton cellulaire ultra léger
- 85. Béton cellulaire ultra léger
- 86. Béton cellulaire ultra léger
- 87. Béton cellulaire ultra léger
- 88. Béton cellulaire ultra léger
- 89. Béton cellulaire ultra léger
- 90. Béton cellulaire ultra léger
- 91. Béton cellulaire ultra léger
- 92. Béton cellulaire ultra léger
- 93. Béton cellulaire ultra léger
- 94. Béton cellulaire ultra léger
- 95. Béton cellulaire ultra léger
- 96. Béton cellulaire ultra léger
- 97. Béton cellulaire ultra léger
- 98. Béton cellulaire ultra léger
- 99. Béton cellulaire ultra léger
- 100. Béton cellulaire ultra léger





















1 ELEVATION ESPLANADE EST  
1:100



2 ELEVATION ESPLANADE SUD  
1:100



3 ELEVATION ESPLANADE OUEST  
1:100

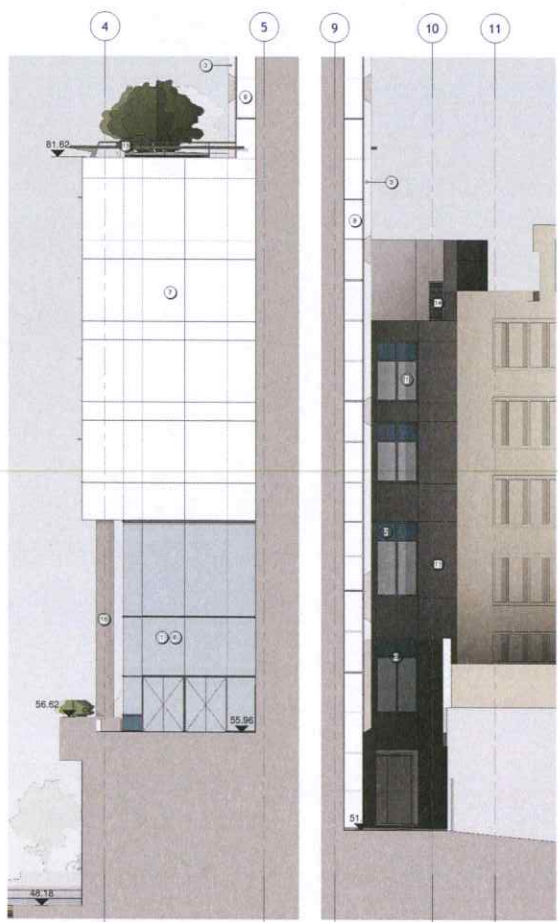

4 ELEVATION ESPLANADE NORD  
1:100

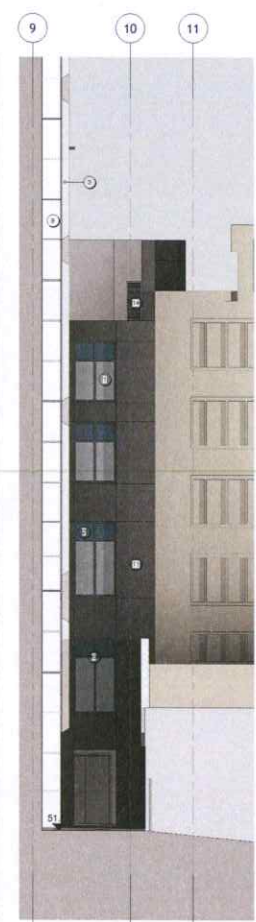

5 ELEVATION INT. ILOT NORD  
1:100

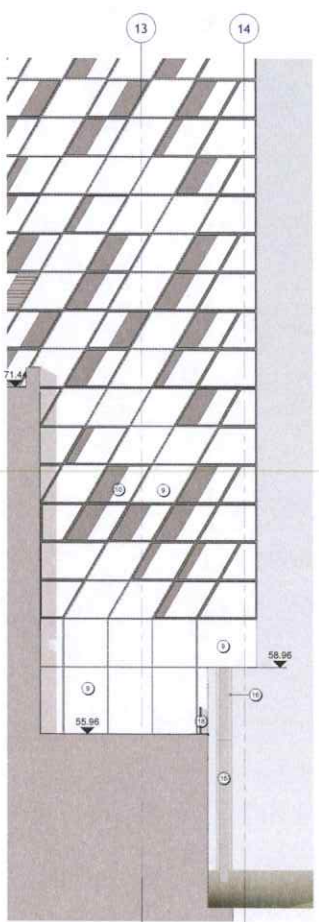

6 ELEVATION INT. ILOT NORD 1  
1:100



7 ELEVATION INT. ILOT SUD  
1:100

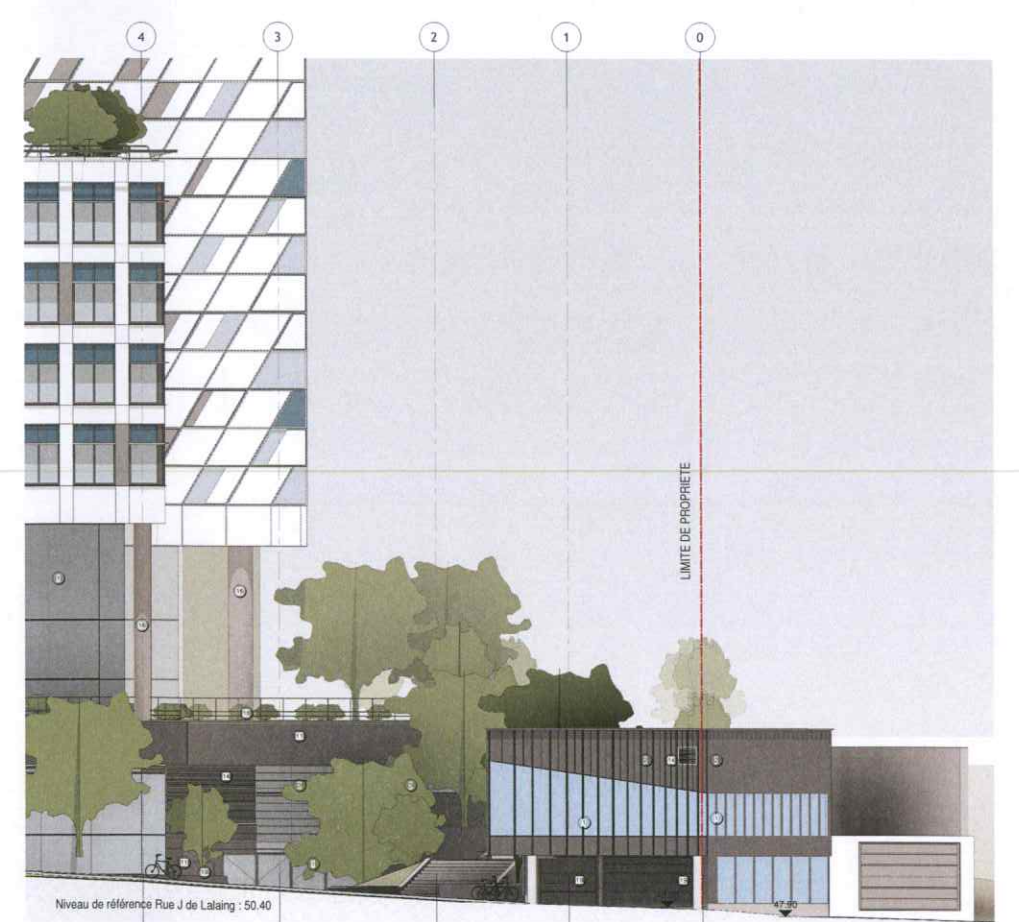

8 ELEVATION KIOSQUE  
1:100

**LEGENDES**

**MATERIAUX D'ELEVATION**

**Nouvelle construction :**

- 1 Vitrages clairs légèrement réfléchissants
- 2 Système shadow-box avec vitrage opaque d'aspect similaire à la paroi vitrée
- 3 Profilé brise soleil en aluminium ton naturel
- 4 Profilé en aluminium ton foncé
- 5 Vitrages avec incorporation système photovoltaïque
- 6 Châssis aluminium ton foncé
- 7 Châssis aluminium ton clair
- 8 Panneaux synthétique opaques ton clair
- 9 Panneaux synthétique opaques ton foncé
- 10 Panneaux synthétique ou métallique ton clair
- 11 Panneaux synthétique ou métallique ton foncé
- 12 Pierre naturelle ton gris
- 13 Pierre naturelle ton gris similaire sous-jacent façade classique
- 14 Enduit sur isolant ton clair
- 15 Grille de ventilation ton adaptée à la façade
- 16 Système d'aération de la façade
- 17 Habillage colorées en aluminium ton clair
- 18 Façade végétale
- 19 Garde-corps métallique
- 20 Porte en aluminium ton gris similaire pierre naturelle

**Maison 91:**

- 21 Façade classique à nettoyer suivant la note d'intention en annexe 23
- 22 Nouvelle toiture matériaux similaires à la situation existante
- 23 Nouveaux châssis en bois identiques à la situation existante et vitrage clair
- 24 Enduit sur isolant ton clair
- 25 Châssis aluminium ton clair
- 26 Corniche rénovée à l'identique
- 27 Ferronnerie rénovée à l'identique
- 28 Escalier métallique ossature acier ton gris et garde-corps en inox

**Abords:**

- 29 Pierre sèche

**SYMBOLIQUE**

- LIMITE DE PROPRIETE
- QUADRILLAGE
- NIVEAU FINI
- NIVEAU BETON

**REMARQUE GENERALE:**  
SEULS LES PLANS DES INGENIEURS EN STABILITE FONT FOI POUR LE DIMENSIONNEMENT DES BETONS

MAITRE DE L'OUVRAGE (MO): LEASELEX SRL  
AVENUE REINE ASTRID 92 - 1310 LA HALPE BE

PROJECT MANAGER: ATENOR  
AVENUE REINE ASTRID 92 - 1310 LA HALPE BE

INGENIEURS EN TECHNIQUES SPECIALES (ITS): FELGEN  
AVENUE LOUIS 475 - 1050 BRUXELLES BE

INGENIEURS EN STABILITE (ST): GREISCH-BGROUPE  
Rue JAEES COCKX 8-10 - 1160 AULDERHEM BE

ARCHITECTES (AR): assar architects srl  
CHAUSSÉE DE LA HALPE 181 - 1170 BRUXELLES BE

LANDSCAPING (LSC): assar architects srl  
CHAUSSÉE DE LA HALPE 181 - 1170 BRUXELLES BE

BUREAU DE CONTROLE (CO): SECO  
Rue DARLON 13 - 1040 BRUXELLES BE

COORDINATEUR DE SECURITE ET SANTE (CSS):

INGENIEURS EN ACOUSTIQUE (AC): D2S International  
JULES VANDERBEMPELAIN 71 - HEVILLIEUX (LEUVEN) BE

BREAM ASSESSMENT (BRE): B4F Building for the future  
DREVE DU DUC 37-39 - 1170 BRUXELLES BE

**COPIE**

0 18/06/2020 GRQ/BCO Demande de permis aménagé suite aux recommandations de l'étude d'incidences

CONTRACT: assar architects TEL: 02 676 71 00

OBJET: LEASELEX  
Avenue Reine Astrid 92 - 1310 LA HALPE BE

**DAUJET DU PLAN**

**ELEVATIONS COMPLEMENTAIRES**

SIGNATURES: MAITRE DE L'OUVRAGE, ARCHITECTE, COORDINATEUR SECURITE

LEGENDE APLICATION DES PLANS

NIVEAU: STADE PROJET  
PERMIS DURANTEMESURE  
ECHELLE SUR FEUILLE

AUTEUR: AR  
FORMAT FEUILLE: HF - 139,8 cm x 91,4 cm

DATE DE CREATION: 06/04/2020  
PLAN N°: 204  
INDEX: REA\_AR\_PU\_GRA\_ARC\_ELE\_005















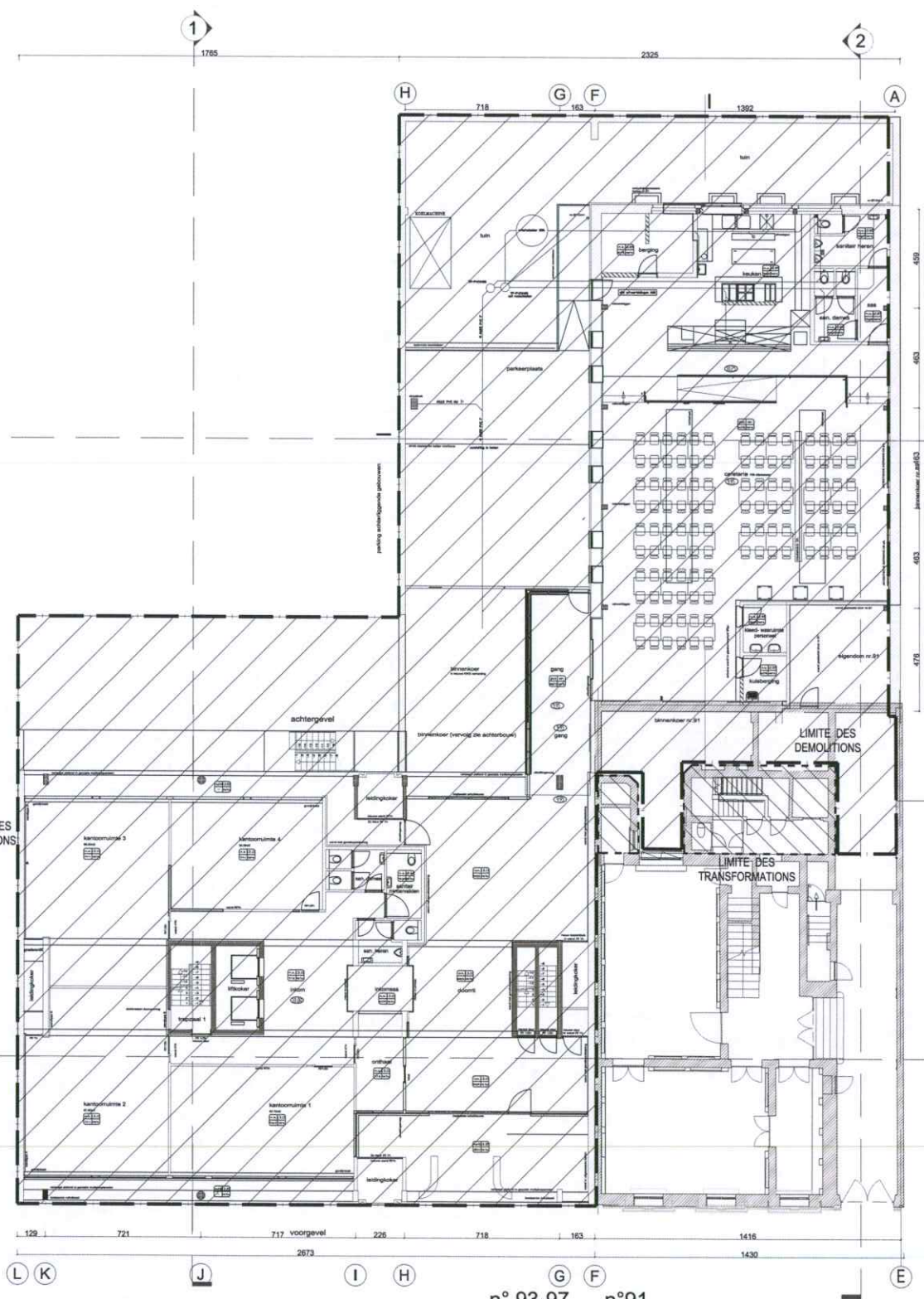

PLAN REZ-DE-CHAUSSÉE

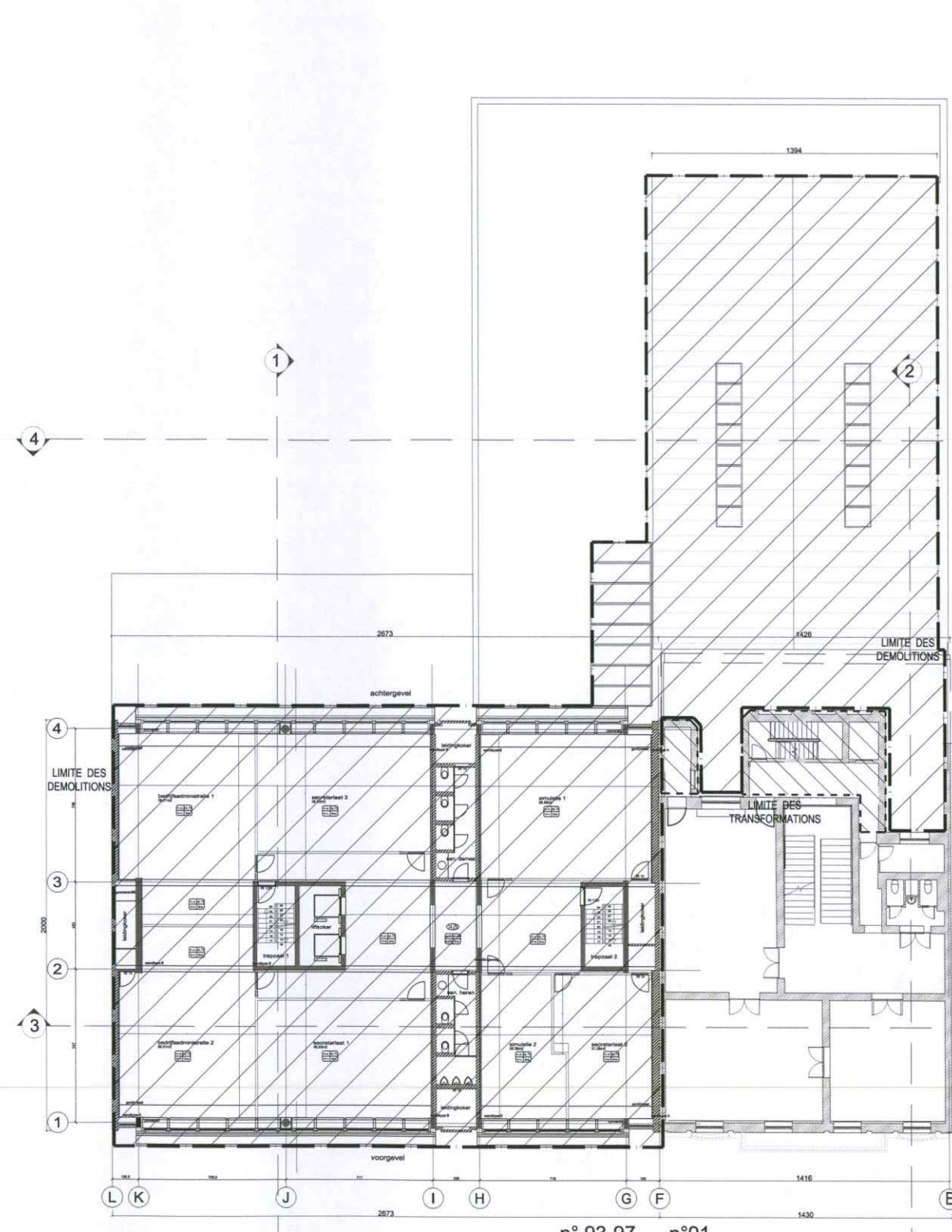

PLAN 1er ÉTAGE

PLAN 1er ÉTAGE

**LEGENDE**

- LIMITE ZONE À DEMOLIR
- ▨ PÉRIMÈTRE À DEMOLIR
- LIMITE ZONE DE TRANSFORMATION
- ▨ PÉRIMÈTRE À TRANSFORMER
- - - - - LIMITE À CONSERVER
- X TRAIT DE COUPE

REMARQUE GÉNÉRALE:  
SEULS LES PLANS DES INGÉNIEURS EN STABILITÉ  
FONT FOI POUR LE DIMENSIONNEMENT DES BETONS

<b>MAÎTRE DE L'OUVRAGE (MO)</b> <b>LEASELEX SPRL</b> RUE DE L'OUVRNE 7 Btu 4 - 1000 BRUXELLES BE		TEL: +32 2 387 22 99 SITE: www.atenor.be E-MAIL: info@atenor.be	
<b>PROJECT MANAGER</b> <b>ATENOR</b> AVENUE REINE ASTRID, 92 - 1310 BRUXELLES BE		TEL: +32 2 669 07 23 SITE: www.felgen.be.eu E-MAIL: felgen@felgen.be.eu	
<b>INGÉNIEURS EN TECHNIQUES SPÉCIALES (TS)</b> <b>FELGEN ENGINEERING</b> AVENUE REINE ASTRID, 92 - 1310 BRUXELLES BE		TEL: +32 2 778 97 90 SITE: www.greisch-group.com E-MAIL:	
<b>INGÉNIEURS EN STABILITÉ (ST)</b> <b>GREISCH-BGROUP</b> RUE JULES COCHU, 6-10 - 1180 AUDERGHEM BE		TEL: +32 2 676 71 00 SITE: www.assar.com E-MAIL: assar@assar.com	
<b>ARCHITECTES (AR)</b> <b>assar architects scrl</b> CHAUSSEE DE LA HALPE 181 - 1170 BRUXELLES BE		TEL: +32 2 676 71 00 SITE: www.assar.com E-MAIL: assar@assar.com	
<b>LANDSCAPING (LSC)</b> <b>assar architects scrl</b> CHAUSSEE DE LA HALPE 181 - 1170 BRUXELLES BE		TEL: +32 238 22 11 SITE: www.seco.be E-MAIL: info@seco.be	
<b>BUREAU DE CONTRÔLE (CO)</b> <b>SECO</b> RUE D'ARLON 53 - 1040 BRUXELLES BE		TEL: +32 2 673 82 85 SITE: www.b4f.com E-MAIL: info@b4f.be	
<b>COORDINATEUR DE SÉCURITÉ ET SANTÉ (CSS)</b> <b>D2S International</b> JULES VANDENBEMPELAN 71 - HEVERLEE (LEUVEN) BE			

COPIE

09/11/2018	BCO	Demande PU/PE	
IND. DATE	DES./CONT.	OBJET	
CONTACT assar architects		TEL: 02 676 71 00	MAÎTRE DE L'OUVRAGE
LEASELEX			LEASELEX
<b>REALEX</b> <b>CONSTRUCTION DE DEUX</b> <b>IMMEUBLES DE BUREAUX</b> RUE DE LA LOI 91-105 / RUE JACQUES LALAING 30-34 - 1000 Bruxelles			
SUIJET DU PLAN			
Plans de démolition et transformation - rez et 1er étage			
SIGNATURES			
MAÎTRE DE L'OUVRAGE LEASELEX	ARCHITECTE assar architects scrl	COORD. SÉCURITÉ SECO	
POUR TOUTES ÉLÉMENTS CONCERNANT LE PROJET, L'ÉTAT DES LIEUX, LES TECHNIQUES SPÉCIALES, L'ÉVALUATION DES RISQUES, LES DANGERS ÉVALUÉS PAR LES MÉTHODES CONCERNÉES, CE DOCUMENT EST PRODUIT PAR LES ARCHITECTES.	<b>LEGENDE APPELLATION DES PLANS :</b> 01 SITUATION NOUVELLE 02 SITUATION EXISTANTE 03 SITUATION À DÉMOLIR 04 SITUATION À TRANSFORMER 05 SITUATION À CONSERVER 06 SITUATION À DÉMOLIR ET À TRANSFORMER 07 SITUATION À DÉMOLIR ET À CONSERVER 08 SITUATION À TRANSFORMER ET À CONSERVER 09 SITUATION À DÉMOLIR ET À CONSERVER ET À TRANSFORMER	BÂTIMENT n°91-93-97 ZONE NIVEAU O/+1 AUTEUR AR	STADE PROJET PERMIS D'URBANISME ECHELLE SUR FEUILLE 1/100 FORMAT FEUILLE A0 DATE DE CREATION PLAN N° D3 INTITULE PLAN D20H000 INDICE Ø



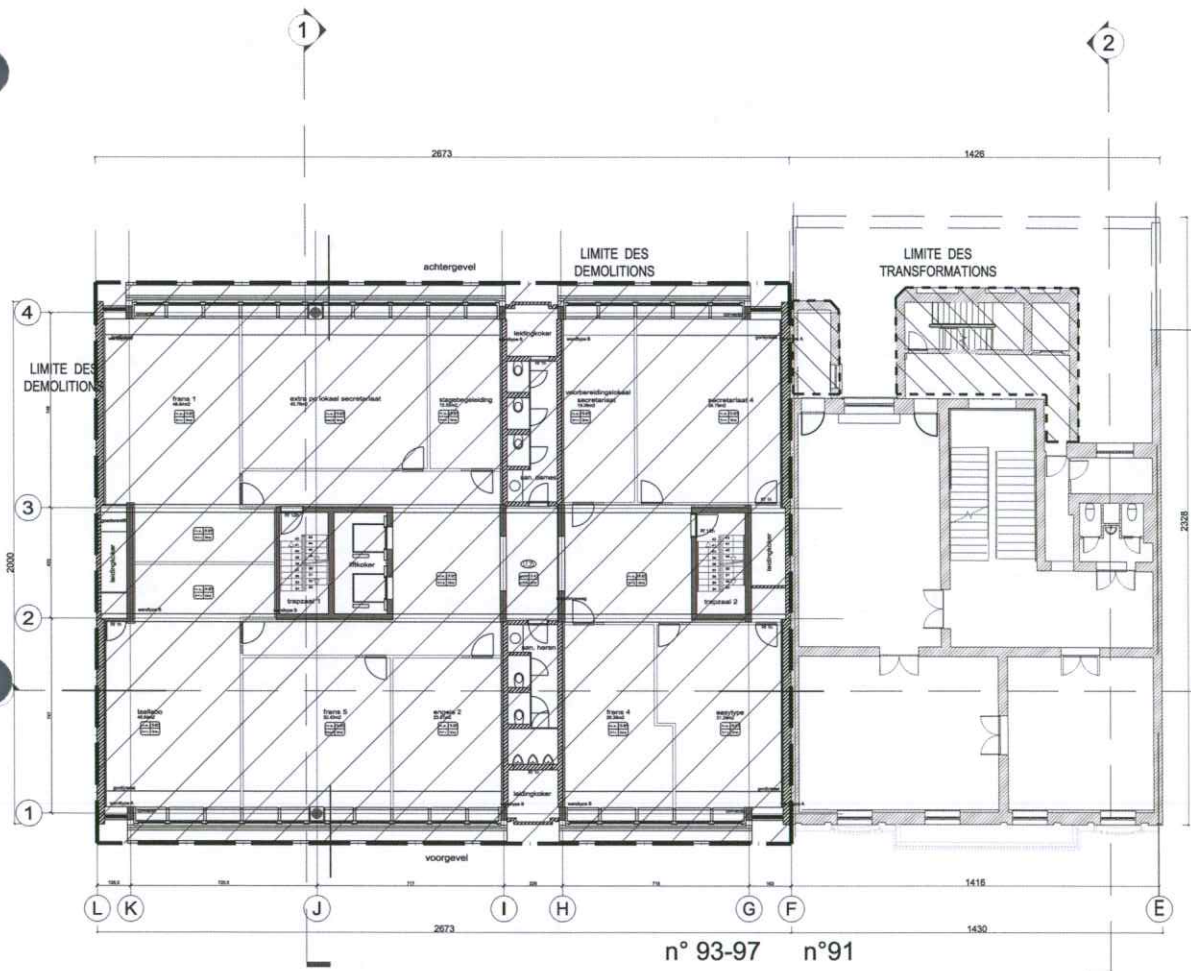

PLAN 2ème ÉTAGE

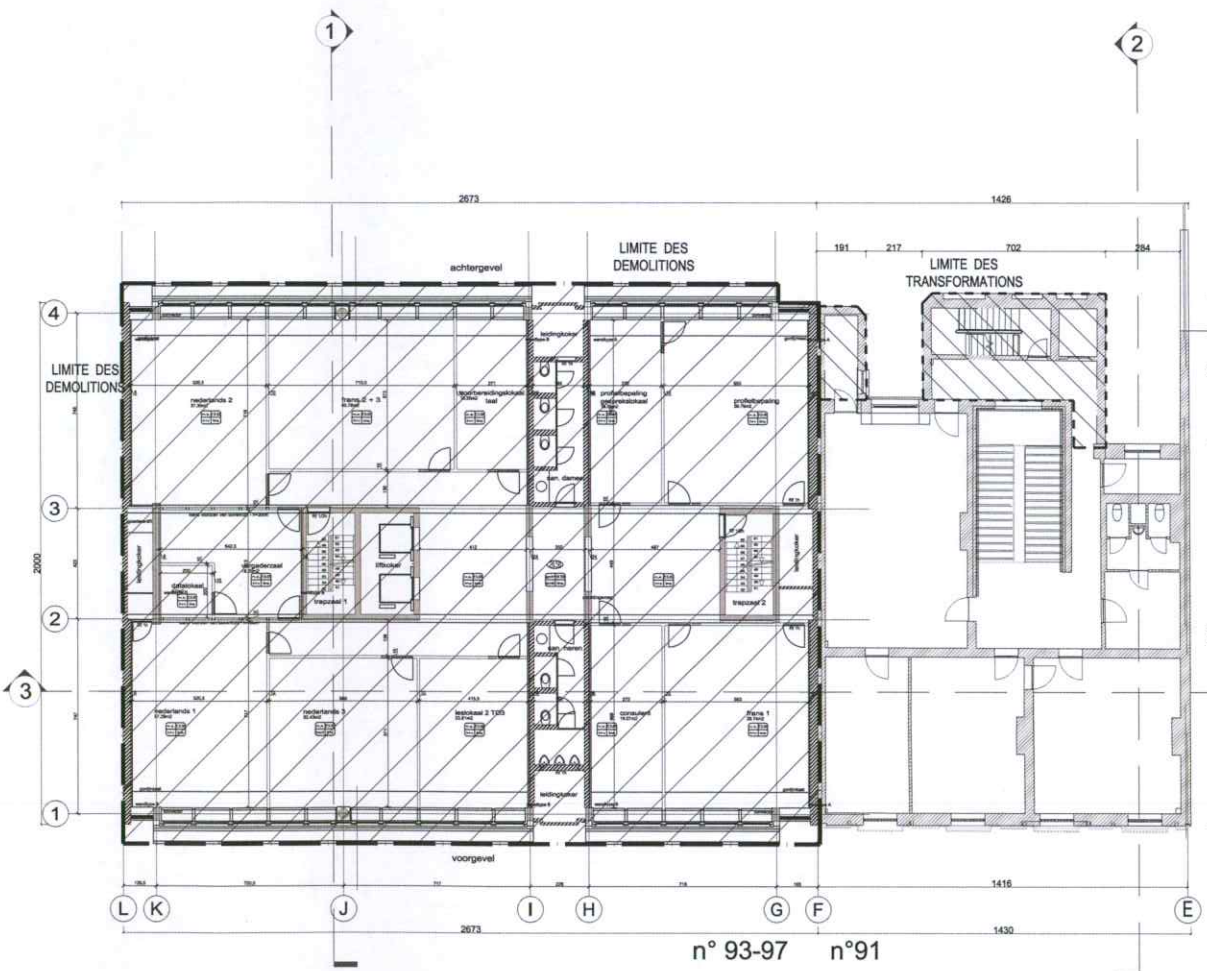

PLAN 1er ÉTAGE



PLAN 3ème ÉTAGE

PLAN 2ème ÉTAGE

### LEGENDE

- LIMITE ZONE À DÉMOLIR
- PÉRIMÈTRE À DÉMOLIR
- LIMITE ZONE DE TRANSFORMATION
- PÉRIMÈTRE À TRANSFORMER
- LIMITE À CONSERVER
- TRAIT DE COUPE

REMARQUE GÉNÉRALE  
SEULS LES PLANS DES INGÉNIEURS EN STABILITÉ  
FONT FOI POUR LE DIMENSIONNEMENT DES BETONS

MAÎTRE DE L'OUVRAGE (MO)  
LEASELEX SPRL  
RUE DE L'IVOIRNE 7 Bis 4 - 1000 BRUXELLES BE

PROJECT MANAGER  
ATENOR  
AVENUE REINE ASTRID, 92 - 1310 BRUXELLES BE

INGÉNIEURS EN TECHNIQUES SPÉCIALES (TS)  
FELGEN ENGINEERING  
AVENUE REINE ASTRID, 92 - 1310 BRUXELLES BE

INGÉNIEURS EN STABILITÉ (ST)  
GREISCH-BGROU  
RUE JULES COCOX, 8-10 - 1180 AUDERGHEM BE

ARCHITECTES (AR)  
assar architects scrl  
CHAUSSEE DE LA HALPE 181 - 1170 BRUXELLES BE

LANDSCAPING (LSC)  
assar architects scrl  
CHAUSSEE DE LA HALPE 181 - 1170 BRUXELLES BE

BUREAU DE CONTRÔLE (CO)  
SECO  
RUE D'ARLON 53 - 1540 BRUXELLES BE

COORDINATEUR DE SÉCURITÉ ET SANTÉ (CSS)  
SITE:  
E-MAIL:

INGÉNIEURS EN ACOUSTIQUE (AC)  
D2S International  
JULES VANDEWEMPELAN 71 - HEVERLEE (LEUVEN) BE

BREEM ASSESSMENT (BRE)  
B4F Building for the future  
DREVE DU DUC, 57-59 - 1170 BRUXELLES BE

COPIE



09/11/2018		BCO	Demande PUPE
IND.	DATE	DES./CONT.	OBJET
CONTACT assar architects		TEL: +32 2 678 71 00	MAÎTRE DE L'OUVRAGE
REALEX CONSTRUCTION DE DEUX IMMEUBLES DE BUREAUX		LEASELEX	
RUE DE LA LOI 91-105 / RUE JACQUES LALAING 30-34 - 1000 Bruxelles			
SUIJET DU PLAN			
Plans de démolition et transformation - 2ème et 3ème étage			
SIGNATURES		ARCHITECTE	COORD. SÉCURITÉ
LEASELEX		assar architects scrl	SECO
POUR TOUTES LES ÉLÉMENTS CONCERNANT LA FICHE DE L'ACTIVITÉ, LES TECHNIQUES SPÉCIALES, L'AMÉNAGEMENT DES BUREAUX, ETC. VOUS VOUS RÉFÉREZ AUX PLANS ET DOSSIER DES CONSULTÉS (BUREAUX D'INGÉNIEURS CONCERNÉS)		ÉTAT DU DOCUMENT 1. DOCUMENT PRÉPARÉ PAR LES ARCHITECTES 2. DOCUMENT PRÉPARÉ PAR LE MAÎTRE DE L'OUVRAGE 3. DOCUMENT PRÉPARÉ PAR LE BUREAU DE CONTRÔLE 4. DOCUMENT PRÉPARÉ PAR LE BUREAU DE SÉCURITÉ ET SANTÉ 5. DOCUMENT PRÉPARÉ PAR LE BUREAU D'ACoustIQUE	ÉTAT DU DOCUMENT 1. ÉLÉMENTS PRÉPARÉS 2. ÉLÉMENTS PRÉPARÉS ET VALIDÉS 3. ÉLÉMENTS PRÉPARÉS ET VALIDÉS ET APPROUVÉS 4. ÉLÉMENTS PRÉPARÉS ET VALIDÉS ET APPROUVÉS ET DÉPOSÉS
LÉGENDE APPELLATION DES PLANS:		BÂTIMENT	STADE PROJET
1. ÉLÉMENTS PRÉPARÉS		n° 91-93-97	PERMIS D'URBANISME
2. ÉLÉMENTS PRÉPARÉS ET VALIDÉS		ZONE	ECHELLE SUR FEUILLE
3. ÉLÉMENTS PRÉPARÉS ET VALIDÉS ET APPROUVÉS		NIVEAU	FORMAT FEUILLE
4. ÉLÉMENTS PRÉPARÉS ET VALIDÉS ET APPROUVÉS ET DÉPOSÉS		AUTEUR	DATE DE CREATION
5. ÉLÉMENTS PRÉPARÉS ET VALIDÉS ET APPROUVÉS ET DÉPOSÉS ET DÉPOSÉS		PLAN N°	INTITULE PLAN
6. ÉLÉMENTS PRÉPARÉS ET VALIDÉS ET APPROUVÉS ET DÉPOSÉS ET DÉPOSÉS ET DÉPOSÉS		INDICE	
7. ÉLÉMENTS PRÉPARÉS ET VALIDÉS ET APPROUVÉS ET DÉPOSÉS ET DÉPOSÉS ET DÉPOSÉS			
8. ÉLÉMENTS PRÉPARÉS ET VALIDÉS ET APPROUVÉS ET DÉPOSÉS ET DÉPOSÉS ET DÉPOSÉS			
9. ÉLÉMENTS PRÉPARÉS ET VALIDÉS ET APPROUVÉS ET DÉPOSÉS ET DÉPOSÉS ET DÉPOSÉS			
10. ÉLÉMENTS PRÉPARÉS ET VALIDÉS ET APPROUVÉS ET DÉPOSÉS ET DÉPOSÉS ET DÉPOSÉS			
11. ÉLÉMENTS PRÉPARÉS ET VALIDÉS ET APPROUVÉS ET DÉPOSÉS ET DÉPOSÉS ET DÉPOSÉS			
12. ÉLÉMENTS PRÉPARÉS ET VALIDÉS ET APPROUVÉS ET DÉPOSÉS ET DÉPOSÉS ET DÉPOSÉS			
13. ÉLÉMENTS PRÉPARÉS ET VALIDÉS ET APPROUVÉS ET DÉPOSÉS ET DÉPOSÉS ET DÉPOSÉS			
14. ÉLÉMENTS PRÉPARÉS ET VALIDÉS ET APPROUVÉS ET DÉPOSÉS ET DÉPOSÉS ET DÉPOSÉS			
15. ÉLÉMENTS PRÉPARÉS ET VALIDÉS ET APPROUVÉS ET DÉPOSÉS ET DÉPOSÉS ET DÉPOSÉS			
16. ÉLÉMENTS PRÉPARÉS ET VALIDÉS ET APPROUVÉS ET DÉPOSÉS ET DÉPOSÉS ET DÉPOSÉS			
17. ÉLÉMENTS PRÉPARÉS ET VALIDÉS ET APPROUVÉS ET DÉPOSÉS ET DÉPOSÉS ET DÉPOSÉS			
18. ÉLÉMENTS PRÉPARÉS ET VALIDÉS ET APPROUVÉS ET DÉPOSÉS ET DÉPOSÉS ET DÉPOSÉS			
19. ÉLÉMENTS PRÉPARÉS ET VALIDÉS ET APPROUVÉS ET DÉPOSÉS ET DÉPOSÉS ET DÉPOSÉS			
20. ÉLÉMENTS PRÉPARÉS ET VALIDÉS ET APPROUVÉS ET DÉPOSÉS ET DÉPOSÉS ET DÉPOSÉS			
21. ÉLÉMENTS PRÉPARÉS ET VALIDÉS ET APPROUVÉS ET DÉPOSÉS ET DÉPOSÉS ET DÉPOSÉS			
22. ÉLÉMENTS PRÉPARÉS ET VALIDÉS ET APPROUVÉS ET DÉPOSÉS ET DÉPOSÉS ET DÉPOSÉS			
23. ÉLÉMENTS PRÉPARÉS ET VALIDÉS ET APPROUVÉS ET DÉPOSÉS ET DÉPOSÉS ET DÉPOSÉS			
24. ÉLÉMENTS PRÉPARÉS ET VALIDÉS ET APPROUVÉS ET DÉPOSÉS ET DÉPOSÉS ET DÉPOSÉS			
25. ÉLÉMENTS PRÉPARÉS ET VALIDÉS ET APPROUVÉS ET DÉPOSÉS ET DÉPOSÉS ET DÉPOSÉS			
26. ÉLÉMENTS PRÉPARÉS ET VALIDÉS ET APPROUVÉS ET DÉPOSÉS ET DÉPOSÉS ET DÉPOSÉS			
27. ÉLÉMENTS PRÉPARÉS ET VALIDÉS ET APPROUVÉS ET DÉPOSÉS ET DÉPOSÉS ET DÉPOSÉS			
28. ÉLÉMENTS PRÉPARÉS ET VALIDÉS ET APPROUVÉS ET DÉPOSÉS ET DÉPOSÉS ET DÉPOSÉS			
29. ÉLÉMENTS PRÉPARÉS ET VALIDÉS ET APPROUVÉS ET DÉPOSÉS ET DÉPOSÉS ET DÉPOSÉS			
30. ÉLÉMENTS PRÉPARÉS ET VALIDÉS ET APPROUVÉS ET DÉPOSÉS ET DÉPOSÉS ET DÉPOSÉS			
31. ÉLÉMENTS PRÉPARÉS ET VALIDÉS ET APPROUVÉS ET DÉPOSÉS ET DÉPOSÉS ET DÉPOSÉS			
32. ÉLÉMENTS PRÉPARÉS ET VALIDÉS ET APPROUVÉS ET DÉPOSÉS ET DÉPOSÉS ET DÉPOSÉS			
33. ÉLÉMENTS PRÉPARÉS ET VALIDÉS ET APPROUVÉS ET DÉPOSÉS ET DÉPOSÉS ET DÉPOSÉS			
34. ÉLÉMENTS PRÉPARÉS ET VALIDÉS ET APPROUVÉS ET DÉPOSÉS ET DÉPOSÉS ET DÉPOSÉS			
35. ÉLÉMENTS PRÉPARÉS ET VALIDÉS ET APPROUVÉS ET DÉPOSÉS ET DÉPOSÉS ET DÉPOSÉS			
36. ÉLÉMENTS PRÉPARÉS ET VALIDÉS ET APPROUVÉS ET DÉPOSÉS ET DÉPOSÉS ET DÉPOSÉS			
37. ÉLÉMENTS PRÉPARÉS ET VALIDÉS ET APPROUVÉS ET DÉPOSÉS ET DÉPOSÉS ET DÉPOSÉS			
38. ÉLÉMENTS PRÉPARÉS ET VALIDÉS ET APPROUVÉS ET DÉPOSÉS ET DÉPOSÉS ET DÉPOSÉS			
39. ÉLÉMENTS PRÉPARÉS ET VALIDÉS ET APPROUVÉS ET DÉPOSÉS ET DÉPOSÉS ET DÉPOSÉS			
40. ÉLÉMENTS PRÉPARÉS ET VALIDÉS ET APPROUVÉS ET DÉPOSÉS ET DÉPOSÉS ET DÉPOSÉS			
41. ÉLÉMENTS PRÉPARÉS ET VALIDÉS ET APPROUVÉS ET DÉPOSÉS ET DÉPOSÉS ET DÉPOSÉS			
42. ÉLÉMENTS PRÉPARÉS ET VALIDÉS ET APPROUVÉS ET DÉPOSÉS ET DÉPOSÉS ET DÉPOSÉS			
43. ÉLÉMENTS PRÉPARÉS ET VALIDÉS ET APPROUVÉS ET DÉPOSÉS ET DÉPOSÉS ET DÉPOSÉS			
44. ÉLÉMENTS PRÉPARÉS ET VALIDÉS ET APPROUVÉS ET DÉPOSÉS ET DÉPOSÉS ET DÉPOSÉS			
45. ÉLÉMENTS PRÉPARÉS ET VALIDÉS ET APPROUVÉS ET DÉPOSÉS ET DÉPOSÉS ET DÉPOSÉS			
46. ÉLÉMENTS PRÉPARÉS ET VALIDÉS ET APPROUVÉS ET DÉPOSÉS ET DÉPOSÉS ET DÉPOSÉS			
47. ÉLÉMENTS PRÉPARÉS ET VALIDÉS ET APPROUVÉS ET DÉPOSÉS ET DÉPOSÉS ET DÉPOSÉS			
48. ÉLÉMENTS PRÉPARÉS ET VALIDÉS ET APPROUVÉS ET DÉPOSÉS ET DÉPOSÉS ET DÉPOSÉS			
49. ÉLÉMENTS PRÉPARÉS ET VALIDÉS ET APPROUVÉS ET DÉPOSÉS ET DÉPOSÉS ET DÉPOSÉS			
50. ÉLÉMENTS PRÉPARÉS ET VALIDÉS ET APPROUVÉS ET DÉPOSÉS ET DÉPOSÉS ET DÉPOSÉS			
51. ÉLÉMENTS PRÉPARÉS ET VALIDÉS ET APPROUVÉS ET DÉPOSÉS ET DÉPOSÉS ET DÉPOSÉS			
52. ÉLÉMENTS PRÉPARÉS ET VALIDÉS ET APPROUVÉS ET DÉPOSÉS ET DÉPOSÉS ET DÉPOSÉS			
53. ÉLÉMENTS PRÉPARÉS ET VALIDÉS ET APPROUVÉS ET DÉPOSÉS ET DÉPOSÉS ET DÉPOSÉS			
54. ÉLÉMENTS PRÉPARÉS ET VALIDÉS ET APPROUVÉS ET DÉPOSÉS ET DÉPOSÉS ET DÉPOSÉS			
55. ÉLÉMENTS PRÉPARÉS ET VALIDÉS ET APPROUVÉS ET DÉPOSÉS ET DÉPOSÉS ET DÉPOSÉS			
56. ÉLÉMENTS PRÉPARÉS ET VALIDÉS ET APPROUVÉS ET DÉPOSÉS ET DÉPOSÉS ET DÉPOSÉS			
57. ÉLÉMENTS PRÉPARÉS ET VALIDÉS ET APPROUVÉS ET DÉPOSÉS ET DÉPOSÉS ET DÉPOSÉS			
58. ÉLÉMENTS PRÉPARÉS ET VALIDÉS ET APPROUVÉS ET DÉPOSÉS ET DÉPOSÉS ET DÉPOSÉS			
59. ÉLÉMENTS PRÉPARÉS ET VALIDÉS ET APPROUVÉS ET DÉPOSÉS ET DÉPOSÉS ET DÉPOSÉS			
60. ÉLÉMENTS PRÉPARÉS ET VALIDÉS ET APPROUVÉS ET DÉPOSÉS ET DÉPOSÉS ET DÉPOSÉS			
61. ÉLÉMENTS PRÉPARÉS ET VALIDÉS ET APPROUVÉS ET DÉPOSÉS ET DÉPOSÉS ET DÉPOSÉS			
62. ÉLÉMENTS PRÉPARÉS ET VALIDÉS ET APPROUVÉS ET DÉPOSÉS ET DÉPOSÉS ET DÉPOSÉS			
63. ÉLÉMENTS PRÉPARÉS ET VALIDÉS ET APPROUVÉS ET DÉPOSÉS ET DÉPOSÉS ET DÉPOSÉS			
64. ÉLÉMENTS PRÉPARÉS ET VALIDÉS ET APPROUVÉS ET DÉPOSÉS ET DÉPOSÉS ET DÉPOSÉS			
65. ÉLÉMENTS PRÉPARÉS ET VALIDÉS ET APPROUVÉS ET DÉPOSÉS ET DÉPOSÉS ET DÉPOSÉS			
66. ÉLÉMENTS PRÉPARÉS ET VALIDÉS ET APPROUVÉS ET DÉPOSÉS ET DÉPOSÉS ET DÉPOSÉS			
67. ÉLÉMENTS PRÉPARÉS ET VALIDÉS ET APPROUVÉS ET DÉPOSÉS ET DÉPOSÉS ET DÉPOSÉS			
68. ÉLÉMENTS PRÉPARÉS ET VALIDÉS ET APPROUVÉS ET DÉPOSÉS ET DÉPOSÉS ET DÉPOSÉS			
69. ÉLÉMENTS PRÉPARÉS ET VALIDÉS ET APPROUVÉS ET DÉPOSÉS ET DÉPOSÉS ET DÉPOSÉS			
70. ÉLÉMENTS PRÉPARÉS ET VALIDÉS ET APPROUVÉS ET DÉPOSÉS ET DÉPOSÉS ET DÉPOSÉS			
71. ÉLÉMENTS PRÉPARÉS ET VALIDÉS ET APPROUVÉS ET DÉPOSÉS ET DÉPOSÉS ET DÉPOSÉS			
72. ÉLÉMENTS PRÉPARÉS ET VALIDÉS ET APPROUVÉS ET DÉPOSÉS ET DÉPOSÉS ET DÉPOSÉS			
73. ÉLÉMENTS PRÉPARÉS ET VALIDÉS ET APPROUVÉS ET DÉPOSÉS ET DÉPOSÉS ET DÉPOSÉS			
74. ÉLÉMENTS PRÉPARÉS ET VALIDÉS ET APPROUVÉS ET DÉPOSÉS ET DÉPOSÉS ET DÉPOSÉS			
75. ÉLÉMENTS PRÉPARÉS ET VALIDÉS ET APPROUVÉS ET DÉPOSÉS ET DÉPOSÉS ET DÉPOSÉS			
76. ÉLÉMENTS PRÉPARÉS ET VALIDÉS ET APPROUVÉS ET DÉPOSÉS ET DÉPOSÉS ET DÉPOSÉS			
77. ÉLÉMENTS PRÉPARÉS ET VALIDÉS ET APPROUVÉS ET DÉPOSÉS ET DÉPOSÉS ET DÉPOSÉS			
78. ÉLÉMENTS PRÉPARÉS ET VALIDÉS ET APPROUVÉS ET DÉPOSÉS ET DÉPOSÉS ET DÉPOSÉS			
79. ÉLÉMENTS PRÉPARÉS ET VALIDÉS ET APPROUVÉS ET DÉPOSÉS ET DÉPOSÉS ET DÉPOSÉS			
80. ÉLÉMENTS PRÉPARÉS ET VALIDÉS ET APPROUVÉS ET DÉPOSÉS ET DÉPOSÉS ET DÉPOSÉS			
81. ÉLÉMENTS PRÉPARÉS ET VALIDÉS ET APPROUVÉS ET DÉPOSÉS ET DÉPOSÉS ET DÉPOSÉS			
82. ÉLÉMENTS PRÉPARÉS ET VALIDÉS ET APPROUVÉS ET DÉPOSÉS ET DÉPOSÉS ET DÉPOSÉS			
83. ÉLÉMENTS PRÉPARÉS ET VALIDÉS ET APPROUVÉS ET DÉPOSÉS ET DÉPOSÉS ET DÉPOSÉS			
84. ÉLÉMENTS PRÉPARÉS ET VALIDÉS ET APPROUVÉS ET DÉPOSÉS ET DÉPOSÉS ET DÉPOSÉS			
85. ÉLÉMENTS PRÉPARÉS ET VALIDÉS ET APPROUVÉS ET DÉPOSÉS ET DÉPOSÉS ET DÉPOSÉS			
86. ÉLÉMENTS PRÉPARÉS ET VALIDÉS ET APPROUVÉS ET DÉPOSÉS ET DÉPOSÉS ET DÉPOSÉS			
87. ÉLÉMENTS PRÉPARÉS ET VALIDÉS ET APPROUVÉS ET DÉPOSÉS ET DÉPOSÉS ET DÉPOSÉS			
88. ÉLÉMENTS PRÉPARÉS ET VALIDÉS ET APPROUVÉS ET DÉPOSÉS ET DÉPOSÉS ET DÉPOSÉS			
89. ÉLÉMENTS PRÉPARÉS ET VALIDÉS ET APPROUVÉS ET DÉPOSÉS ET DÉPOSÉS ET DÉPOSÉS			
90. ÉLÉMENTS PRÉPARÉS ET VALIDÉS ET APPROUVÉS ET DÉPOSÉS ET DÉPOSÉS ET DÉPOSÉS			
91. ÉLÉMENTS PRÉPARÉS ET VALIDÉS ET APPROUVÉS ET DÉPOSÉS ET DÉPOSÉS ET DÉPOSÉS			
92. ÉLÉMENTS PRÉPARÉS ET VALIDÉS ET APPROUVÉS ET DÉPOSÉS ET DÉPOSÉS ET DÉPOSÉS			
93. ÉLÉMENTS PRÉPARÉS ET VALIDÉS ET APPROUVÉS ET DÉPOSÉS ET DÉPOSÉS ET DÉPOSÉS			
94. ÉLÉMENTS PRÉPARÉS ET VALIDÉS ET APPROUVÉS ET DÉPOSÉS ET DÉPOSÉS ET DÉPOSÉS			
95. ÉLÉMENTS PRÉPARÉS ET VALIDÉS ET APPROUVÉS ET DÉPOSÉS ET DÉPOSÉS ET DÉPOSÉS			
96. ÉLÉMENTS PRÉPARÉS ET VALIDÉS ET APPROUVÉS ET DÉPOSÉS ET DÉPOSÉS ET DÉPOSÉS			
97. ÉLÉMENTS PRÉPARÉS ET VALIDÉS ET APPROUVÉS ET DÉPOSÉS ET DÉPOSÉS ET DÉPOSÉS			
98. ÉLÉMENTS PRÉPARÉS ET VALIDÉS ET APPROUVÉS ET DÉPOSÉS ET DÉPOSÉS ET DÉPOSÉS			
99. ÉLÉMENTS PRÉPARÉS ET VALIDÉS ET APPROUVÉS ET DÉPOSÉS ET DÉPOSÉS ET DÉPOSÉS			
100. ÉLÉMENTS PRÉPARÉS ET VALIDÉS ET APPROUVÉS ET DÉPOSÉS ET DÉPOSÉS ET DÉPOSÉS			







LEGENDE

- LIMITE ZONE À DEMOLIR
-  PÉRIMÈTRE À DEMOLIR
- LIMITE ZONE DE TRANSFORMATION
-  PÉRIMÈTRE À TRANSFORMER
- LIMITE À CONSERVER
-  TRAIT DE COUPE

REMARQUE GÉNÉRALE:  
SEULS LES PLANS DES INGÉNIEURS EN STABILITÉ  
FONT FOI POUR LE DIMENSIONNEMENT DES BETONS

MATRE DE L'OUVRAGE (MO)  
LEASEX SPRL  
RUE DE LIVOURNE 7 Bte 4 - 1050 BRUXELLES BE

PROJECT MANAGER  
ATENOR  
AVENUE REINE ASTRID, 92 - 1310 BRUXELLES BE

INGÉNIEURS EN TECHNIQUES SPÉCIALES (TS)  
FELGEN ENGINEERING  
AVENUE REINE ASTRID, 92 - 1310 BRUXELLES BE

INGÉNIEURS EN STABILITÉ (ST)  
GREISCH-BGROU  
RUE JULES COOK, 8-10 - 1180 AUDERGHEM BE

ARCHITECTES (AR)  
assar architects scrl  
CHAUSSÉE DE LA HALPE 181 - 1170 BRUXELLES BE

LANDSCAPING (LSC)  
assar architects scrl  
CHAUSSÉE DE LA HALPE 181 - 1170 BRUXELLES BE

BUREAU DE CONTRÔLE (CO)  
SECO  
RUE D'ARLON 63 - 1040 BRUXELLES BE

COORDINATEUR DE SÉCURITÉ ET SANTÉ (CSS)  
TEL: +32 2 678 92 85  
E-MAIL: info@b4f.be

INGÉNIEURS EN ACOUSTIQUE (AC)  
D2S International  
JULES VANDENBEMPTLAAN 71 - HEVERLEE (LEUVEN) BE

BREEM ASSESMENT (BRE)  
B4F Building for the future  
DREVE DU DUC, 57-59 - 1170 BRUXELLES BE

CONTACT assar architects TEL: +32 2 678 71 00  
E-MAIL: info@assar.be

MAITRE DE L'OUVRAGE  
LEASEX

SUJET DU PLAN  
Plans de démolition et transformation - 6ème étage et sous-toiture

IND. DATE DES./CONT. OBJET  
09/11/2018 BCO Demande PU/PE

CONTACT assar architects TEL: +32 2 678 71 00  
E-MAIL: info@assar.be

REALX  
CONSTRUCTION DE DEUX  
IMMEUBLES DE BUREAUX  
RUE DE LA LOI 91-105 / RUE JACQUES LALAING  
30-34 - 1000 Bruxelles

MAITRE DE L'OUVRAGE  
LEASEX

SUJET DU PLAN  
Plans de démolition et transformation - 6ème étage et sous-toiture

SIGNATURES  
MATRE DE L'OUVRAGE: LEASEX  
ARCHITECTES: assar architects scrl  
COORD. SECURITE: SECO

POUR TOUTES LES ÉLÉMENTS CONCERNANT LA STABILITÉ, L'ACROUSTIQUE, LES TECHNIQUES SPÉCIALES, L'AMÉNAGEMENT DES ESPACES, LES PLANS ET LES COUPES VERTICALES, LES COUPES HORIZONTALES ET LES COUPES SPÉCIALES, LE DOCUMENT EST PRÉPARÉ PAR LES ARCHITECTES ASSAR ARCHITECTS SCRL.

LEGENDE APPELLATION DES PLANS :  
BÂTIMENT n°91-93-97  
ZONE n°91-93-97  
NIVEAU +G/+7

STADE PROJET PERMIS D'URBANISME  
ECHELLE SUR FEUILLE 1/100  
FORMAT FEUILLE A0

AUTEUR DATE DE CREATION  
AR D6 D20H060

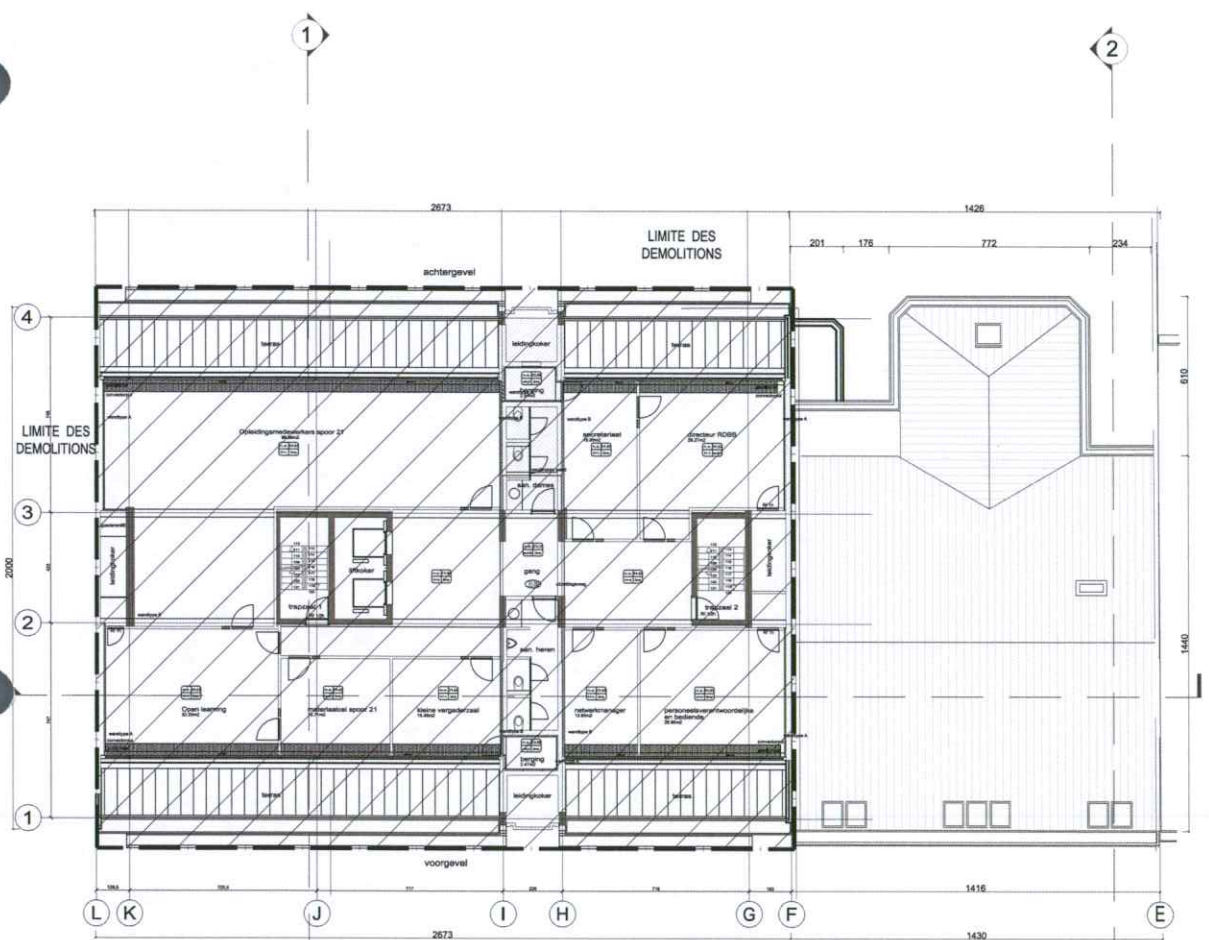

PLAN TOITURE

PLAN 6ème ÉTAGE

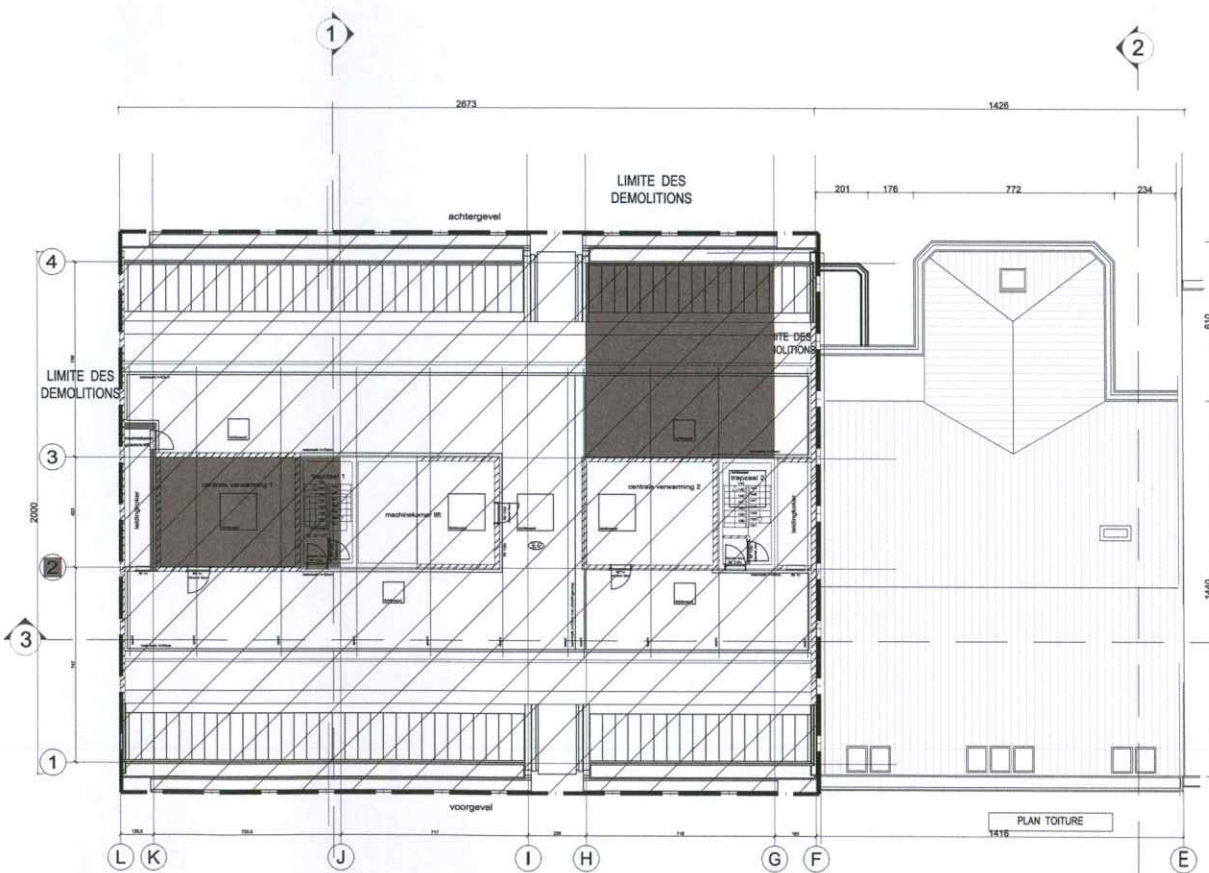

PLAN TOITURE

PLAN SOUS-TOITURE

PLAN TOITURE

COPIE

DOCUMENT N° A10032



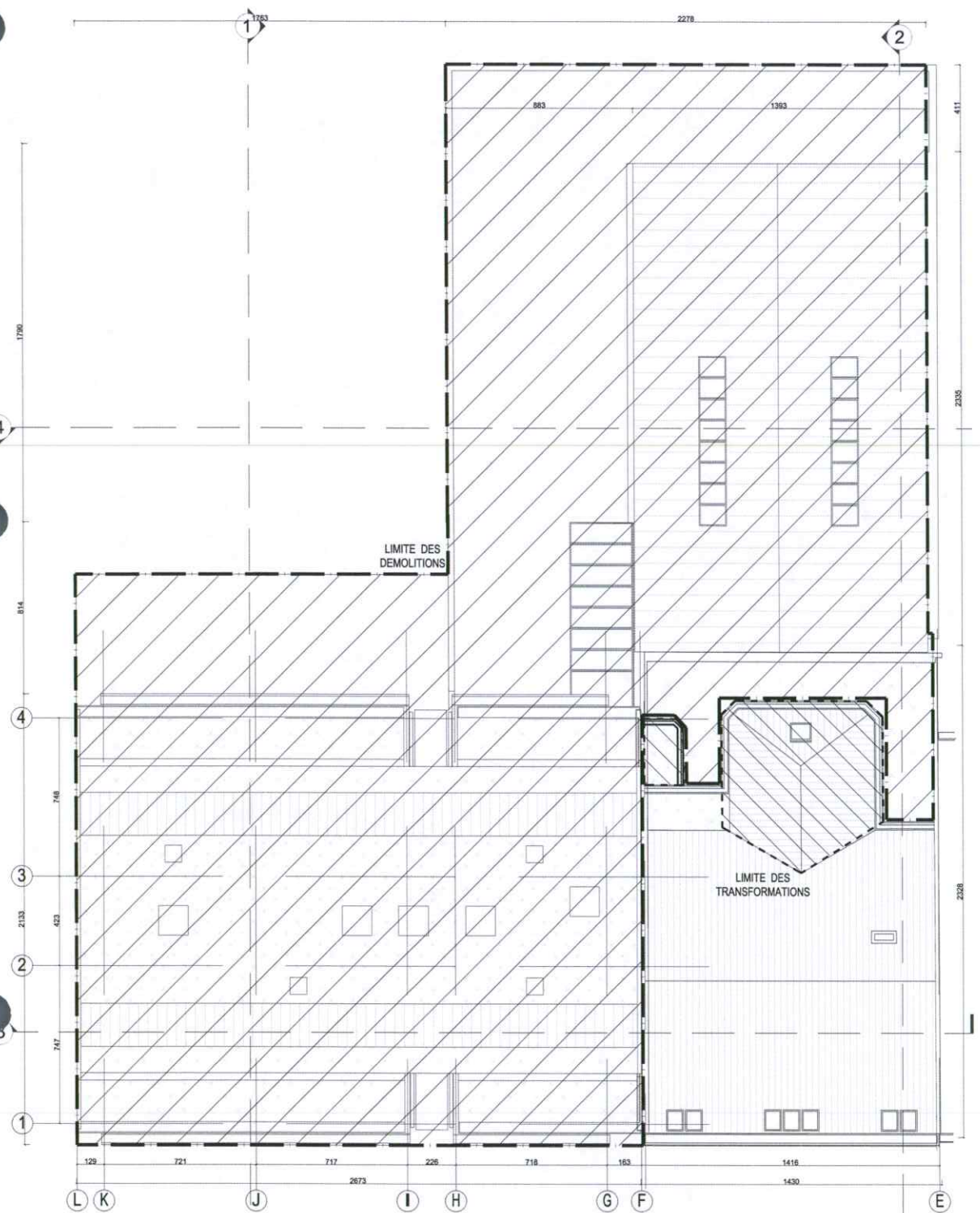

PLAN TOITURE

PLAN TOITURE

LEGENDE

- LIMITE ZONE À DEMOLIR
- ▨ PÉRIMÈTRE À DEMOLIR
- LIMITE ZONE DE TRANSFORMATION
- ▨ PÉRIMÈTRE À TRANSFORMER
- LIMITE À CONSERVER
- X TRAIT DE COUPE

REMARQUE GENERALE:  
SEULS LES PLANS DES INGENIEURS EN STABILITE  
FONT FOI POUR LE DIMENSIONNEMENT DES BETONS

MAITRE DE L'OUVRAGE (MO)  
LEASELEX SPRL  
RUE DE L'IVOIRNE 7 Bte 4 - 1060 BRUXELLES BE

PROJECT MANAGER  
ATENOR  
AVENUE REINE ASTRID, 92 - 1310 BRUXELLES BE

INGENIEURS EN TECHNIQUES SPECIALES (TS)  
FELGEN ENGINEERING  
AVENUE REINE ASTRID, 92 - 1310 BRUXELLES BE

INGENIEURS EN STABILITE (ST)  
GREISCH-BGROUPE  
RUE JULES COCKX, 8-10 - 1160 AUDERGHEM BE

ARCHITECTES (AR)  
assar architects scrl  
CHAUSSÉE DE LA HALPE 181 - 1170 BRUXELLES BE

LANDSCAPING (LSC)  
assar architects scrl  
CHAUSSÉE DE LA HALPE 181 - 1170 BRUXELLES BE

BUREAU DE CONTROLE (CO)  
SECO  
RUE D'ARLON 53 - 1040 BRUXELLES BE

COORDINATEUR DE SECURITE ET SANTE (CSS)  
TEL:  
SITE:  
E-MAIL:

INGENIEURS EN ACOUSTIQUE (AC)  
D2S International  
JULES VANDENBEMPTLAAN 71 - HEVERLEE (LEUVEN) BE

BREEM ASSESMENT (BRE)  
B4F Building for the future  
DREVE DU DUC, 57-58 - 1170 BRUXELLES BE

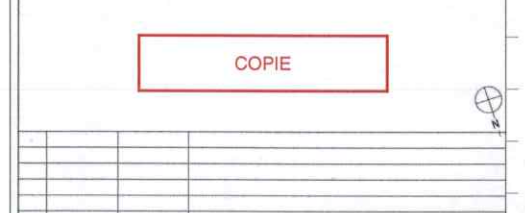

IND. 09/11/2018	BCO	Demande PLU/PE	OBJET
CONTACT assar architects		TEL : 02 676 71 00	MAITRE DE L'OUVRAGE
REALLEX		LEASELEX	
CONSTRUCTION DE DEUX IMMEUBLES DE BUREAUX			
RUE DE LA LOI 91-105 / RUE JACQUES LALAING 30-34 - 1000 Bruxelles			
SUJET DU PLAN			
Plans de démolition et transformation - Toiture			

SIGNATURES

MAITRE DE L'OUVRAGE LEASELEX	ARCHITECTE assar architects scrl	COORD. SECURITE SECO
---------------------------------	-------------------------------------	-------------------------

LEGENDE APPELATION DES PLANS :

BATIMENT N° 91-93-97	STADE PROJET PERMIS D'URBANISME
ZONE	ECHELLE SUR FEUILLE 1/100
NIVEAU -2/-1	FORMAT FEUILLE A0
AUTEUR AR	DATE DE CREATION D7
	INTITULE PLAN D20H080
	INDICE Ø



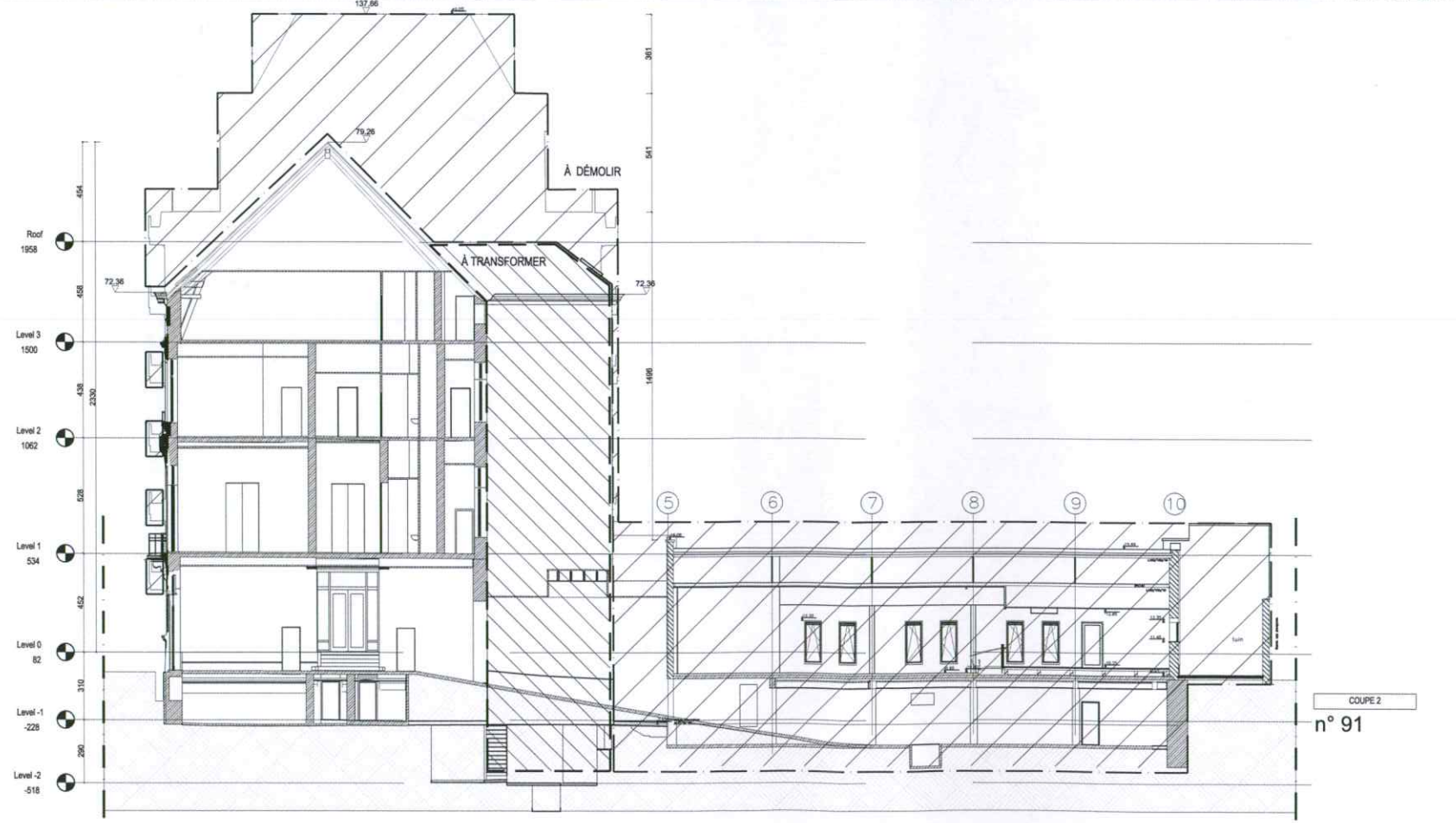
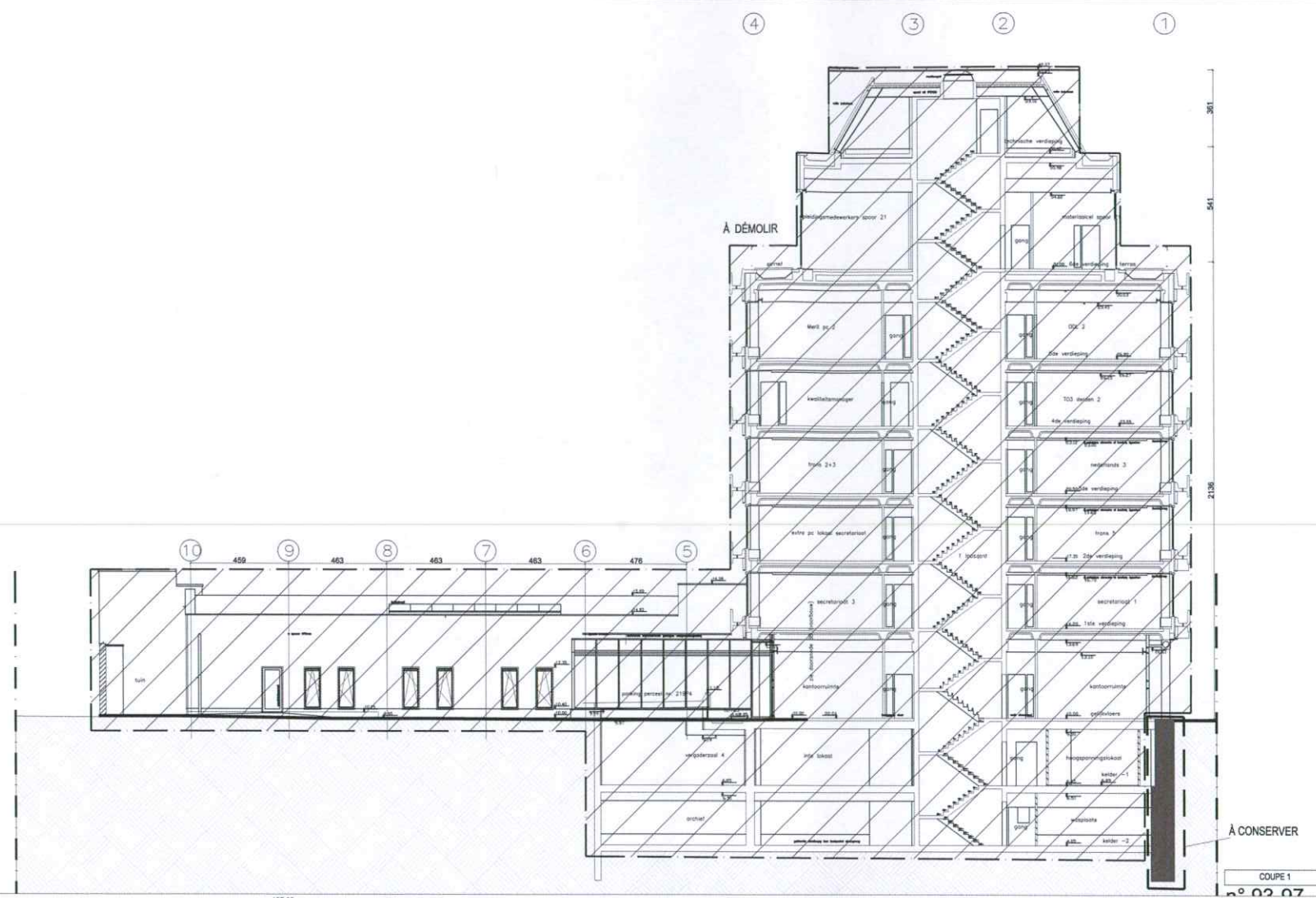

- LEGENDE**
- LIMITE ZONE À DÉMOLIR
  - ▨ PÉRIMÈTRE À DÉMOLIR
  - LIMITE ZONE DE TRANSFORMATION
  - ▨ PÉRIMÈTRE À TRANSFORMER
  - LIMITE À CONSERVER
  - X TRAIT DE COUPE

REMARQUE GÉNÉRALE:  
SEULS LES PLANS DES INGÉNIEURS EN STABILITÉ  
FONT FOI POUR LE DIMENSIONNEMENT DES BETONS

<b>MAÎTRE DE L'OUVRAGE (MO)</b> <b>LEASELEX SPRL</b> RUE DE LIVOIRNE 7 Btu 4 - 1060 BRUXELLES BE		
<b>PROJECT MANAGER</b> <b>ATENOR</b> AVENUE REINE ASTRID, 92 - 1310 BRUXELLES BE	TEL: +32 2 387 22 99 SITE: www.atenor.be E-MAIL: info@atenor.be	
<b>INGÉNIEURS EN TECHNIQUES SPÉCIALES (TS)</b> <b>FELGEN ENGINEERING</b> AVENUE REINE ASTRID, 92 - 1310 BRUXELLES BE	TEL: +32 2 889 07 23 SITE: www.felgen-be.eu E-MAIL: felgen@felgen-be.eu	
<b>INGÉNIEURS EN STABILITÉ (ST)</b> <b>GREISCH-BGROU</b> RUE JULES COCOX, 8-10 - 1180 AUDERHEM BE	TEL: +32 2 778 97 50 SITE: www.greisch-group.com E-MAIL:	
<b>ARCHITECTES (AR)</b> <b>assar architects scrl</b> CHAUSSEE DE LA HALPE 181 - 1170 BRUXELLES BE	TEL: +32 2 676 71 00 SITE: www.assar.com E-MAIL: assar@assar.com	
<b>LANDSCAPING (LSC)</b> <b>assar architects scrl</b> CHAUSSEE DE LA HALPE 181 - 1170 BRUXELLES BE	TEL: +32 2 676 71 00 SITE: www.assar.com E-MAIL: assar@assar.com	
<b>BUREAU DE CONTRÔLE (CO)</b> <b>SECO</b> RUE D'ARLON 53 - 1040 BRUXELLES BE	TEL: +32 238 22 11 SITE: www.seco.be E-MAIL: info@seco.be	
<b>COORDINATEUR DE SÉCURITÉ ET SANTÉ (CSS)</b> TEL: SITE: E-MAIL:		
<b>INGÉNIEURS EN ACOUSTIQUE (AC)</b> <b>D2S International</b> JULES VANDENBEMPTLAAN 71 - HEVERLEE (LEUVEN) BE	TEL: +32 16 23 89 88 SITE: www.d2sint.com E-MAIL: d2sint@d2sint.com	
<b>BREEM ASSESSMENT (BRE)</b> <b>B4F Building for the future</b> DREVE DU DUC, 57-59 - 1170 BRUXELLES BE	TEL: +32 2 673 92 85 SITE: www.b4f.com E-MAIL: info@b4f.be	

COPIE

IND. 09/11/2018	BCO	Demande PU/PE	OBJET
CONTACT assar architects		TEL: 02 676 71 00	MAÎTRE DE L'OUVRAGE
LEASELEX		LEASELEX	
SUJET DU PLAN			
Plans de démolition et de transformation - Coupe verticale 1 et 2			
SIGNATURES			
MAÎTRE DE L'OUVRAGE	ARCHITECTE	COORD. SÉCURITÉ	
		SECO	
LEGENDE	LEGENDE APPELLATION DES PLANS	BATIMENT	STADE PROJET
		n°91-03-97	PERMIS D'URBANISME
		ZONE	ECHELLE SUR FEUILLE
		NIVEAU	1/100
		AUTEUR	FORMAT FEUILLE
		DATE DE CREATION	A0
		PLAN N°	PLAN INTITULE
		D8	D20V001
		INDICE	Ø







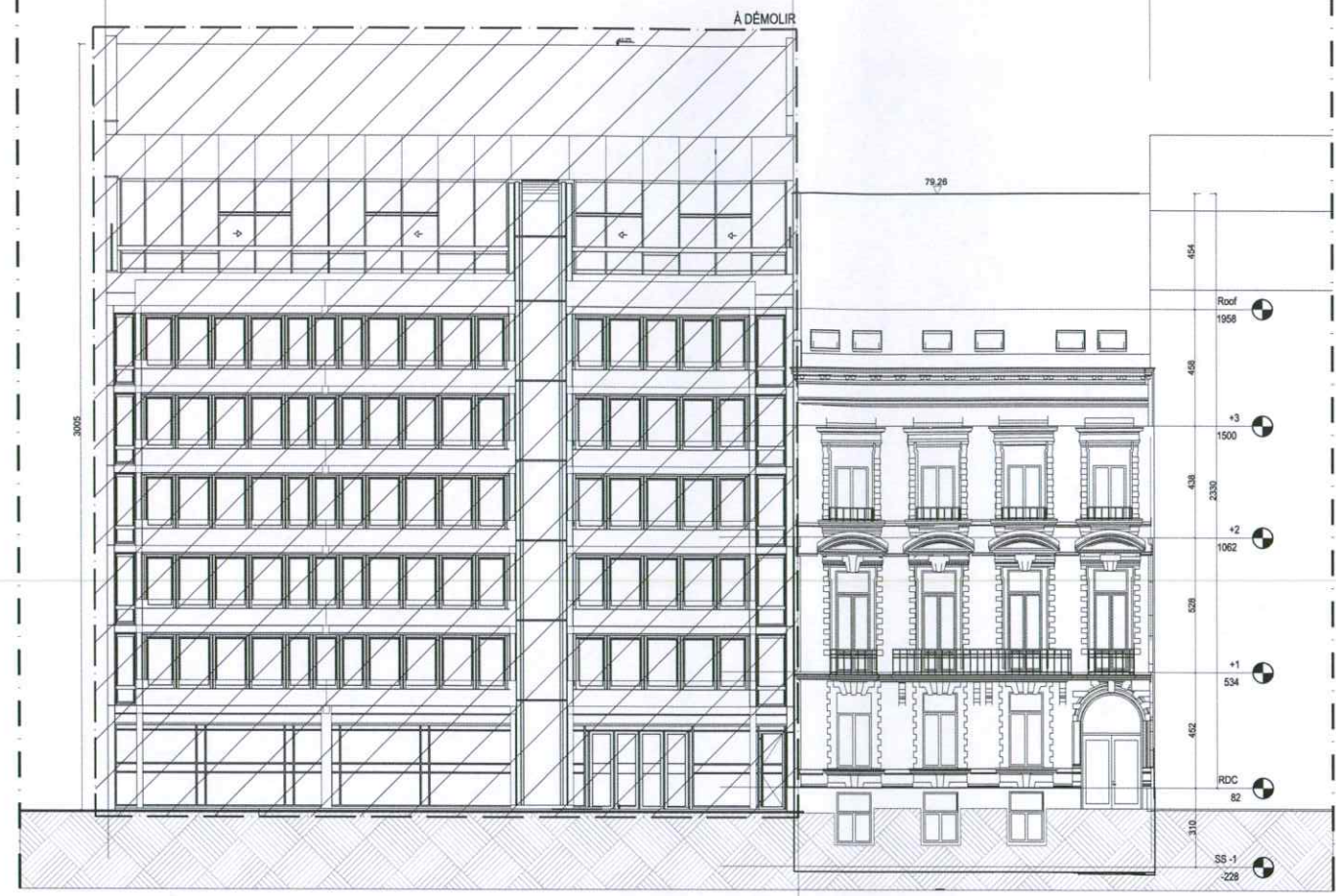

n° 93-97 n°91

FACADE AVANT

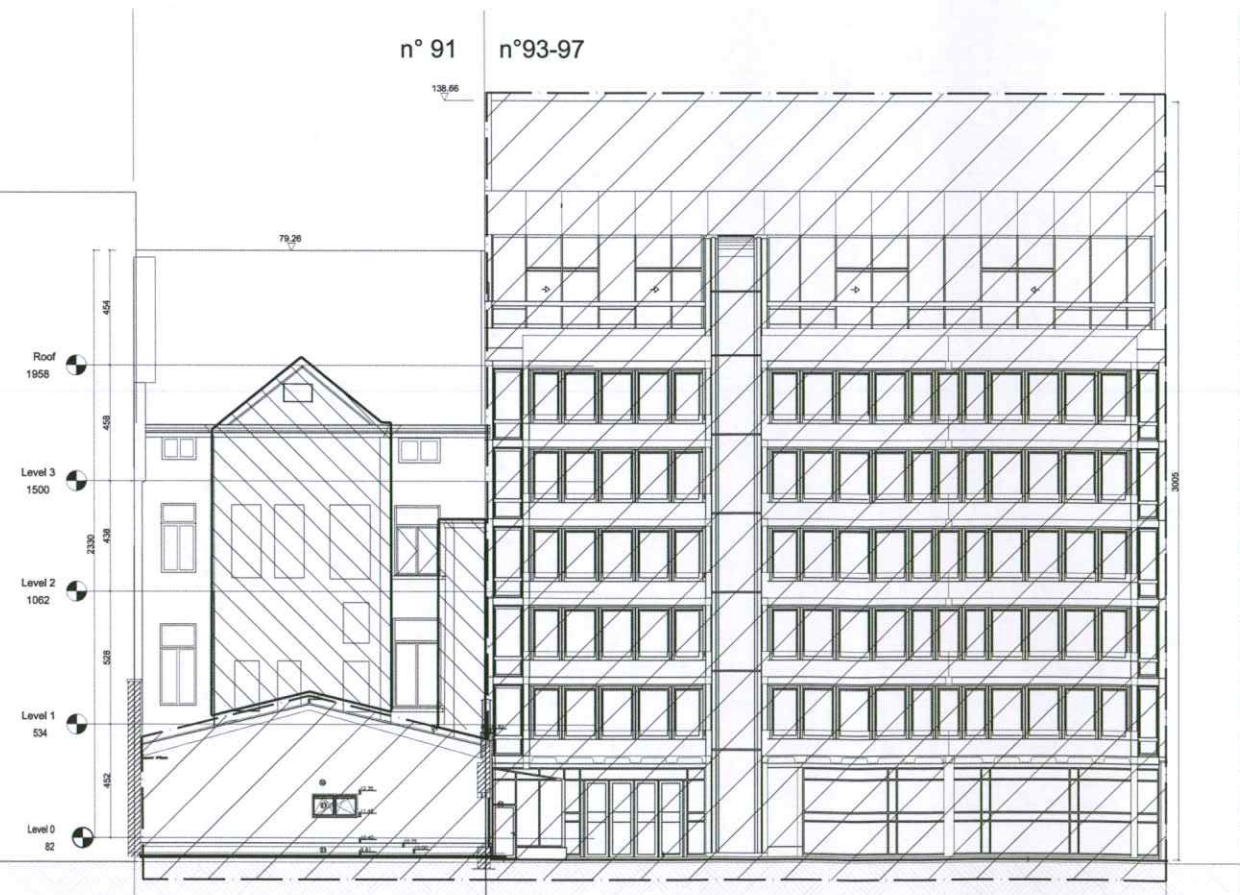

n° 91 n°93-97

FACADE ARRIÈRE

**LEGENDE**

- LIMITE ZONE À DEMOLIR
- ▨ PÉRIMÈTRE À DÉMOLIR
- LIMITE ZONE DE TRANSFORMATION
- ▨ PÉRIMÈTRE À TRANSFORMER
- - - - - LIMITE À CONSERVER
- X TRAIT DE COUPE

REMARQUE GÉNÉRALE:  
SEULS LES PLANS DES INGÉNIEURS EN STABILITÉ  
FONT FOI POUR LE DIMENSIONNEMENT DES BETONS

MAÎTRE DE L'OUVRAGE (MO)  
LEASEX SPRL  
RUE DE LIVOURNE 7 Bld 4 - 1000 BRUXELLES BE

PROJECT MANAGER ATENOR AVENUE REINE ASTRID, 92 - 1310 BRUXELLES BE	TEL: +32 2 387 22 99 SITE: www.atenor.be E-MAIL: info@atenor.be	
INGÉNIEURS EN TECHNIQUES SPÉCIALES (TS) FELGEN ENGINEERING AVENUE REINE ASTRID, 92 - 1310 BRUXELLES BE	TEL: +32 2 669 07 23 SITE: www.felgen-be.eu E-MAIL: felgen@felgen-be.eu	
INGÉNIEURS EN STABILITÉ (ST) GREISCH-BGROUPE RUE JAAES COCKX, 8-10 - 1180 AULDERHEM BE	TEL: +32 2 778 87 50 SITE: www.greish-group.com E-MAIL:	
ARCHITECTES (AR) assar architects scrl CHAUSSÉE DE LA HALPE 181 - 1170 BRUXELLES BE	TEL: +32 2 676 71 00 SITE: www.assar.com E-MAIL: assar@assar.com	
LANDSCAPING (LSC) assar architects scrl CHAUSSÉE DE LA HALPE 181 - 1170 BRUXELLES BE	TEL: +32 2 676 71 00 SITE: www.assar.com E-MAIL: assar@assar.com	
BUREAU DE CONTRÔLE (CO) SECO RUE D'ARLON 53 - 1040 BRUXELLES BE	TEL: +32 238 22 11 SITE: www.seco.be E-MAIL: info@seco.be	
COORDINATEUR DE SÉCURITÉ ET SANTÉ (CSS) TEL: SITE: E-MAIL:		
INGÉNIEURS EN ACOUSTIQUE (AC) D2S International JAAES VINCKENEMPTLAAN 71 - HEVERLEE (LEUVEN) BE	TEL: +32 16 23 89 88 SITE: www.d2sint.com E-MAIL: d2sint@d2sint.com	
BREEM ASSESMENT (BRE) B4F Building for the future DREVE DU DUC, 57-58 - 1170 BRUXELLES BE	TEL: +32 2 673 92 85 SITE: www.b4f.com E-MAIL: info@b4f.be	

COPIE

IND. 09/11/2018	BCO	Demande PUIPE	OBJET
CONTACT assar architects	TEL: 02 676 71 00	MAÎTRE DE L'OUVRAGE LEASEX	
REALEX CONSTRUCTION DE DEUX IMMEUBLES DE BUREAUX RUE DE LA LOI 91-105 / RUE JACQUES LALAING 30-34 - 1000 Bruxelles		SUIJET DU PLAN Plans de démolition et de transformation - Élévation avant et arrière	
SIGNATURES			
MAÎTRE DE L'OUVRAGE LEASEX	ARCHITECTE assar architects scrl	COORD. SÉCURITÉ SECO	
LEGENDE APPELLATION DES PLANS: 1. SITUATION NOUVELLE 2. COUPE DES PLANS À DÉMOLIR 3. COUPE DES PLANS À TRANSFORMER 4. COUPE DES PLANS À CONSERVER		BATIMENT n°91-93-97	STADE PROJET PERMIS D'URBANISME
ÉTAT DES LIEUX 1. SITUATION NOUVELLE 2. COUPE DES PLANS À DÉMOLIR 3. COUPE DES PLANS À TRANSFORMER 4. COUPE DES PLANS À CONSERVER		ZONE NIVEAU	ECHELLE SUR FEUILLE 1/100 FORMAT FEUILLE A0
AUTEUR AR		DATE DE CRÉATION PLAN N° D10	INTITULE PLAN D20F001