

FAÇADE A RUE

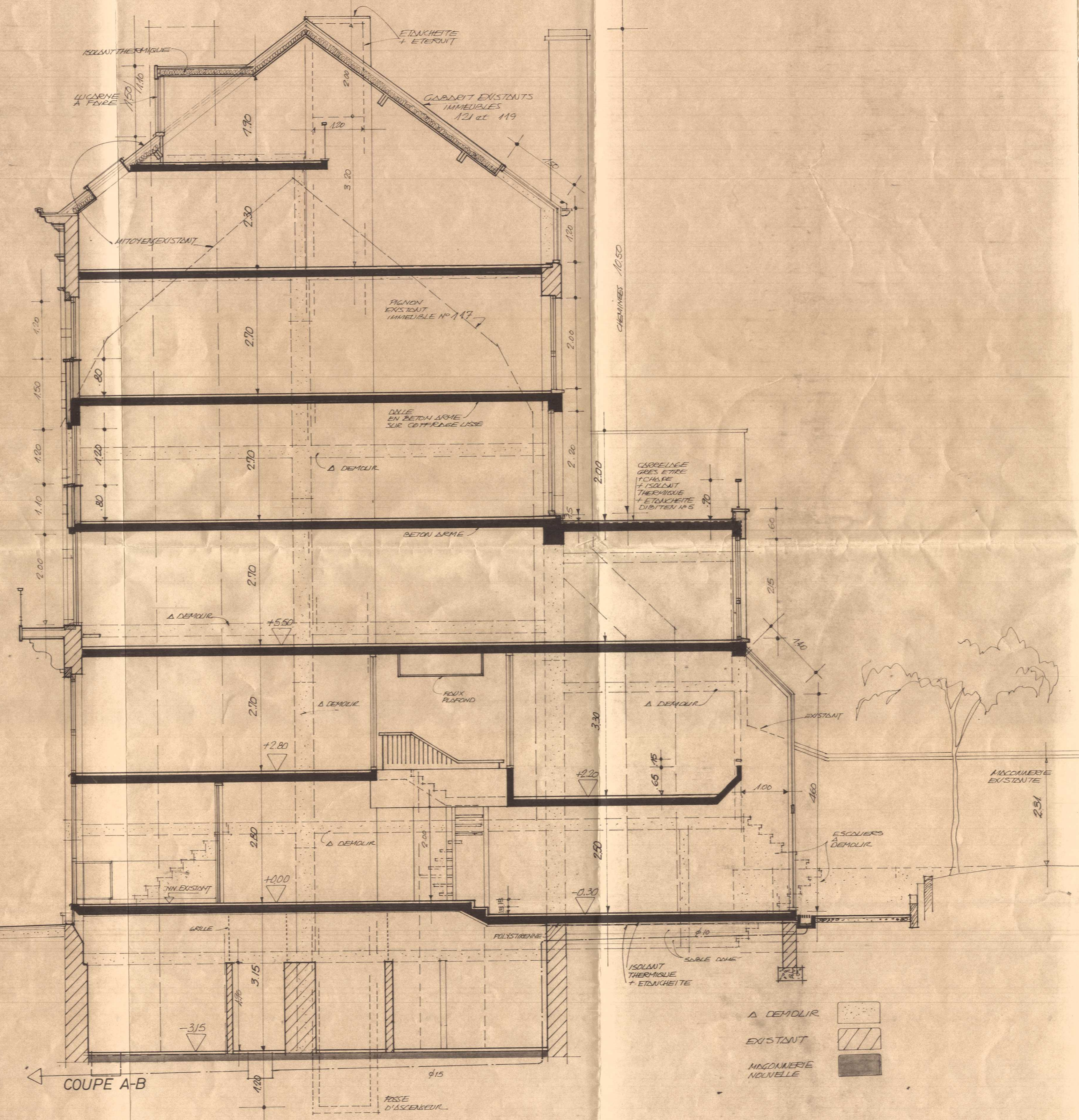

COUPE A-B

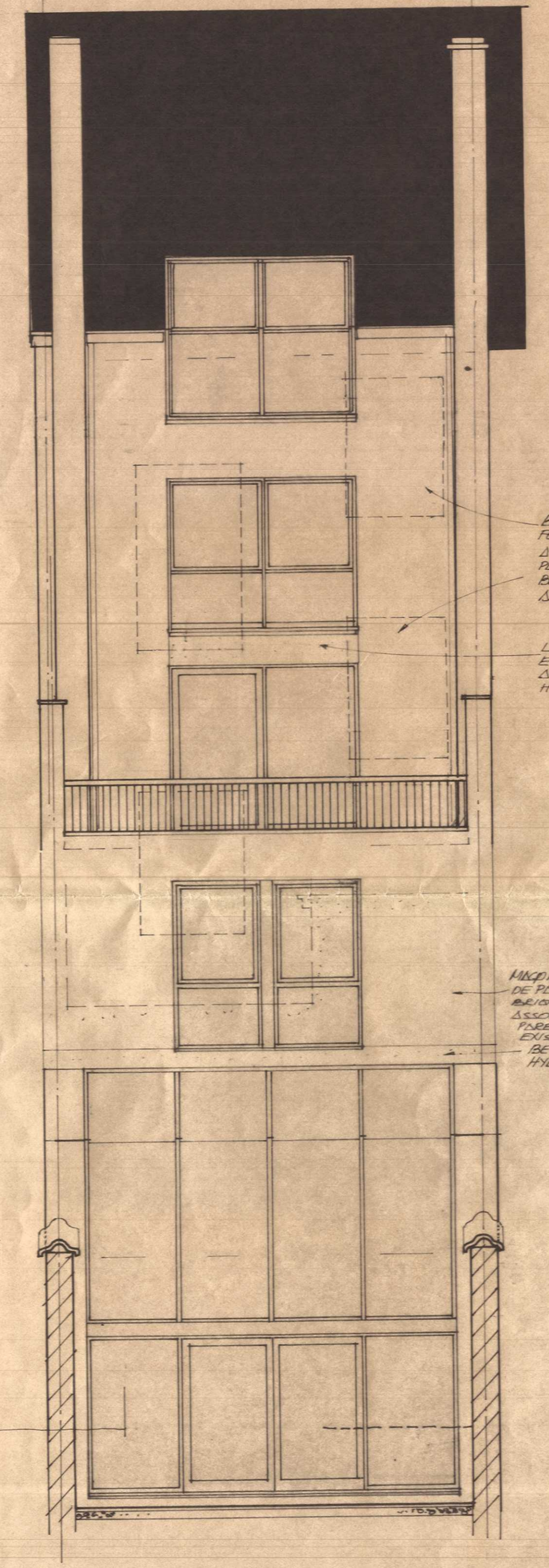

FAÇADE ARRIERE

15.11.2019	REGULARISATIEAANVRAAG	1902BRUF
15.06.82	COMPLETE POUR L'AUTORISATION DE BETHON	
07.04.82		

VILLE DE BRUXELLES  
PROVINCE DE BRABANT

espacio  
BUREAU D'ARCHITECTURE  
RUE DES DRAPERS, 41  
1050 BRUXELLES  
28 chaussée de Charleroi 1066 1142-13.00.19

transformations PROPRIÉTÉ DE MR. ET MADAME E. SLOIMO  
CHÂTILIER 111 RUE FRANKLIN 1050 BRUXELLES

PLAN DE COUPE A-B  
FAÇADE A RUE  
FAÇADE ARRIERE  
20M.P.M. 26 AVRIL '82

SNEDEN EN GEVELS LAATST VERGUNDE TOESTAND

15.11.2019  
REGULARISATIEAANVRAAG  
1902BRUF

REGULARISATIEAANVRAAG VOOR REEDS UITGEVOERDE BEPERKTE WERKEN AAN EEN EENGEZINSWONING MET WILZING VAN HET AANTAL WOONGELEGENHEDEN, BESTEMMINGSWIJZING VAN PLAT DAK NAAR TERRAS EN VERVANGINGSWIJZING VAN HET SCHRUIWEEK IN DE VOORVEL.

BOUWPLAATS: FRANKLINSTRAAT 119, B-1050 BRUXELLES, DIVISION 6 - SECTION F - N° F307E  
BOUWHEER: ANDRE DEPUYDT, KLOOSTERSTRAAT 23, B-9150 RUPPELMONDE (KRUBEKE), T +32 374 1937, E ANDRE.DEPUYDT@NOTARIS.BE

ARCHITECT: ANDREAS PORREY, KALVERSTRAAT 3, B-9150 RUPPELMONDE (KRUBEKE), T +32 0470 20 35 25, E ANDREAS.PORREY@ARCHITECT.BE

