

LEGENDES

SYMBOLIQUE	MATERIAUX
<ul style="list-style-type: none"> PORTE SIMPLE RETENEUR FERMETURE AUTOMATIQUE PORTE SIMPLE EI 30 PORTE SIMPLE EI 60 PORTE SIMPLE PIVOT HYDRANT ELEVATEUR PMR NUMERO DE LA VUE NUMERO DE LA FEUILLE 129.45 NIVEAU FINI 129.45 NIVEAU FINI LIMITE DE PROPRIETE QUADRILLAGE ZONE CIRCULATION FOYER ZONE MITOYENNE VEHICULE ELECTRIQUE 	<ul style="list-style-type: none"> 11 - TERRAIN 22 - MACONNERIE DE BLOCS DE BETON 22 - MACONNERIE TERRE CUITE 28 - OSSATURE BETON 41 - PIERRE NATURELLE 43 - CHAPE XX - ISOLATION 42 - CLOISON EN PLAQUES DE PLATRE E TOITURE EXTENSIVE I TOITURE INTENSIVE

REMARQUE GENERALE:
SEULS LES PLANS DES INGENIEURS EN STABILITE FON POUR LE DIMENSIONNEMENT DES BETONS
ECH : 1 : 100

MAITRE DE L'OUVRAGE (MO) LEASELEX SRL AVENUE REINE ASTRID 92 - 1310 LA HULPE BE		TEL: +32 2 387 22 99 SITE: www.atenor.be E-MAIL: info@atenor.be	
PROJET MANAGER ATENOR AVENUE REINE ASTRID 92 - 1310 LA HULPE BE		TEL: +32 2 669 07 23 SITE: www.felgen.be E-MAIL: felgen@felgen.be	
INGENIEURS EN TECHNIQUES SPECIALES (TS) FELGEN AVENUE LOUIS, 475 - 1050 BRUXELLES BE		TEL: +32 2 778 97 50 SITE: www.greisch.com E-MAIL: info@greisch.com	
ARCHITECTES (AR) assar architects srl CHAUSSEE DE LA HULPE 181 - 1170 BRUXELLES BE		TEL: +32 2 676 71 00 SITE: www.assar.com E-MAIL: assar@assar.com	
LANDSCAPING (LSC) assar architects srl CHAUSSEE DE LA HULPE 181 - 1170 BRUXELLES BE		TEL: +32 2 676 71 00 SITE: www.assar.com E-MAIL: assar@assar.com	
BUREAU DE CONTROLE (CO) SECO Rue D'ARLON 53 - 1040 BRUXELLES BE		TEL: +32 2 238 22 11 SITE: www.seco.be E-MAIL: info@seco.be	
COORDINATEUR DE SECURITE ET SANTE (CSS) TEL: SITE: E-MAIL:			
INGENIEURS EN ACOUSTIQUE (AC) D2S International JULES VANDENBEMPELAAN 71 - HEVERLEE (LEUVEN) BE		TEL: +32 16 23 89 88 SITE: www.d2sint@d2sint.com E-MAIL: d2sint@d2sint.com	
BREEM ASSESSMENT (BRE) B4F Building for the future DREVE DU DUC, 57-59 - 1170 BR		TEL: +32 2 673 92 85 SITE: www.b4f.com E-MAIL: info@b4f.be	

COPIE

1422/19

32EME ETAGE

33EME ETAGE

1	18/06/2020	GRO/BCO	Demande de permis amendée suite aux recommandations de l'étude d'incidences
0	09/11/2018	BCO	Demande PU/PE
IND.	DATE	DES./CONT.	OBJET
CONTACT assar architects		TEL: 02 676 71 00	MAITRE DE L'OUVRAGE
REALEX		LEASELEX	
Construction d'un immeuble de bureaux avec commerces et d'un centre de conférences, transformation d'une maison de maître pour équipements d'intérêt collectif		AVENUE REINE ASTRID 92 - 1310 LA HULPE BE	
Rue de la Loi 91 - 105 / rue Jacques de Lalain 30 - 34 1000 Bruxelles			
SLUET DU PLAN			
32 et 33ème ETAGE TOUR A			
SIGNATURES		ARCHITECTE	COORD. SECURITE
MAITRE DE L'OUVRAGE LEASELEX		ARCHITECTE assar architects srl	COORD. SECURITE
POUR TOUTES LES ELEMENTS CONCERNANT LA REALISATION DE LA CONSTRUCTION, LE MAITRE DE L'OUVRAGE EST RESPONSABLE. LE MAITRE DE L'OUVRAGE EST RESPONSABLE DES CHANGES ET FAIBLES REALISATIONS. CE DOCUMENT EST PROTEGE PAR LES DROITS DE PROPRIETE INTELLECTUELLE. LE MAITRE DE L'OUVRAGE EST RESPONSABLE DE LA REALISATION DE LA CONSTRUCTION. LE MAITRE DE L'OUVRAGE EST RESPONSABLE DE LA REALISATION DE LA CONSTRUCTION. LE MAITRE DE L'OUVRAGE EST RESPONSABLE DE LA REALISATION DE LA CONSTRUCTION.		LEGENDE APPELLATION DES PLANS: REA: Plan général (1/100) AR: Plan d'architecture (1/50) CO: Plan de coordination (1/50) SE: Plan de structure (1/50) EL: Plan d'électrique (1/50) HA: Plan d'hydraulique (1/50) SI: Plan de signalisation (1/50) VE: Plan de voirie (1/50) GE: Plan de géométrie (1/50) TO: Plan de topographie (1/50) GE: Plan de géométrie (1/50) TO: Plan de topographie (1/50)	STADE PROJET PERMIS D'URBANISME ECHELLE SUR FEUILLE AUTEUR 1/100 AR FORMAT FEUILLE A0 - 118,9 cm x 84,1 cm DATE DE CREATION 09/11/2018 PLAN N° 21-22 INDEX

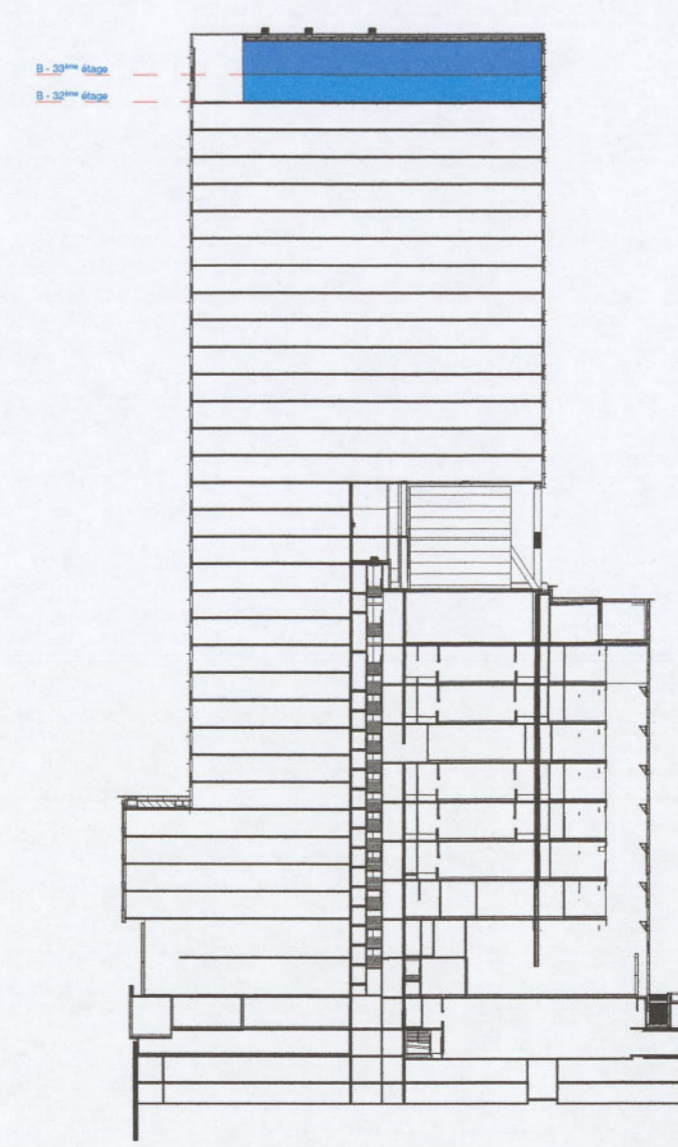

DOSSIER N°1 - Niveau du projet
REA_AR_PU_GRA_ARC_PLG_BN32